



Statistische Mitteilungen

Heft 110

13. Mai 2007

Wahl zur Bremischen Bürgerschaft 2007

Wahl zur Stadtverordnetenversammlung
der Stadt Bremerhaven

Beirätewahlen im Gebiet der Stadt Bremen



in Zusammenarbeit mit dem Landeswahlleiter

Vorläufiges Wahlergebnis



Statistische Mitteilungen

Heft 110 / Mai 2007

Statistisches Landesamt Bremen



Bürgerschaftswahl im Lande Bremen am 13. Mai 2007

Wahl zur Stadtverordnetenversammlung der Stadt Bremerhaven
Beirätewahlen im Gebiet der Stadt Bremen

Vorläufiges Wahlergebnis

Herausgeber:

Statistisches Landesamt Bremen

An der Weide 14-16
28195 Bremen

Telefon: 0421 - 361 6070
Telefax: 0421 - 361 6168

E-Mail: office@statistik.bremen.de
Internet: <http://www.statistik.bremen.de>

ISSN 0175 - 7350
ISSN 0938 - 7900



Wahlbereiche im Land Bremen

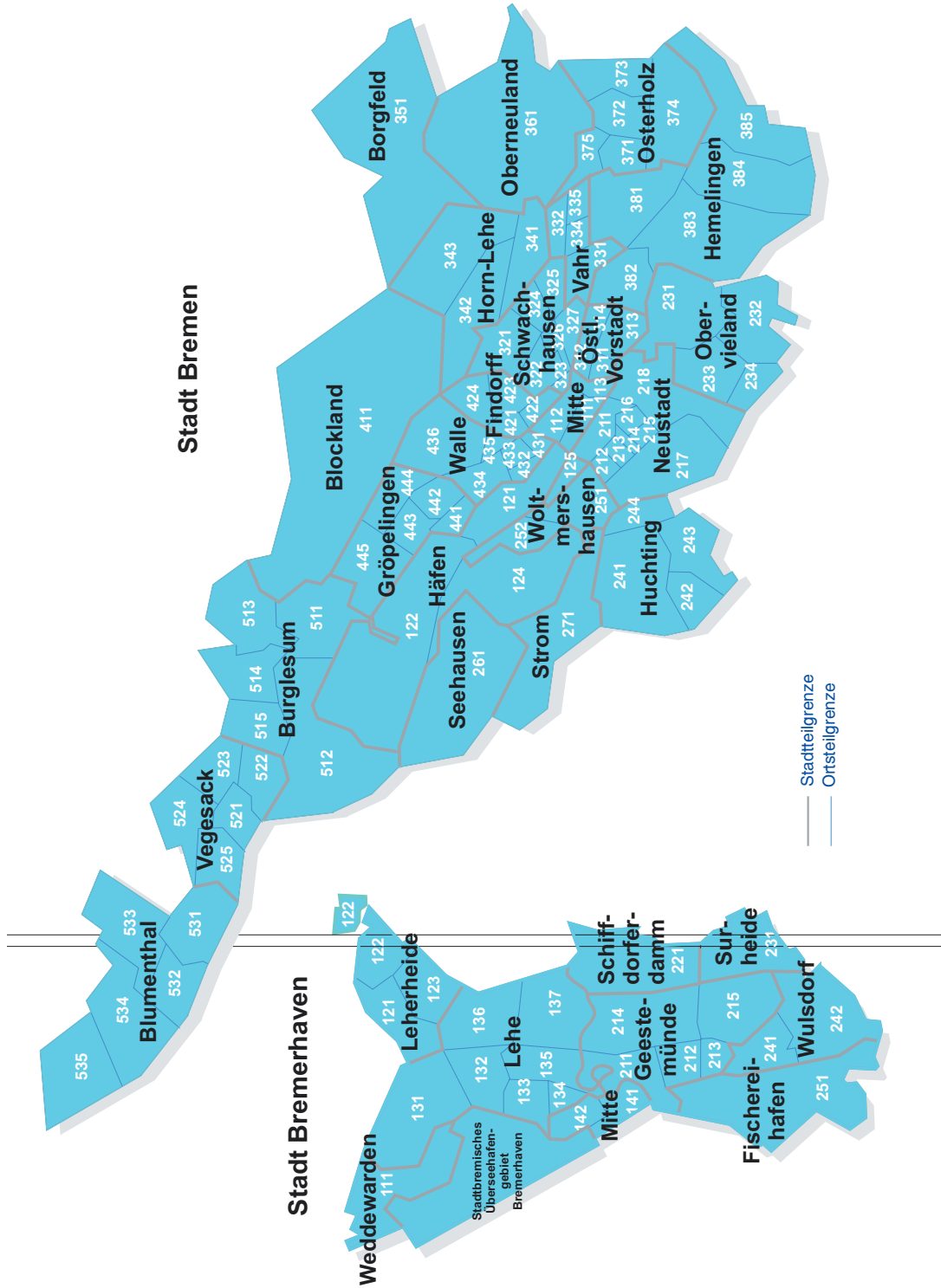



Vorwort

Das Statistische Landesamt Bremen hat es sich in Zusammenarbeit mit dem Statistischen Amt und Wahlamt Bremerhaven sowie den Wahlorganen seit Anfang der 1980er Jahre zur Aufgabe gemacht, die am Wahlabend in den einzelnen Quartieren der Städte Bremen und Bremerhaven anfallenden Ergebnisse tabellarisch zusammenzustellen, in Diagramme und Karten umzusetzen, sie schließlich textlich zu bearbeiten und der Öffentlichkeit zu präsentieren.

Diese Art der Berichterstattung reicht weit über das gesetzlich vorgeschriebene Maß hinaus. Sie soll die einzigartige Bedeutung des Wahlaktes in einer parlamentarischen Demokratie unterstreichen.

Das vorliegende Heft über die 17. Bürgerschaftswahl im Lande Bremen beinhaltet im Textteil zunächst eine zusammenfassende Darstellung der wichtigsten Trends und Entwicklungslinien des Wählerverhaltens bei der Wahl am 13. Mai 2007. Daran schließt sich eine Betrachtung des Stimmverhaltens in den Sozialräumen der Bremer und Bremerhavener Stadtquartiere an. Dabei bildet durchweg die Ortsteilebene die räumliche Einheit, auf der das aktuelle Wahlverhalten mit den sozialen Strukturen und den Wahlentscheidungen aus früheren Wahlgängen in Zusammenhang gebracht wird. Dies gilt für die Stadt Bremen ebenso wie für die Stadt Bremerhaven.

Als besonders ehrgeizig darf auch bei dieser Wahl die Absicht bezeichnet werden, noch in der Wahlnacht das Wahlverhalten für die Bürgerschaftswahl (Landtag) nach Alter und Geschlecht in der Stadt Bremen zu analysieren. Um das Ergebnis der sogenannten repräsentativen Wahlstatistik tatsächlich erarbeiten zu können, müssen sich wie bei den vorangegangenen Wahlen die Abläufe optimal zusammenfügen. Schließlich soll auch diesmal eine Darstellung der wichtigsten Ergebnisse der Wahlen zu den Stadtteilbeiräten im Gebiet der Stadt Bremen das textliche Informationsangebot abrunden.

Der Tabellenteil beinhaltet die absoluten und relativen Ergebnisse auf Wahlbereichsebene (Städte Bremen und Bremerhaven). Vergleichsdaten aus früheren Landtagswahlen ab 1947 ordnen das aktuelle Wahlverhalten längerfristig ein. Geboten werden daneben auch kleinräumige Ergebnisse. Diese werden entsprechend der Verwaltungsgliederung der Städte Bremen und Bremerhaven dargeboten und nicht nach sozialstatistischen Gesichtspunkten.

Ergänzt wird das Informationsangebot erstmals seit 1991 wieder durch die Tabellen für die Wahl zur Stadtverordnetenversammlung der Stadt Bremerhaven, weil Landtags- und Kommunalwahl in der Seestadt jetzt wieder im Verbund durchgeführt werden. Und schließlich werden zu waldokumentarischen Zwecken die Stimmzettel abgedruckt.

Wenn schon am Tage nach der Wahl eine solche umfassende Veröffentlichung – neben all den anderen Aufgaben, die den Wahlämtern und dem Statistischen Landesamt in einem Stadtstaat obliegen – erscheinen kann, dann ist dies in erster Linie dem besonderen Engagement der Mitarbeiterinnen und Mitarbeiter in den Ämtern zu danken. Aber auch der Einsatz von etwa 3 000 Wahlhelferinnen und Wahlhelfern ist in Zeiten, in denen Ehrenämter offensichtlich immer weniger gefragt sind, hervorzuheben.

Allen Mitwirkenden danke ich herzlich.

Bremen, den 14. Mai 2007

Jürgen Dinse
Leiter des Statistischen Landesamtes Bremen
und Landeswahlleiter



Bürgerschaftswahl 13. Mai 2007 im Lande Bremen

Übersicht 1

Parteien und Wählervereinigungen, die sich an den Wahlen zur Bremischen Bürgerschaft im Lande Bremen 1991 bis 2007 mit Wahlvorschlägen beteiligt haben

Die **Bremische Bürgerschaft (Landtag)** besteht ab der 16. Wahlperiode 2003 ff. nur noch aus **83 Mitgliedern** (vorher 100) - davon 68 (vorher 80 bzw. 2003: 67) aus dem Wahlbereich Bremen und 15 (vorher 20 bzw. 2003: 16) aus dem Wahlbereich Bremerhaven -, die nach den Grundsätzen der Verhältniswahl aufgrund von Listenwahlvorschlägen der Parteien und Wählervereinigungen gewählt werden. Jeder Wähler hat eine Stimme.

Für jeden Wahlbereich sind selbstständige Wahlvorschläge aufzustellen. Die Fünf-Prozent-Sperrklausel gilt für beide Städte getrennt.

Die **Stadtbürgerschaft der Stadt Bremen mit 68 Sitzen** (vorher 80 bzw. 2003: 67 Sitze) setzt sich aus den im Wahlbereich Bremen von den Wahlberechtigten (Deutsche und seit 1999 auch Unionsbürger) gewählten Mitgliedern zusammen. Das Kommunalparlament wird nicht in einem eigenständigen Wahlgang gewählt.

Wahlbereich Bremen						
Kurz- bezeichnung	Vollständiger Name der Partei bzw. Wählervereinigung	Wahlbewerber für ...				
		80 Sitze			67 Sitze	68 Sitze
		LW 1991	LW 1995	LW 1999	LW 2003	LW 2007
AFB	Arbeit für Bremen und Bremerhaven (1999 als e. V.)		26	23		
BFL	Bremer Frauen Liste		13			
CDU	Christlich Demokratische Union Deutschlands	54	51	52	60	59*
DIE FRAUEN	Feministische Partei DIE FRAUEN				9	5
Die Konservativen	Bremen muß leben					19
Die Linke.	Die Linkspartei. (bis 17.07.2005 als Partei des Demokratischen Sozialismus (PDS))					16
DP	DEUTSCHE PARTEI				23	
DVU	DEUTSCHE VOLKSUNION	40	20	8	11	7
F.D.P. bzw. FDP	Freie Demokratische Partei	29	25	28	30	25
GRAUE	DIE GRAUEN - Graue Panther	8	2		4	
GRÜNE	DIE GRÜNEN; seit 14.05.1993: BÜNDNIS 90/DIE GRÜNEN	22	24	26	20	30
NATURGESETZ	NATURGESETZ PARTEI, AUFBRUCH ZU NEUEM BEWUSSTSEIN		8	8		
NF	NATIONALISTISCHE FRONT	1				
NPD	Nationaldemokratische Partei Deutschlands		2	4		
PASS	Partei der Arbeitslosen und Sozial Schwachen		11			
PBC	Partei Bibeltreuer Christen	4			5	5
PDS	Partei des Demokratischen Sozialismus (am 17.07.2005 umbenannt in: Die Linke.)		8	8	8	
REP	DIE REPUBLIKANER	13	7			10
SAV	Sozialistische Alternative				4	
Schill	Partei Rechtsstaatlicher Offensive				15	
SPD	Sozialdemokratische Partei Deutschlands	70	72	67*	55*	59*
STATT Partei	STATT Partei DIE UNABHÄNGIGEN		5			
	Summe der Wahlbewerber	241	274	224*	244*	235**
	Summe der Listen	9	14	9	12	10

Wahlbereich Bremerhaven						
Kurz- bezeichnung	Vollständiger Name der Partei bzw. Wählervereinigung	Wahlbewerber für ...				
		20 Sitze			16 Sitze	15 Sitze
		LW 1991	LW 1995	LW 1999	LW 2003	LW 2007
AFB	Arbeit für Bremen und Bremerhaven (1999 als e. V.)		12	11		
BBW	Bürgerbewegung Kultur e. V.				7	
B.H.V.	B.H.V. unabhängige Wählervereinigung B.remerH.aV.en e. V.				3	
BIW	Bürger in Wut					4
CDU	Christlich Demokratische Union Deutschlands	14	16	18	16	11
Deutschland	Ab jetzt...Bündnis für Deutschland, Partei für Demokratie durch Volksabstimmung					3
Die Konservativen	Bremen muß leben					7
Die Linke.	Die Linkspartei. (bis 17.07.2005 als Partei des Demokratischen Sozialismus (PDS))					4
Die Weissen	Demokratische Alternative					1
DVU	DEUTSCHE VOLKSUNION	19	10	5	8	6
EFF	Europäische Föderalistische Partei - Europa Partei	4				
F.D.P. bzw. FDP	Freie Demokratische Partei	11	8	8	6	6
GRAUE	DIE GRAUEN - Graue Panther	2	2		1	
GRÜNE	DIE GRÜNEN; seit 14.05.1993: BÜNDNIS 90/DIE GRÜNEN	4	5	5	6	6
NPD	Nationaldemokratische Partei Deutschlands		4	4		
PBC	Partei Bibeltreuer Christen	2			6	
PDS	Partei des Demokratischen Sozialismus (am 17.07.2005 umbenannt in: Die Linke.)		3	2	2	
REP	DIE REPUBLIKANER	5				
Schill	Partei Rechtsstaatlicher Offensive				4	
SPD	Sozialdemokratische Partei Deutschlands	19	15	17	18	10
	Summe der Wahlbewerber	80	75	70	77	58
	Summe der Listen	9	9	8	11	10

Land Bremen						
	Summe der Wahlbewerber	321	349	294*	321*	293**
	Summe der Listen	10	14	9	14	13

LW = Landtagswahl.

* Darunter ein Unionsbürger im Wahlbereich Bremen, der nur für die Stadtbürgerschaft kandidiert (SPD: 1999, 2003 und 2007 sowie CDU: 2007).



Bürgerschaftswahl 13. Mai 2007 im Lande Bremen

Noch: Übersicht 1

Parteien und Wählervereinigungen, die sich an den Wahlen zur Stadtverordnetenversammlung der Stadt Bremerhaven 1991 bis 2007 mit Wahlvorschlägen beteiligt haben

Die **Stadtverordnetenversammlung der Stadt Bremerhaven** besteht aus **48 Mitgliedern**, die nach den Grundsätzen der Verhältniswahl aufgrund von Listenwahlvorschlägen der Parteien und Wählervereinigungen gewählt werden. Jeder Wähler hat eine Stimme. Für die Sitzverteilung gilt die Fünf-Prozent-Sperklausel. Die Wahlen zur Stadtverordnetenversammlung der Stadt Bremerhaven (Kommunalwahl) wurden von 1947 bis 1991 als sog. Verbundwahlen am Tage der Wahl zur Bremischen Bürgerschaft (Landtagswahl) durchgeführt. Wegen der vorzeitigen Beendigung der Wahlperiode der Bremischen Bürgerschaft im Jahre 1995 gab es in den Jahren 1995, 1999 und 2003 jeweils separate Kommunalwahlen im September, also einige Monate nach der Landtagswahl. Aufgrund eines Beschlusses der Stadtverordnetenversammlung vom 12.02.2004 findet die Kommunalwahl 2007 wieder als Verbundwahl am selben Tag wie die Landtagswahl statt. Seit 1999 gibt es das kommunale Wahlrecht für die Staatsangehörigen aus den übrigen Mitgliedstaaten der Europäischen Union (Unionsbürger).

Kurzbezeichnung	Vollständiger Name der Partei bzw. Wählervereinigung	Wahlbewerber für 48 Stadtverordnetensitze				
		KW 1991	KW 1995	KW 1999	KW 2003	KW 2007
AFB	Arbeit für Bremen und Bremerhaven (1999 als e. V.)		22	9		
Alternative Linke	Alternative Linke Wählervereinigung Bremerhaven					8
BBW	Bürgerbewegung Kultur e. V.			8		
BFB - Die Offensive	BUND FREIER BÜRGER - OFFENSIVE FÜR DEUTSCHLAND, Die Freiheitlichen			3		
B.H.V.	B.H.V. unabhängige Wählervereinigung B.remerH.aV.en e. V.				5	5
BIW	Bürger in Wut					4
BWLA	"Besser Wohnen Leben Arbeiten"		5			
CDU	Christlich Demokratische Union Deutschlands	27	32	31	34	27
Deutschland	Ab jetzt...Bündnis für Deutschland, Partei für Demokratie durch Volksabstimmung					3
Die Konservativen	Bremen muß leben					8
Die Linke.	Die Linkspartei. (bis 17.07.2005 als Partei des Demokratischen Sozialismus (PDS))					6
Die Weissen	Demokratische Alternative					1
DP	DEUTSCHE PARTEI				6	
DVU	DEUTSCHE VOLKSUNION	18	11	9	9	10
EFP	Europäische Föderalistische Partei - Europa Partei					
F.D.P. bzw. FDP	Freie Demokratische Partei	12	12	13	8	10
GRAUE	DIE GRAUEN - Graue Panther	1	2			
GRÜNE	DIE GRÜNEN; seit 14.05.1993: BÜNDNIS 90/DIE GRÜNEN	9	11	10	10	11
NPD	Nationaldemokratische Partei Deutschlands		4			
NF	NATIONALISTISCHE FRONT					
PBC	Partei Bibeltreuer Christen				5	4
PBP	Pro-Bürger-Partei				6	
PDS	Partei des Demokratischen Sozialismus (am 17.07.2005 umbenannt in: Die Linke.)					
REP	DIE REPUBLIKANER	5				
SAV	Sozialistische Alternative		11			
Schill	Partei Rechtsstaatlicher Offensive				7	
SPD	Sozialdemokratische Partei Deutschlands	45	42	38	38	32
Summe der Wahlbewerber		117	152	121	128	129
Summe der Listen		7	10	8	10	13

Parteien und Wählervereinigungen, die sich an den Wahlen zu den Beiräten im Gebiet der Stadt Bremen 1991 bis 2007 mit Wahlvorschlägen beteiligt haben

Die **Beirätewahlen (Kommunalwahl)** werden als sog. Verbundwahlen am Tage der Wahl zur Bremischen Bürgerschaft (Landtagswahl) durchgeführt. Seit 1991 werden die insgesamt **330 Mitglieder in den 22 Stadtteilbeiräten im Gebiet der Stadt Bremen** nach den Grundsätzen der Verhältniswahl aufgrund von Listenwahlvorschlägen der Parteien und Wählervereinigungen direkt gewählt, und zwar für die Dauer der Wahlperiode der Bürgerschaft. Jeder Wähler hat eine Stimme.

Für jeden Beiratsbereich sind selbstständige Wahlvorschläge aufzustellen. Die Fünf-Prozent-Sperklausel wird nicht angewendet.

Seit 1999 gibt es das kommunale Wahlrecht für die Staatsangehörigen aus den übrigen Mitgliedstaaten der Europäischen Union (Unionsbürger) auch bei den Beirätewahlen.

Kurzbezeichnung	Vollständiger Name der Partei bzw. Wählervereinigung	Wahlbewerber für insg. 330 Beiratssitze in 22 Beiräten				
		KW 1991	KW 1995	KW 1999	KW 2003	KW 2007
AFB	Arbeit für Bremen und Bremerhaven (1999 als e. V.)		67	59		
BIW	Bürger in Wut					1
CDU	Christlich Demokratische Union Deutschlands	240	251	262	262	270
Die Konservativen	Bremen muß leben					19
Die Linke.	Die Linkspartei. (bis 17.07.2005 als Partei des Demokratischen Sozialismus (PDS))					42
DVU	DEUTSCHE VOLKSUNION	33	30	19	12	8
F.D.P. bzw. FDP	Freie Demokratische Partei	98	71	57	65	83
GRAUE	DIE GRAUEN - Graue Panther	4	2			
GRÜNE	DIE GRÜNEN; seit 14.05.1993: BÜNDNIS 90/DIE GRÜNEN	118	149	138	122	144
	INITIATIVE PUSDORF		10			
Parteilose Bürger	Wählervereinigung "Parteilose Bürger"; 2003 und 2007: Bündnis Parteilose Bürger		3		4	5
PDS	Partei des Demokratischen Sozialismus (am 17.07.2005 umbenannt in: Die Linke.)		15	28	24	
REP	DIE REPUBLIKANER				2	7
Schill	Partei Rechtsstaatlicher Offensive				12	
SPD	Sozialdemokratische Partei Deutschlands	372	313	287	292	283
STATT Partei	STATT Partei DIE UNABHÄNGIGEN		4			
	Unabhängige Bürgerinitiativen Burglesum	5				
WIV	"Wir im Viertel." Wählervereinigung für die Östliche Vorstadt	7	8			
Summe der Wahlbewerber		877	923	850	795	862
Summe der Listen		8	12	7	9	10

KW = Kommunalwahl.



Zugelassene Wahlvorschläge der Parteien und Wählervereinigungen für die Wahl zur Bremischen Bürgerschaft und für die Kommunalwahlen im Lande Bremen am 13. Mai 2007 nach Wahlbereichen/Beiratsbereichen und Geschlecht der Wahlbewerber

1. Aufgestellte Bewerber/innen für die Wahl zur Bremischen Bürgerschaft im Lande Bremen nach Wahlbereichen und Geschlecht

Table with columns for Wahlbereich, Sitze, Geschlecht, and 16 candidates (1-16) representing various parties like SPD, CDU, GRÜNE, FDP, DVU, Deutschland, Die Konservativen, Die Weissen, Die Linke, REP, DIE FRAUEN, PBC, and Ingesamt. Includes rows for Stadt Bremen, Stadt Bremerhaven, and Land Bremen.

2. Aufgestellte Bewerber/innen für die Wahl zur Stadtverordnetenversammlung der Stadt Bremerhaven nach Geschlecht (Kommunalwahl)

Table with columns for Wahlbereich, Sitze, Geschlecht, and 16 candidates (7-16) representing parties like SPD, CDU, GRÜNE, FDP, DVU, Deutschland, Die Konservativen, Die Weissen, Die Linke, REP, PBC, B.H.V., and Ingesamt. Includes rows for Stadt Bremerhaven.

3. Aufgestellte Bewerber/innen für die Beiratswahlen im Gebiet der Stadt Bremen nach Beiratsbereichen und Geschlecht (Kommunalwahl)

Large table with columns for Beiratsbereich, Sitze, Geschlecht, and 22 candidates (1-22) representing parties like SPD, CDU, GRÜNE, FDP, DVU, Deutschland, Die Konservativen, Die Weissen, Die Linke, REP, PBC, B.H.V., and Ingesamt. Includes rows for various districts (01-22) and a total row 'Alle Beiratsbereiche'.

* Einschl. Orstteil Industriehäfen. ** Einschl. Orstteil Handelshäfen. *** Einschl. Orstteil Neustädter Häfen und Orstteil Hohenhorshafen. i = insgesamt; m = männlich; w = weiblich; x = Partei/Wählervereinigung kandidiert nicht in dem betreffenden Wahlbereich bzw. Beiratsbereich.



Inhalt

	Seite
Karte: Wahlbereiche im Lande Bremen für die Bürgerschaftswahl (Landtag)	2
Vorwort	3
Übersicht 1 Parteien und Wählervereinigungen, die sich an den Wahlen zur Bremischen Bürgerschaft im Lande Bremen und an den Kommunalwahlen in Bremen und Bremerhaven 1991 bis 2007 mit Wahlvorschlägen beteiligt haben	4
Übersicht 2 Zugelassene Wahlvorschläge der Parteien und Wählervereinigungen für die Wahl zur Bremischen Bürgerschaft und für die Kommunalwahlen im Lande Bremen am 13. Mai 2007 nach Wahlbereichen/Beiratsbereichen und Geschlecht der Wahlbewerber	6
Textbeiträge	
Trends und Entwicklungslinien der Wahlen am 13. Mai 2007 - Zusammenfassung der wichtigsten Ergebnisse -	9
Aspekte innerstädtischen Wahlverhaltens bei der Bürgerschaftswahl in der Stadt Bremen	13
Ergebnisse der Bürgerschaftswahl für die Stadt Bremerhaven	21
Wahlergebnis in der Stadt Bremen nach Altersgruppen und Geschlecht	27
Ergebnisse der Beirätewahlen im Gebiet der Stadt Bremen	32
Tabellenteil	
Vorläufiges Endergebnis der Wahl zur Bremischen Bürgerschaft (Landtag) im Lande Bremen am 13. Mai 2007	36
Bürgerschaftswahl (Landtag) - Gesamtübersichten für das Land Bremen sowie die Wahlbereiche/Städte	
Tab. 1 Wahl zur Bremischen Bürgerschaft (Landtag) im Lande Bremen am 13. Mai 2007	38
Grafik Sitzverteilung in der Bremischen Bürgerschaft (Landtag) 2007 und 2003	38
Tab. 2 Vergleich der Bürgerschaftswahlen (Landtag) 2007 und 2003 im Lande Bremen nach Wahlbereichen	39
Tab. 3 Vergleich der Bürgerschaftswahl (Landtag) 2007 mit der Bundestagswahl 2005 (Zweitstimmen) im Lande Bremen nach Wahlbereichen	40
Tab. 4 Bürgerschaftswahl (Landtag) 2007 im Lande Bremen nach Urnenwahl und Briefwahl	
Tab. 4.1 Wahlbereich Bremen	41
Tab. 4.2 Wahlbereich Bremerhaven	42
Tab. 4.3 Land Bremen	43
Tab. 4 A Wahlbeteiligung und Briefwähler bei den Bürgerschaftswahlen (Landtag) 1947 bis 2007 im Lande Bremen	
Tab. 4.1 A Wahlbereich Bremen	41
Tab. 4.2 A Wahlbereich Bremerhaven	42
Tab. 4.3 A Land Bremen	43
Tab. 5 Bürgerschaftswahlen (Landtag) 1947 bis 2007 im Lande Bremen nach Wahlbereichen	44

Noch: **Inhalt**

Seite

Bürgerschaftswahl (Landtag) im Wahlbereich Bremen

Tab. 6	Ergebnisse der Bürgerschaftswahl (Landtag) am 13. Mai 2007 im Wahlbereich Bremen nach Orts- und Stadtteilen sowie Urnen- und Briefwahl	48
Tab. 7	Ergebnisse der Bürgerschaftswahl (Landtag) am 13. Mai 2007 im Wahlbereich Bremen nach Beiratsbereichen (einschl. Briefwahl)	67
Tab. 8	Vergleich der Bürgerschaftswahlen (Landtag) 2007 und 2003 mit der Bundestagswahl 2005 (Zweitstimmen) in der Stadt Bremen nach Verwaltungsbezirken (einschl. Briefwahl)	68

Bürgerschaftswahl (Landtag) im Wahlbereich Bremerhaven

Tab. 9	Ergebnisse der Bürgerschaftswahl (Landtag) am 13. Mai 2007 im Wahlbereich Bremerhaven nach Orts- und Stadtteilen sowie Urnen- und Briefwahl	76
Tab. 10	Vergleich der Bürgerschaftswahlen (Landtag) 2007 und 2003 mit der Bundestagswahl 2005 (Zweitstimmen) in der Stadt Bremerhaven nach Verwaltungsbezirken (einschl. Briefwahl)	82

Wahl zur Stadtverordnetenversammlung der Stadt Bremerhaven

Tab. 11	Ergebnisse der Wahl zur Stadtverordnetenversammlung der Stadt Bremerhaven am 13. Mai 2007 nach Orts- und Stadtteilen sowie Urnen- und Briefwahl	86
Tab. 12	Vergleich der Wahlen zur Stadtverordnetenversammlung 2007 und 2003 mit der Bürgerschaftswahl (Landtag) 2007 in der Stadt Bremerhaven nach Verwaltungsbezirken (einschl. Briefwahl)	98

Beirätewahlen im Gebiet der Stadt Bremen

Übersicht 3

Parteien und Wählervereinigungen, die sich an den Beirätewahlen im Gebiet der Stadt Bremen 1991 bis 2007 mit Wahlvorschlägen beteiligt haben

Tab. 13	Ergebnisse der Beirätewahlen im Gebiet der Stadt Bremen am 13. Mai 2007 nach Ortsteilen und Beiratsbereichen sowie Urnen- und Briefwahl	
Tab. 13.1	Beiratsbereich 01 Blockland	103
Tab. 13.2	Beiratsbereich 02 Blumenthal	104
Tab. 13.3	Beiratsbereich 03 Borgfeld	105
Tab. 13.4	Beiratsbereich 04 Burglesum	106
Tab. 13.5	Beiratsbereich 05 Findorff	107
Tab. 13.6	Beiratsbereich 06 Gröpelingen	108
Tab. 13.7	Beiratsbereich 07 Hemelingen	109
Tab. 13.8	Beiratsbereich 08 Horn-Lehe	110
Tab. 13.9	Beiratsbereich 09 Huchting	112
Tab. 13.10	Beiratsbereich 10 Mitte	113
Tab. 13.11	Beiratsbereich 11 Neustadt	114
Tab. 13.12	Beiratsbereich 12 Oberneuland	115
Tab. 13.13	Beiratsbereich 13 Obervieland	116
Tab. 13.14	Beiratsbereich 14 Östliche Vorstadt	117
Tab. 13.15	Beiratsbereich 15 Osterholz	118
Tab. 13.16	Beiratsbereich 16 Schwachhausen	119
Tab. 13.17	Beiratsbereich 17 Seehausen	120
Tab. 13.18	Beiratsbereich 18 Strom	120
Tab. 13.19	Beiratsbereich 19 Vahr	121
Tab. 13.20	Beiratsbereich 20 Vegesack	122
Tab. 13.21	Beiratsbereich 21 Walle	123
Tab. 13.22	Beiratsbereich 22 Woltmershausen	124
Tab. 13.23	Alle Beiratsbereiche	125
Tab. 14	Vergleich der Beirätewahlen 2007 und 2003 mit der Bürgerschaftswahl (Landtag) 2007 in der Stadt Bremen nach Verwaltungsbezirken (einschl. Briefwahl)	126
Tab. 15	Sitzverteilung in den Beiräten im Gebiet der Stadt Bremen 2007 und 2003 nach Beiratsbereichen	133

Muster der Stimmzettel

•	Stimmzettel für die Wahl zur Bremischen Bürgerschaft im Wahlbereich Bremen	136
•	Stimmzettel für die Wahl zur Bremischen Bürgerschaft im Wahlbereich Bremerhaven	137
•	Stimmzettel für die Wahl zur Stadtverordnetenversammlung der Stadt Bremerhaven	138
•	Stimmzettel für die 22 Beiratsbereiche in der Stadt Bremen	139



Trends und Entwicklungslinien der Wahlen vom 13. Mai 2007 - Zusammenfassung der wichtigsten Ergebnisse

Am gestrigen Sonntag wurde im kleinsten Bundesland das 17. Nachkriegsparlament, die „Bremische Bürgerschaft“, gewählt. Es ist mit 83 Mandaten zwar eine der kleinsten, und dennoch eine der traditionsreichsten staatlichen Volksvertretungen in Deutschland. Dabei haben möglicherweise die Eigenheiten des bremischen Wahlrechts, aber auch die Besonderheiten der stadtstaatlichen Wahlbevölkerung dazu geführt, dass nicht

selten politische Entwicklungen in diesem Parlament ihren Anfang nahmen, die sich erst später in anderen Bundesländern und im Bund durchzusetzen vermochten. So ist beispielsweise der „Grünen Bewegung“ in der zweiten Hälfte der siebziger Jahre mit dem Einzug in die Bremische Bürgerschaft der Durchbruch auf die „staatliche Ebene“ gelungen. Dieser war der Ausgangspunkt für weitere Wahlerfolge in den folgenden Jahren in anderen

Bundesländern, im Bund und schließlich sogar im Europäischen Parlament.

Bei der gestrigen Wahl stand zumindest auf den ersten Blick und nach Aussagen von professionellen Wahlforschern in den Städten Bremen und Bremerhaven eine Wiederholung solch bedeutender, die Parteienlandschaft nachhaltig verändernder Entwicklungen nicht an.

Ob der erste Wahlerfolg der Linkspartei. (Die Linke.) in einem westlichen

Tab. 1

Ergebnisse der Wahlen zur Bremischen Bürgerschaft (Landtag) 2007 und 2003 im Lande Bremen nach Wahlbereichen

Gegenstand der Nachweisung	Land Bremen				davon							
	2007		2003		Wahlbereich Bremen				Wahlbereich Bremerhaven			
	Anzahl	%	Anzahl	%	Anzahl	%	Anzahl	%	Anzahl	%	Anzahl	%
Wahlberechtigte	486 072	x	481 743	x	400 768	x	395 469	x	85 304	x	86 274	x
Wähler / Wahlbeteiligung	279 889	57,6	295 391	61,3	234 851	58,6	248 559	62,9	45 038	52,8	46 832	54,3
davon												
Ungültige Stimmen	3 835	1,4	3 625	1,2	3 132	1,3	2 804	1,1	703	1,6	821	1,8
Gültige Stimmen	276 054	98,6	291 766	98,8	231 719	98,7	245 755	98,9	44 335	98,4	46 011	98,2
Von den gültigen Stimmen												
SPD	101 664	36,8	123 480	42,3	86 174	37,2	106 484	43,3	15 490	34,9	16 996	36,9
CDU	70 845	25,7	86 819	29,8	59 687	25,8	72 196	29,4	11 158	25,2	14 623	31,8
GRÜNE	45 346	16,4	37 350	12,8	40 040	17,3	33 264	13,5	5 306	12,0	4 086	8,9
FDP	16 444	6,0	12 294	4,2	12 546	5,4	9 669	3,9	3 898	8,8	2 625	5,7
DVU	7 587	2,7	6 642	2,3	5 211	2,2	3 376	1,4	2 376	5,4	3 266	7,1
Deutschland	338	0,1	x	x	x	x	x	x	338	0,8	x	x
Die Konservativen	4 487	1,6	x	x	4 175	1,8	x	x	312	0,7	x	x
BIW	2 216	0,8	x	x	x	x	x	x	2 216	4,9	x	x
Die Weissen	171	0,1	x	x	x	x	x	x	171	0,4	x	x
Die Linke.	23 189	8,4	4 885	1,7	20 119	8,7	4 386	1,8	3 070	6,9	499	1,1
REP	1 452	0,5	x	x	1 452	0,6	x	x	x	x	x	x
DIE FRAUEN	1 355	0,5	1 098	0,4	1 355	0,6	1 098	0,4	x	x	-	-
PBC	960	0,3	1 009	0,3	960	0,4	813	0,3	x	x	196	0,4
Übrige Parteien	x	x	18 189	6,2	x	x	14 469	5,9	x	x	3 720	8,1

Tab. 2

Sitzverteilung in der Bremischen Bürgerschaft (Landtag) 2007 und 2003

Partei	Wahlbereich Bremen		Wahlbereich Bremerhaven		Land Bremen	
	2007	2003	2007	2003	2007	2003
SPD	27	34	6	6	33	40
CDU	19	23	4	6	23	29
GRÜNE	12	10	2	2	14	12
FDP	4	-	1	1	5	1
DVU	-	-	1	1	1	1
Die Linke.	6	-	1	-	7	-
Insgesamt	68	67	15	16	83	83

* Die Fünf-Prozent-Sperrklausel gilt für beide Wahlbereiche/Städte getrennt.
Ab der 16. Wahlperiode 2003 ff. Sitzverteilung nach dem SAINTE LAGUÉ/SCHEPERS-Divisorverfahren.

Bundesland mit dem Einzug in das bremische Landesparlament nicht doch wieder die politische Landschaft nachhaltig zu verändern im Stande ist, werden die anstehenden Wahlgänge in den nächsten Jahren zeigen.

In jedem Fall bot sich den etwa eine halbe Million zählenden Wahlberechtigten am gestrigen Sonntag im Lande Bremen wieder eine vielfältige Palette an Auswahlmöglichkeiten über „das gesamte politische Spektrum“.

1. Wahlbeteiligung: Wie erwartet niedriger als 2003 – aber insgesamt im aktuellen Länderdurchschnitt

Es war das erklärte Ziel maßgeblicher politischer Kräfte innerhalb Bremens, im Verbund mit Teilen der örtlichen Medien eine möglichst hohe Wahlbeteiligung zu erreichen. Die Beobachtung der Abläufe um die Briefwahlen signalisierte allerdings schon Wochen vor dem Wahltag, dass eine Steigerung der Beteiligungsziffern gegenüber dem Wahlgang von vor vier Jahren (25. Mai 2003) wohl schwerlich erreicht werden würde. Auch der Wahltag mit einem morgendlichen „Bilderbuch-Sonntags-Wetter“ hat an dieser Entwicklung wenig ändern können. Nur rd. 58 % der gut 486.000 Wahlberechtigten zur Bürgerschaftswahl machten von Ihrem Wahlrecht Gebrauch.

Sieht man von den Europawahlen ab, dann bedeutet der gestern ermittelte Wert zwar einen historischen Tiefstand. Dennoch zeigt der Vergleich mit den entsprechenden Ziffern jener Bundesländer,

Tab. 3

Wahlberechtigte und Wahlbeteiligung bei den Bürgerschaftswahlen (Landtag) 1999 bis 2007 in der Stadt Bremen nach Gebietstypen

Gebietstyp	Wahlberechtigte			Wahlbeteiligung in %		
	1999	2003	2007	1999	2003	2007
Stadt Bremen	399 084	395469	400768	62,0	62,9	58,6
darunter						
City, Cityrand (CCR)	29 526	29630	31050	61,3	64,3	62,0
Trad. bürgerl. Wohn-, Villenviertel (TBVI)	51 317	50997	52656	72,1	73,6	69,7
Ältere Arbeiterviertel (ÄAV)	63 172	60926	60384	56,2	56,0	51,5
Großsiedlungen (GS)	96 041	94769	94547	57,8	57,6	51,5

die im Jahr zuvor (2006) ihre Landtage wählten, Bremen durchaus im Gleichschritt mit diesen.

Bei der näheren Betrachtung dieser grundlegenden Kenngröße für das Wahlgeschehen fällt auf, dass die Beteiligungsziffern zwischen den verschiedenen Stadtquartieren stark differieren. Ohne von dieser ersten analytischen Betrachtung des Wahlgeschehens vom gestrigen Sonntag zu viel zu verlangen, ist festzustellen, dass die Unterschiede vermutlich noch bei keiner Bürgerschaftswahl zuvor so groß waren. Ob dies als weiterer Beleg für die soziale Spaltung der Städte und das unterschiedliche Mitwirken im Gemeinwesen angesehen werden muss, werden weitere Untersuchungen zeigen.

In traditionellen Arbeiterstadtteilen in der Stadt Bremen, wie z.B. Gröpelingen (47,1 %), wurden nicht einmal 50 % Wahlbeteiligung erreicht, im gutbürgerlichen Schwachhausen hingegen durchweg mehr als 70 %. Ähnliches lässt sich für die unterschiedlich strukturierten Wohnviertel Bremerhavens aussagen. So kontras-

tierte hier erneut eine sehr hohe Ziffer im bürgerlichen Speckenbüttel (73,5 %) mit jener des Ortsteils Goethestraße (38,0 %), in dem die Einwohner mit erheblichen Integrations- und sonstigen Soziallasten zu ringen haben.

Wie seit vielen Jahrzehnten (siehe Abb. 1), so blieb auch bei der aktuellen Wahl zur Bremischen Bürgerschaft die Beteiligung der Bremerhavener Wählerinnen und Wähler wiederum hinter jener in der Stadt Bremen zurück. Nur etwa die Hälfte (52,8 %) der Wahlberechtigten mochte in der Seestadt ihre Stimme abgeben, während dies in der Stadt Bremen immerhin 58,6 % waren – ein für Großstadtverhältnisse relativ hoher Wert für eine Landtagswahl.

2. SPD: Deutliche Verluste – aber stärkste Partei

Die Sozialdemokratische Partei Deutschlands hat am gestrigen Sonntag rund 37 % der Stimmen der Bremer und Bremerhavener Wählerinnen und Wähler für sich verbuchen können. Das waren allerdings etwa 5 %-Punkte weniger als noch vor vier Jahren.

Der damalige Wahlgang war geprägt durch den seinerzeitigen, auch in bürgerlichen Kreisen populären Spitzenkandi-

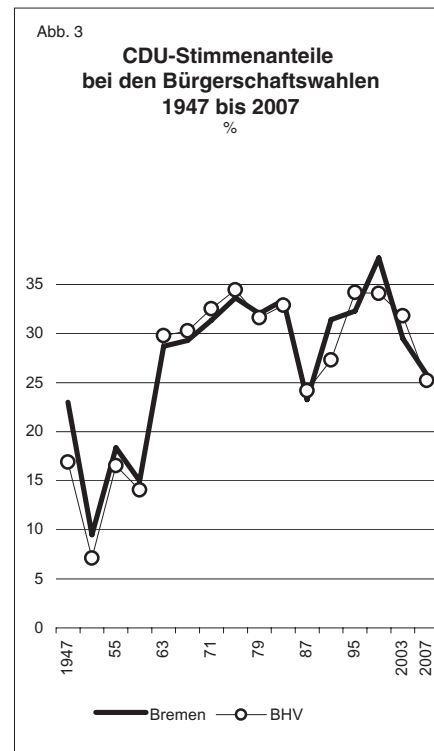
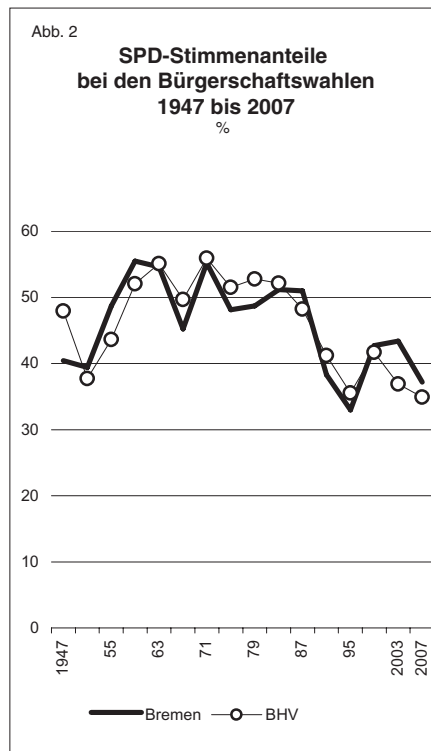
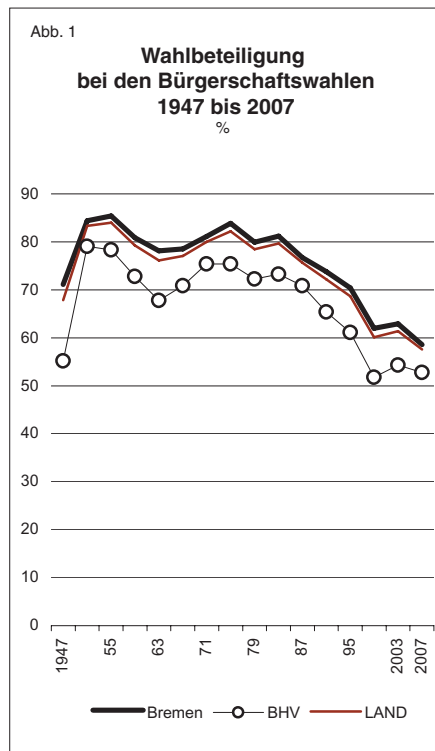



Tab. 4

Stimmenanteile ausgewählter Parteien bei den Bürgerschaftswahlen (Landtag) 1999 bis 2007 in der Stadt Bremen nach Gebietstypen

Table with 16 columns: Gebietstyp, SPD (1999, 2003, 2007), CDU (1999, 2003, 2007), GRÜNE (1999, 2003, 2007), FDP (1999, 2003, 2007), Die Linke. (1999, 2003, 2007). Rows include Stadt Bremen, Cityrand (CCR), Trad. bürgerl. Wohn-, Villenviertel (TBVI), Ältere Arbeiterviertel (ÄAV), and Großsiedlungen (GS).

daten, Henning Scherf. Dass der jetzige Bürgermeister und Präsident des Senats, Jens Böhrnsen (57), der Mitte der Legislaturperiode die Nachfolge Dr. Henning Scherfs angetreten hatte, es schwer haben würde, mit der SPD in Bremen und Bremerhaven ein gleich gutes Ergebnis zu erzielen, war erwartet worden.

Es ist bemerkenswert, dass die Sozialdemokratische Partei insbesondere in den innerstädtischen Bezirken deutliche Stimmenanteilsverluste zu registrieren hatte. Hier sank ihr Stimmenanteil von über 38 % im Jahr 2003 auf gut 27 % bei der aktuellen Wahl. Auch in jenen bürgerlichen Wohnvierteln, in denen seinerzeit die SPD mit dem Spitzenkandidaten Dr. Henning Scherf überdurchschnittlich hinzugewonnen hatte, verlor die SPD diesmal. So steht dem seinerzeitigen 32,5 %-Stimmenanteil in diesen Vierteln jetzt ein solcher von 26 % gegenüber.

42 % der abgegebenen gültigen Stimmen. Die Verluste blieben hier mit etwa 3 %-Punkten unterdurchschnittlich.

3. CDU: Die Union konnte erneut keinen Gewinn aus Regierungsbeteiligung ziehen

Trotz der seit einigen Monaten im gesamten Bundesgebiet wirkenden „Umfragendrift“ verlor die Union am gestrigen Sonntag im Lande Bremen spürbar und sackte nach dem vorläufigen amtlichen Endergebnis von 29,8 % auf 25,7 % ab.

Dabei hatte sie sich im Laufe der letzten Jahrzehnte (mit Ausnahme der 87-er Wahl) beständig jenseits der 30-%-Marke bewegt und war selbst bei der „Scherf-Wahl“ (2003) noch mit einem Stimmenanteil um die 30 % erfolgreich.

Im Wahlkampf hatte die Union diesmal ihren Schwerpunkt nicht in den Bereichen Wirtschaft und Beschäftigung gesetzt – Felder, auf denen ihr ganz allgemein höchste Kompetenzwerte zugemessen werden. Die Union und ihr Spitzenkandidat griffen im Wahlkampf statt dessen

optisch vorrangig das Thema „Kinder in großstädtischer Gesellschaft“ auf.

Dies brachte ihr allerdings nicht den erwarteten Erfolg. Sie verlor in der Stadt Bremen in den Ortsteilen der City und des Cityrandbereichs nach 2003 auch bei diesem Wahlgang noch einmal und kam damit in diesen Vierteln nur noch auf etwa 18 % der Stimmen.

In ihren Hochburgen, den traditionell bürgerlichen Wohnvierteln blieb sie dem gegenüber mit etwa 38 % stärkste Partei, musste aber auch hier Verluste von 1,6 %-Punkten hinnehmen. Deutlichere Stimmenanteilsrückgänge waren für die Union dem gegenüber in den älteren Arbeitervierteln und den Großsiedlungen hinzunehmen. Hier verringerte sich die Zustimmung für die Union von gut 26 % auf 21 % und in den Großsiedlungen von im Durchschnitt 32 % auf knapp 27 %.

Die Aufgliederung der Wahlergebnisse auf die beiden Wahlbereiche Bremen und Bremerhaven weist für die CDU bei dieser Wahl ein annähernd gleiches Ergebnis aus, Wahlbereich Bremen 25,8 % und Wahlbereich Bremerhaven 25,2 %.

Abb. 4

GRÜNE-Stimmenanteile bei den Bürgerschaftswahlen 1983 bis 2007



Abb. 5

FDP-Stimmenanteile bei den Bürgerschaftswahlen 1947 bis 2007

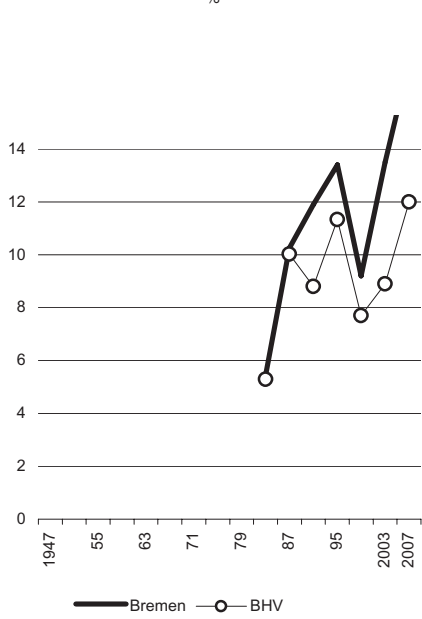

Abb. 6

Sitzverteilung in der Bremischen Bürgerschaft (Landtag)



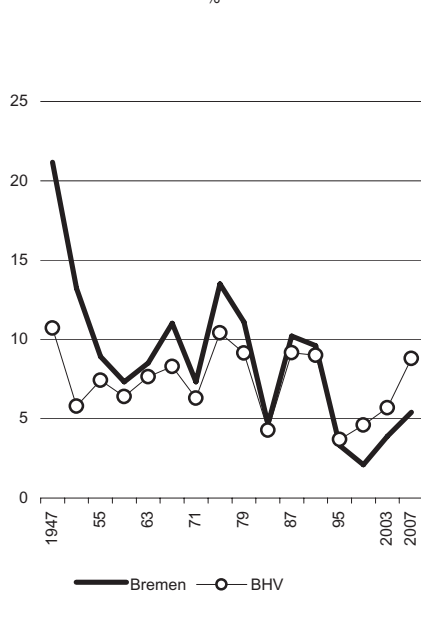
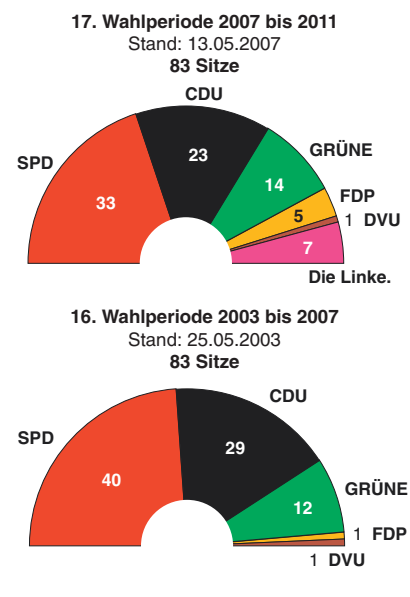

4. BÜNDNIS 90 / DIE GRÜNEN: Das beste Wahlergebnis auf Landesebene

Mit 16,4 % der Stimmen bleibt Bremen die Hochburg der Grünen im Bundesgebiet. Ihr Ergebnis war das höchste im Vergleich aller bisherigen Bundes- oder Landtagswahlen in Deutschland. Auch wenn die Verankerung vorwiegend in großstädtischen Milieus ein von Beginn an konstituierendes Merkmal grüner Wahlerfolge war, ist dieses Resultat – auch im Vergleich zu Berlin (13,1 % - 2006) oder Hamburg (12,3 % - 2004) – doch höchst bemerkenswert. Kein anderer Stadtstaat – und schon gar kein Flächenland – scheint ein günstigeres Umfeld für die gesellschaftspolitischen Vorstellungen der Grünen zu bieten als der Zwei-Städte-Staat an der Weser.

In den Orts- und Stadtteilen um den Stadtkern Bremens herum wurden die Grünen im Durchschnitt mit 34 % der Stimmen die erste politische Kraft. Noch 2003 hatte hier die SPD diese Position inne. Ein Zugewinn von mehr als 3 %-Punkten konnten die Grünen auch in den traditionellen bürgerlichen Wohn- und Villenvierteln verbuchen. Hier vermochten sie ihren Stimmenanteil von 16,1 % auf 19,7 % zu erhöhen. Bemerkenswert auch ihre Positionsverbesserung in den älteren Arbeitervierteln und in den Großsiedlungen. Die hier erreichten etwa 10,5 % scheinen den Zugang zu Wählerschichten geöffnet zu haben, die bisher nur schwer für die Grünen zu erreichen waren.

In der Stadt Bremen votierten nach dem vorläufigen amtlichen Endergebnis von den 234.851 Wählerinnen und Wähler 40.040 für die Grünen, mithin ein Stimmenanteil von 17,3 %. Gegenüber dem Wahlgang vor vier Jahren ist dies ein Zugewinn von knapp 4 %-Punkten. Auch in Bremerhaven, einer Stadt die

traditionell eher ein schwieriges Terrain für die Grünen darstellt, verbesserten sie ihre Position deutlich und zwar stieg der Stimmenanteil von 8,9 % (2003) auf 12,0 % (2007).

5. FDP: In beiden Wahlbereichen die 5 % Hürde genommen

Nach den bemerkenswerten Wahlerfolgen der Freien Demokraten bei den Landtagswahlen im Jahre 2006 (zwischen 7,6 % in Berlin bis 10,7 % in Baden-Württemberg) war auch für eine der früheren Stammregionen der FDP wiederum der Einzug ins Parlament – und zwar in beiden Wahlbereichen des Landes Bremen – erwartet worden. Denn immerhin ist Bremen die Stadt, in der Hans-Dietrich Genscher in den fünfziger Jahren seine ersten politischen Erfolge im Westen feiern konnte, begünstigt durch eine gewachsene hanseatische Bürgertradition.

Und nach dem vorläufigen Endergebnis gelang am gestrigen Sonntag der Einzug der FDP in die Bremische Bürgerschaft in Fraktionsstärke.

Auffällig war dabei insbesondere das gute Abschneiden der Liberalen im Wahlbereich Bremerhaven. Hier erzielte sie fast 9 % der abgegebenen gültigen Stimmen. Doch auch in der Stadt Bremen überwand die FDP die 5 % Hürde. Auf sie entfielen 12.546 Stimmen von den insgesamt 231.719 gültigen, also 5,4 %.

Fragt man in welchen sozialen Milieus die FDP bei der gestrigen Wahl die größten Erfolge erzielte, so heben sich in der Stadt Bremen erwartungsgemäß die traditionell bürgerlichen Viertel von den übrigen Gebieten positiv ab. Hier erhielt die FDP auch in der Stadt Bremen fast 8 % der Stimmen, wohingegen sie z.B. in den älteren Arbeitervierteln im Durchschnitt unter 5 % blieb.

6. Die Linkspartei.: Auf Anhieb in der Bremischen Bürgerschaft

Mit der Linkspartei. hat bei der gestrigen Wahl eine „neue“ politische Gruppierung erstmals den Einzug in ein westdeutsches Länderparlament geschafft, und dies auf Anhieb mit einem Stimmenanteil von mehr als 8,4 % (Land Bremen). Über 23.000 Wählerinnen und Wähler gaben der neuen fusionierten Partei (aus PDS und WASG) ihre Stimme. Möglicherweise überrascht es, dass Die Linke. nicht in den Arbeitervierteln Bremens ihre höchsten Stimmenanteile erzielte – obwohl sie auch dort in der Stadt Bremen mit 9,5 % auf sehr achtbare Resonanz traf – sondern ihre Hochburgen fand Die Linke. im Innenstadtbereich und den angrenzenden Vierteln. In diesen Quartieren sind bekanntlich auch die Grünen stark vertreten.

Selbst in den Großsiedlungen kam Die Linkspartei. nach den vorläufigen amtlichen Endergebnissen auf 8,0 %.

7. BIW, DVU und Sonstige

Die nur im Wahlbereich Bremerhaven angetretene Wählervereinigung Bürger in Wut (BIW) erreichte dort nach dem vorläufigen amtlichen Endergebnis 4.99 % der abgegebenen gültigen Stimmen, womit sie keinen Sitz in der Bürgerschaft erhält. Nach den vorläufigen Berechnungen fehlt ihr dazu eine Stimme.

Die DVU hingegen konnte in Bremerhaven 2.376 Stimmen auf sich vereinigen; das sind 5,4 % der gültigen Stimmen. Damit zieht auch in die neue Bürgerschaft ein Mandatsträger der DVU ein.

Unter den Sonstigen Parteien und Wählervereinigungen konnte nur die Vereinigung „Bremen muß leben“ (Die Konservativen) mehr als 1 Prozent der Stimmen auf sich vereinigen. Für sie votierten 4.487 Wählerinnen und Wähler, was einen Anteil von 1,6 % der abgegebenen gültigen Stimmen ausmacht.



Aspekte innerstädtischen Wahlverhaltens bei der Bürgerschaftswahl in der Stadt Bremen

Regionale Wahlstrukturen

Als Ergebnis der Wahlforschung ist seit längerem bekannt, dass das Wahlverhalten außer durch die politische Großwetterlage noch immer stark vom jeweiligen sozialen und städtebaulichen Umfeld der Wählerinnen und Wähler beeinflusst wird. Geprägt durch die jeweiligen sozialen Milieus werden individuelle Wahlentscheidungen unter Einbeziehung weiterer unterschiedlicher Einstellungen und Motivationen getroffen. Dabei bestehen bekanntermaßen Zusammenhänge zwischen dem Wahlverhalten der Bevölkerung und den sozialräumlichen Strukturen der Ortsteile innerhalb des Stadtgebietes. So ist z. B. in „Arbeitervierteln“ oder „Großsiedlungen mit Mehrproblemlagen“ ein anderer Wahlausgang festzustellen als in „bürgerlichen Wohngebieten“. Seit Mitte der 70er Jahre sinkt die Wahlbeteiligung im Trend bei allen Wahlen zu den Gebietskörperschaften. In den Gebieten mit gewachsener sozialer Benachteiligung, den sogenannten prekären Lebenslagen, war der Rückgang diesmal am höchsten.

In diesem Beitrag werden die Ergebnisse des Wahlverhaltens der Bürgerschaftswahl 2007 in Bezug zu sozialräumlichen Strukturen ermittelt. Der regionale Bezug der Analyse beruht auf der Einteilung des Stadtgebietes nach Ortsteilen, die jedoch geringfügig modifiziert werden musste. Für besonders einwohnerschwache Bereiche ist es aus Gründen der statistischen Geheimhaltung nicht zulässig, isoliert Wahlergebnisse nachzuweisen. Sie werden bevölkerungsreichen Gebieten zugeordnet, so dass sich hierdurch die Anzahl der Raumeinheiten verringert. Unter den verbleibenden Ortsteilen sind noch weitere Einheiten festzustellen, die weniger als 1.000 Einwohner aufweisen. Sie bleiben ebenfalls bei der Analyse des Wahlausgangs hier unberücksichtigt, um Zufallsergebnisse zu vermeiden.

Zusammenfassend beruht die folgende Untersuchung auf einer Gliederung des Stadtgebietes nach 77 Raumeinheiten, in denen jeweils mindestens 1.000

Einwohner leben. Ausgenommen sind somit die Häfen, ländlich strukturierte Ortsteile (Blockland, Strom, Seehausen, Werderland) sowie Kleingartengebiete (In den Wischen, In den Hufen, Hohweg). Bei den in diesem Beitrag nachgewiesenen Angaben handelt es sich stets um zusammengefasste Daten von Briefwahl und Urnenwahl, und zwar zu diesem Zeitpunkt auf der Grundlage vorläufiger Wahlergebnisse.

Wahlbeteiligung

Die Wahlbeteiligung in der Stadt Bremen ist mit 58,6 % auf das niedrigste Niveau seit 1949 gesunken. Gegenüber der letzten Bürgerschaftswahl 2003 nahm sie um 4,3 Prozentpunkte ab. Damit wird der seit Mitte der 70er Jahre anhaltende Trend einer abnehmenden Wahlbeteiligung in Bremen wie auch im Bundesgebiet weiter fortgesetzt. Die Höhe der Wahlbeteiligung bzw. der Nicht-Beteiligung kann auch als eine Art der „Stimmabgabe“ angesehen werden. Wahlforscher messen der Höhe der Wahlbeteiligungsquote inzwischen fast ebenso große Bedeutung zu wie den Stimmanteilen der einzelnen Parteien.

Die Wahlbeteiligung der bremischen Ortsteile streute bei gestrigen Wahl um den Mittelwert von 58,6 %. Orientiert man sich an den Gebietstypen so erreichen die bürgerlichen Wohngebiete weiterhin die höchste Wahlbeteiligung. Hier nutzten die Wahlberechtigten in den Ortsteilen Borgfeld (75,9 %), Oberneuland (72,2 %), Schwachhausen (71,9 %) und Gete (71,1 %) am häufigsten ihr Wahlrecht.

Dagegen beteiligten sich die wenigsten Wähler in den Ortsteilen mit Großwohnungsbau und sozialen Problemlagen wie Tenever (40,7 %) Neue Vahr Nord (45,1 %) und Neu Vahr Südwest (45,5 %) sowie den traditionellen Arbeitervierteln Ohlenhof (43,6 %) und Gröpelingen (45,7 %) an der Wahl.

Im Vergleich zur Bürgerschaftswahl 2003 ist in nahezu allen Ortsteilen ein Rückgang der Wahlbeteiligung zu beobachten. Überdurchschnittliche Abnahmen finden sich in unterschiedlichen Ortsteilen

aller Stadtgebiete. Besonders auffällig sind die Verluste in Ortsteilen mit sozialen Problemlagen wie Tenever (-8,9 %) und Neue Vahr Nord (-8,4 %). Bemerkenswert ist jedoch der höchste Rückgang in Osterholz mit -9,0 %.

Die Anhängerschaften der einzelnen Parteien verteilen sich bekanntlich stark voneinander abweichend auf die Ortsteile. Die unterschiedlich erfolgreiche Mobilisierung der Wähler in den verschiedenen Milieus hat das Wahlergebnis in der Stadt Bremen erneut spürbar beeinflusst.

Ergebnisse der Parteien in den Ortsteilen

Die SPD erhielt in der Stadt Bremen 37,2 % der abgegebenen Stimmen. Sie verlor damit gegenüber der letzten Wahl gut 6 Prozentpunkte. Die besten Ergebnisse erzielte sie in ihren Hochburgen, den älteren Arbeitervierteln und Großsiedlungen. In diesen Gebieten ist die Wahlbeteiligung seit langem am stärksten gesunken.

Abgesehen von wenigen Ortsteilen mußte sie in allen anderen Stadtgebieten Verluste hinnehmen. Bei weitem am höchsten waren sie im Ostertor (-11,8 % Punkte), Steintor (-12,5 % Punkte), Fesenfeld (-11,1 % Punkte) und der Neustadt (-11,0 % Punkte). Diese Gebiete sind bekanntlich Hochburgen der GRÜNEN und weisen für die Linke weit über dem Durchschnitt liegende Anteile aus.

Die CDU vereinigte 25,8 % der Stimmen auf sich. Das waren knapp 4 Prozentpunkte weniger als bei der letzten Bürgerschaftswahl. Traditionell dominiert sie in ihren Hochburgen, den bürgerlichen Wohnvierteln mit ihrem eher konservativen Milieu. Ausgehend von der Innenstadt erstrecken sich diese Stadtteile in nordöstlicher Richtung und umfassen die Gebiete mit bevorzugter Wohnlage. Die Spitzenwerte erreichen Ortsteile wie Oberneuland (51,7 %), Borgfeld (42,8 %), Horn (42,5 %) und Radio Bremen (41,3 %). Die geringsten Stimmenanteile erzielte die CDU nicht in den SPD-Hochburgen, obwohl ihre



Anteile dort recht niedrig ausfallen, sondern in den citynahen Ortsteilen, Steintor (11,2 %), Fesenfeld (13,9 %) und Ostertor (14,0 %).

Im Vergleich zur Bürgerschaftswahl 2003 nimmt der Stimmenanteil für die CDU generell ab. Dabei entfallen die empfindlichsten Rückgänge auf die Gebiete mit sozialen Problemlagen wie Neu Vahr Südost (-8,9 %Punkte), Neue Vahr Nord (-8,3 %Punkte) und Sodenmatt (-7,1 %Punkte) die zugleich Hochburgen der SPD sind.

Die **GRÜNEN** konnten mit 17,3 % ihren Stimmenanteil merklich um knapp 4 % erhöhen. Sie dominieren weiterhin in allen an das Zentrum grenzenden Ortsteilen. Ihre Hochburgen haben sie weiterhin in den Gebieten mit einem ausgeprägten bildungsbürgerlichen Hintergrund, den hedonistischen Milieus, sowie einem hohen Anteil an Singles. Ihre bei weitem

höchsten Wähleranteile erreichten sie im Steintor (41,5 %) sowie im Ostertor und Fesenfeld mit jeweils 41,1 %.

Die geringsten Wähleranteile sind für die **GRÜNEN** weiterhin in den Stadtgebieten des Großwohnungsbaus mit sozialen Problemlagen wie der Neu Vahr Südwest (6,9 %) festzustellen. Auch in den Arbeitervierteln des Westens (Stadtteil Gröpelingen 9,0 %) und in Bremen Nord (Burgdamm und Farge mit jeweils 7,5 %) bleiben ihre Anteile merklich unter dem Durchschnitt.

Die **FDP** erreichte mit 5,4 % und einer Steigerung um gut 1 Prozentpunkt nach drei Legislaturperioden wieder die Fraktionsstärke in der Bürgerschaft. Ihre Hochburgen deckten sich räumlich mit denen der CDU. Ihre höchsten Anteile erzielten die Liberalen in Oberneuland (9,9 %), Horn (9,1 %) und Radio Bremen (8,6 %).

Die geringste Resonanz verbuchten sie weiterhin in den Gebieten mit sozialen Problemlagen wie Blockdiek (3,2 %) und Neu Vahr Südost (3,5 %), sowie den Hochburgen der Grünen im Steintor (3,5 %) und Peterswerder (3,8 %).

Die **Linke** legte gegenüber der letzten Bürgerschaftswahl recht deutlich auf 8,7 % zu. Auch gegenüber der Bundestagswahl 2005 konnte sie ihren schon recht hohen Anteil weiter steigern. Sie hat ihre Hochburgen in den an das Zentrum grenzenden Ortsteilen - wie die **GRÜNEN** - und in den Großsiedlungen und Arbeitervierteln wie die **SPD**. Die höchsten Anteile erzielte die Linke. im Steintor (17,1 %) und der Südvorstadt (14,6 %).

Erwartungsgemäß ist ihre Verankerung in den bürgerlichen Wohngebieten wie Oberneuland (3,2 %) Borgfeld (3,8 %) und Horn (4,3 %) bei weitem am geringsten.

Karte 1
Bürgerschaftswahl 2007 **Wahlbeteiligung** in den Ortsteilen der Stadt Bremen in Prozent

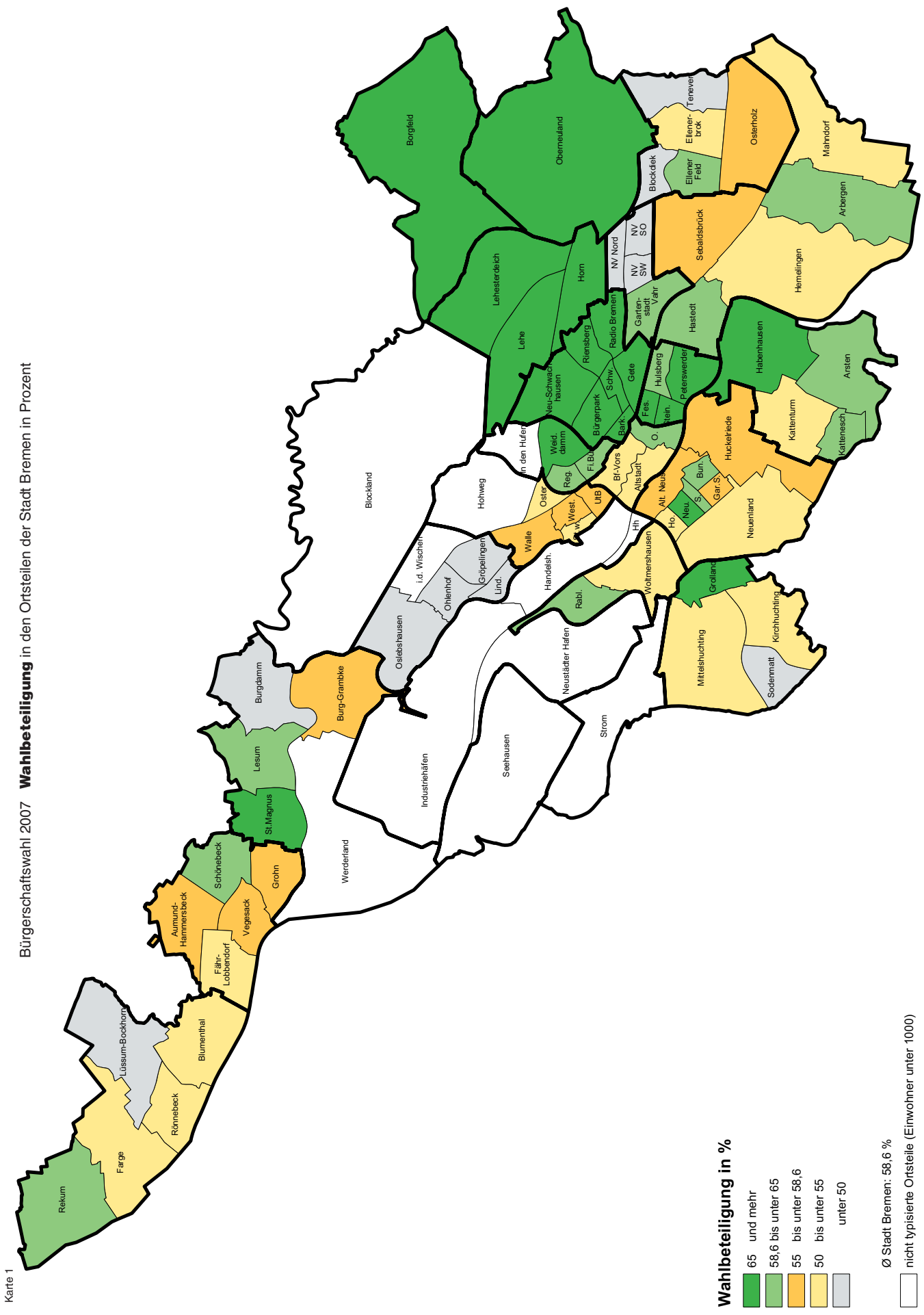



Bürgerschaftswahl 2007 **SPD-Stimmenanteile** in den Ortsteilen der Stadt Bremen in Prozent

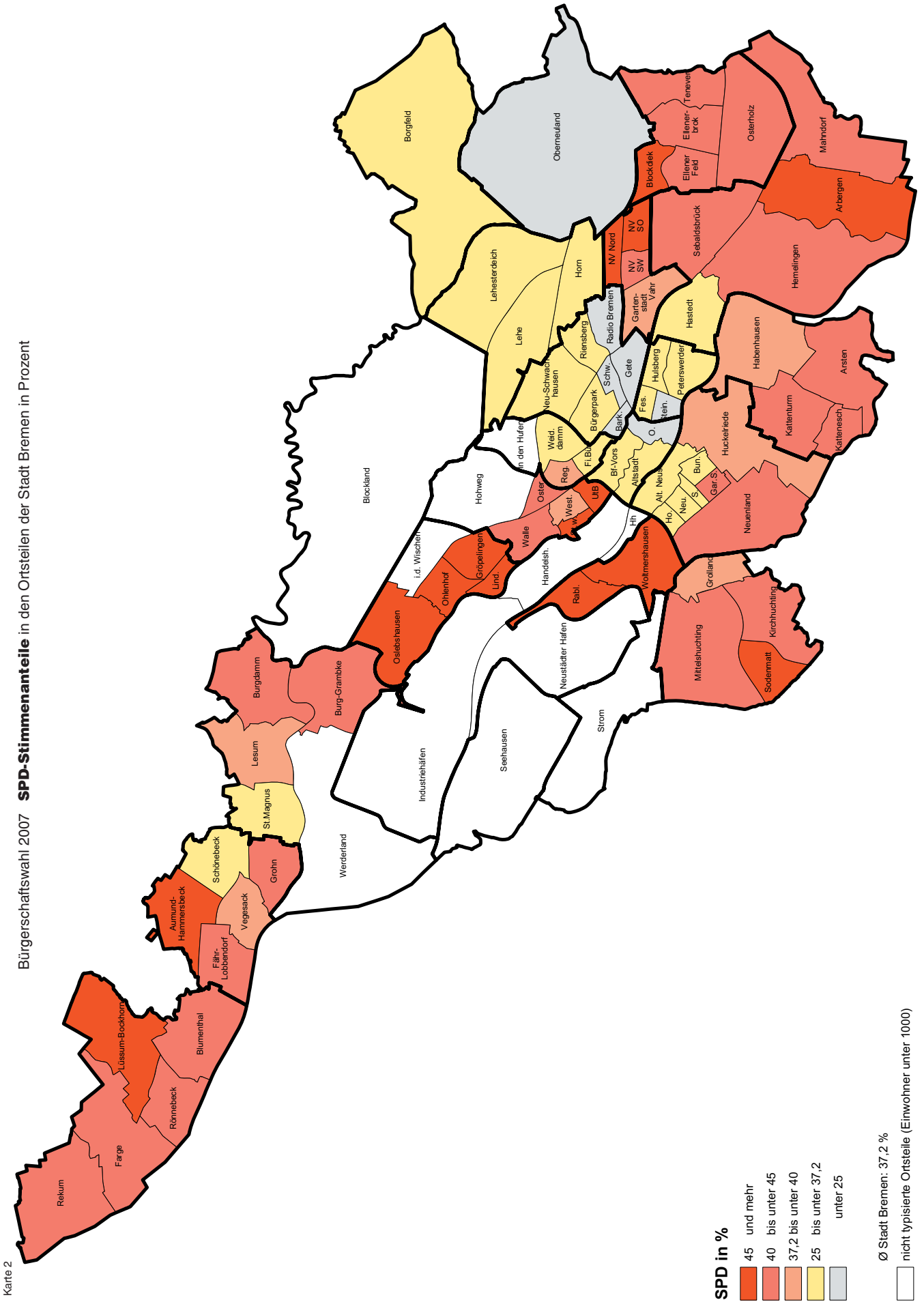

Karte 2



Bürgerschaftswahl 2007 **CDU-Stimmenanteile** in den Ortsteilen der Stadt Bremen in Prozent

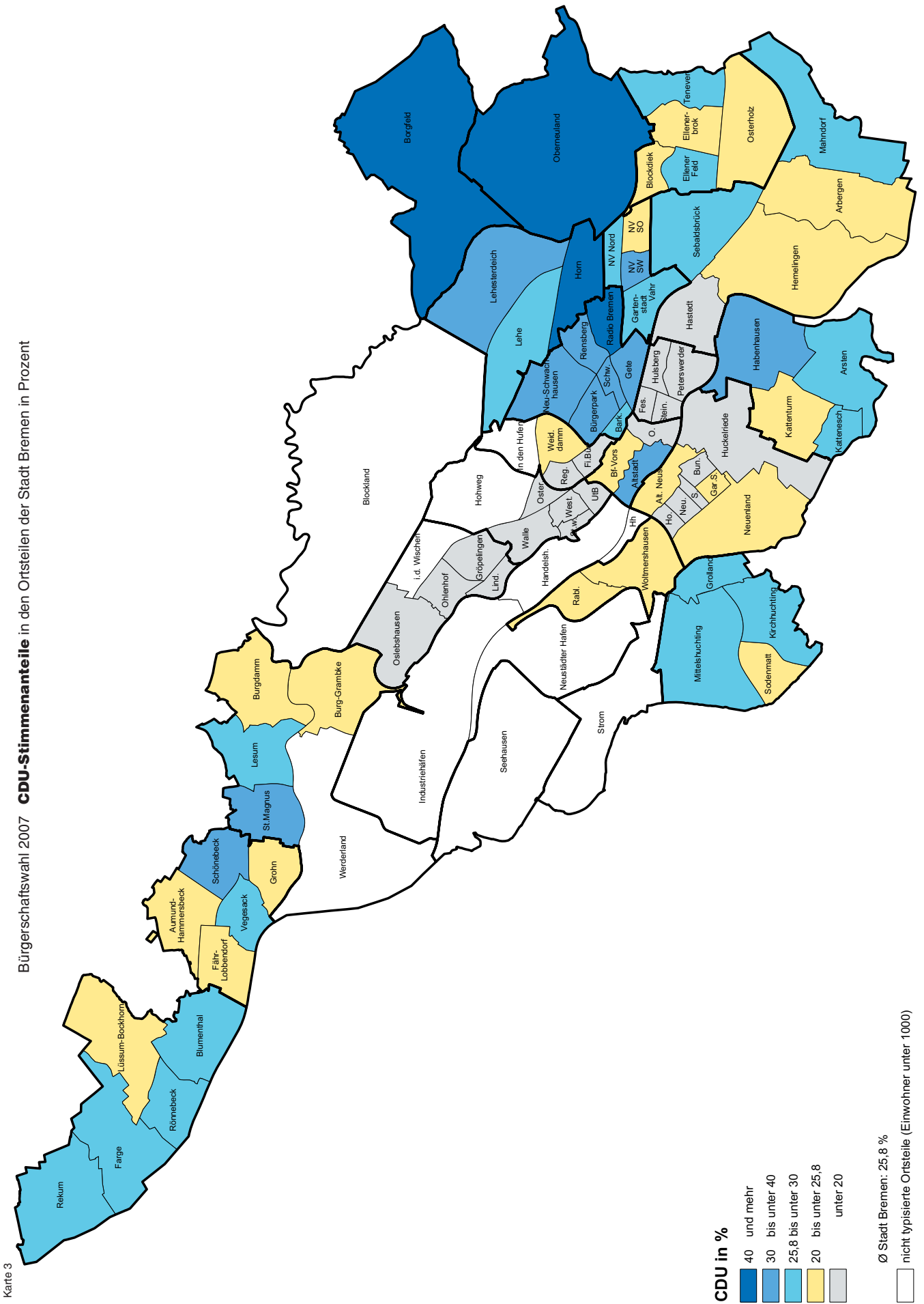

Karte 3

Bürgerschaftswahl 2007 **GRÜNE-Stimmenanteile** in den Ortsteilen der Stadt Bremen in Prozent

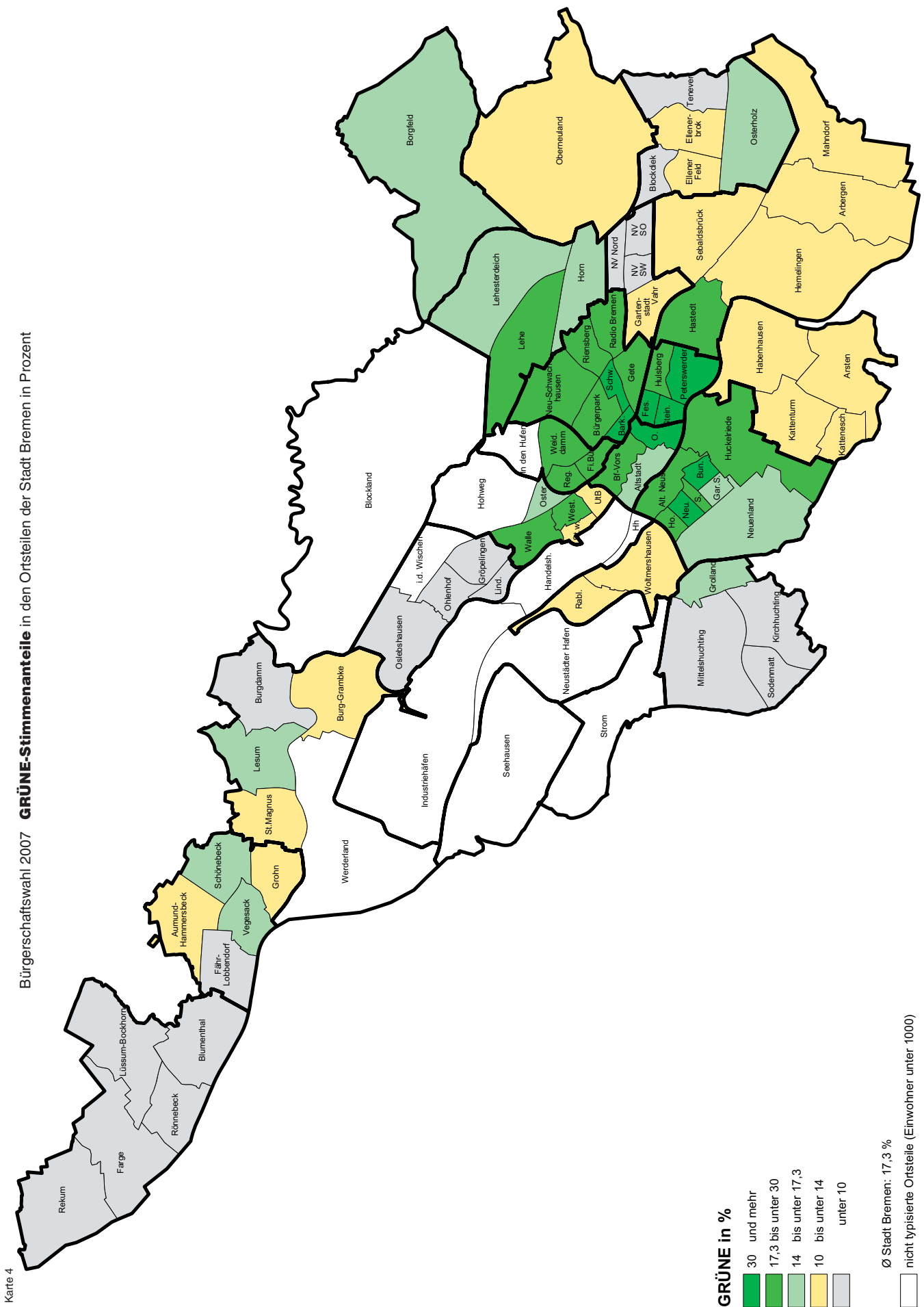

GRÜNE in %

- 30 und mehr
- 17,3 bis unter 30
- 14 bis unter 17,3
- 10 bis unter 14
- unter 10

Ø Stadt Bremen: 17,3 %

nicht typisierte Ortsteile (Einwohner unter 1000)

Karte 4



Bürgerschaftswahl 2007 **FDP-Stimmenanteile** in den Ortsteilen der Stadt Bremen in Prozent

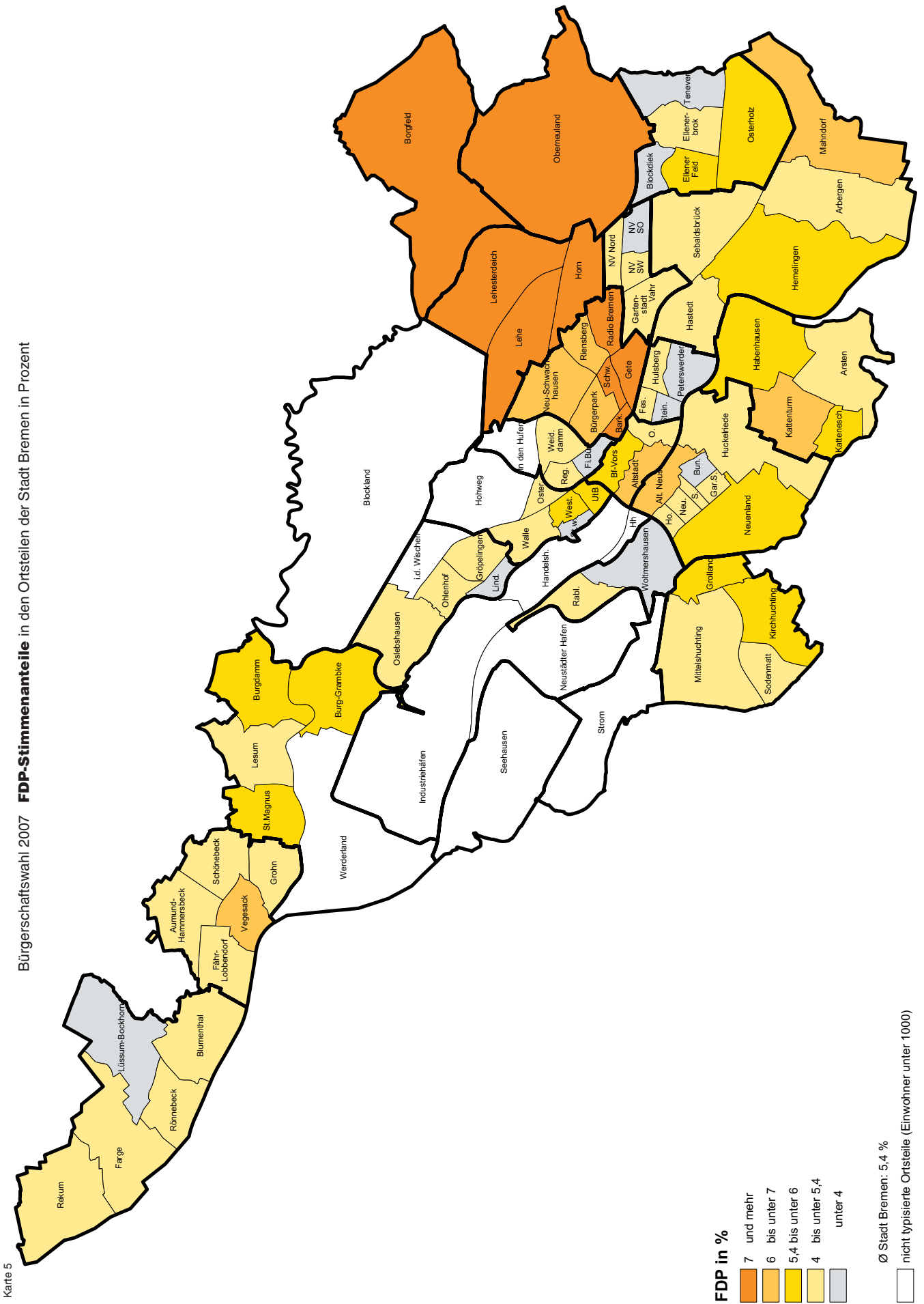

Karte 5

Bürgerschaftswahl 2007 Die Linke.-Stimmenanteile in den Ortsteilen der Stadt Bremen in Prozent

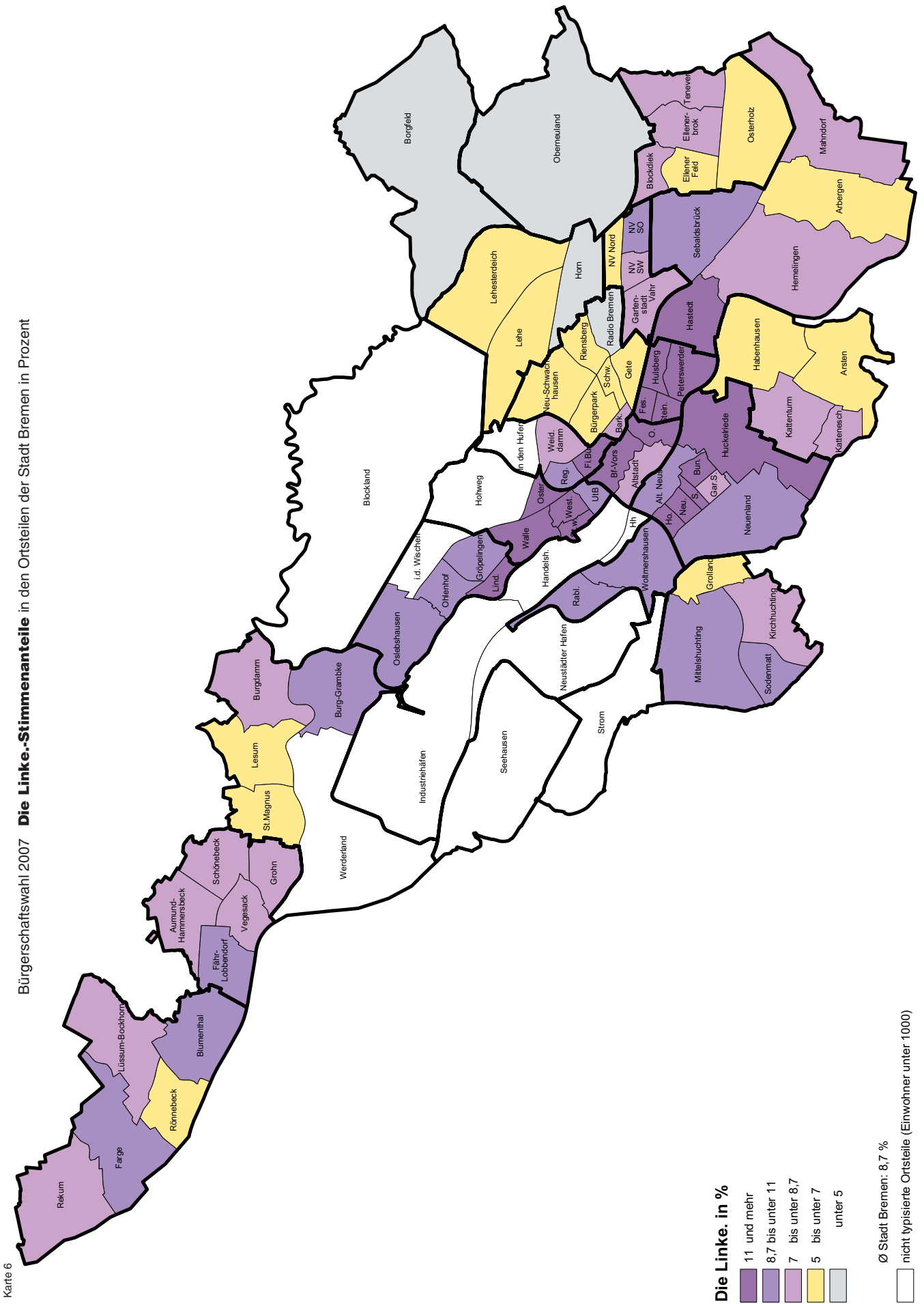

Karte 6



Ergebnisse der Bürgerschaftswahl für die Stadt Bremerhaven

1. Gesamtergebnisse der Wahl in Bremerhaven

Etwa 21 % der Wahlberechtigten des Landes Bremen leben in Bremerhaven. Neben großen Übereinstimmungen zeigen sich bei der Bürgerschaftswahl vom 13.05.2007 auch wieder die traditionellen Unterschiede im Wahlverhalten zwischen den Städten Bremen und Bremerhaven. Sechs Parteien werden zukünftig in der Bremischen Bürgerschaft vertreten sein, eine davon aufgrund des Ergebnisses in Bremerhaven und einer Besonderheit im bremischen Wahlrecht: auch eine Partei, die nur in einem der beiden Wahlbereiche die 5 %-Marke erreicht, erhält Sitze im Landesparlament. Dies trifft bei der diesjährigen Bürgerschaftswahl, wie auch schon 2003, auf die DVU in Bremerhaven zu.

1.1 Wahlbeteiligung

Landesweit war die Wahlbeteiligung so niedrig wie noch nie, erstmals gingen weniger als 60 % der Wahlberechtigten an die Urnen. In der Stadt Bremerhaven waren 85304 Bürgerinnen und Bürger zur Wahl aufgerufen, lediglich 52,8 % nutzen die Möglichkeit zur Stimmabgabe (Abb. 1). Dies ist zwar nicht die niedrigste Wahlbeteiligung, die seit der ersten Bürgerschaftswahl 1947 in Bremerhaven beobachtet wurde, liegt aber nur knapp über dem Tiefststand von 1999 (51,8%). Auch im Vergleich mit der Bürgerschaftswahl 2003 bedeutet dies ein Minus von 1,5 %-Punkten. In der Stadt Bremen, mit traditionell höherer Wahlbeteiligung, ist die rückläufige Wahlbeteiligung noch viel stärker ausgeprägt, nur noch 58,6 % der Bürgerinnen und Bürger dort gingen zur Wahl (2003: 62,3 %).

1.2 Ergebnisse der Parteien

Die SPD ist in Bremerhaven die stärkste Partei, die CDU folgt mit fast 10 %-Punkten Abstand. Die GRÜNEN bleiben drittstärkste Partei. Ebenfalls mehr als 5 % aller Stimmen in Bremerhaven haben die FDP, Die Linke, sowie die DVU erhalten.

Während die SPD in der Stadt Bremen mehr als 6 %-Punkte verloren und ihr bisher niedrigstes Ergebnis eingefahren hat, sind in Bremerhaven die Stimmverluste deutlich geringer: Mit 34,9 % erhält sie 2 %-Punkte weniger als 2003. Aber auch dies ist das niedrigste Ergebnis, das die SPD in Bremerhaven seit der ersten Bürgerschaftswahl 1947 je hatte.

Umgekehrt verhält es sich bei der CDU: diese verliert in Bremerhaven deutlich mehr Stimmen als in der Stadt Bremen. Mit 25,2 % bleibt sie weit hinter dem Ergebnis von 2003 (31,8 %) zurück. In der Stadt Bremen beträgt der Verlust dagegen „nur“ 3,7 %-Punkte und sie liegt mit 25,8 % Stimmanteilen fast gleich auf mit Bremerhaven.

Die GRÜNEN erzielten landesweit das beste Ergebnis, seit sie 1983 erstmals für die Bremische Bürgerschaft kandidierten. Dazu hat auch das Stimmverhalten der Bremerhavener Wähler und Wählerinnen beigetragen: 12 % gaben den GRÜNEN ihre Stimme. Im Vergleich zu 2003 bedeutet das ein Plus von 3,1 %-Punkten und das höchste Ergebnis, das die Partei in Bremerhaven bislang erreicht hat.

Die Besonderheit des bremischen Wahlrechts machte 2003 den Einzug eines Abgeordneten der FDP aus Bremerhaven in die Bremische Bürgerschaft möglich: eine Partei erhält einen Sitz in der Bürgerschaft, wenn sie in einem der beiden Wahlbereiche mehr als 5 % der Stimmen erreicht. Die Ergebnisse der aktuellen Wahl zeigen, dass die FDP landesweit über 5 % liegt und damit in Fraktionsstärke ins Parlament einzieht. In Bremerhaven hat die Partei 8,8 % der Stimmen erhalten (2003: 5,7 %).

Die aus der PDS und WSAG hervorgegangene Partei Die Linke, erhielt in Bremerhaven 6,9 % aller Stimmen, in der

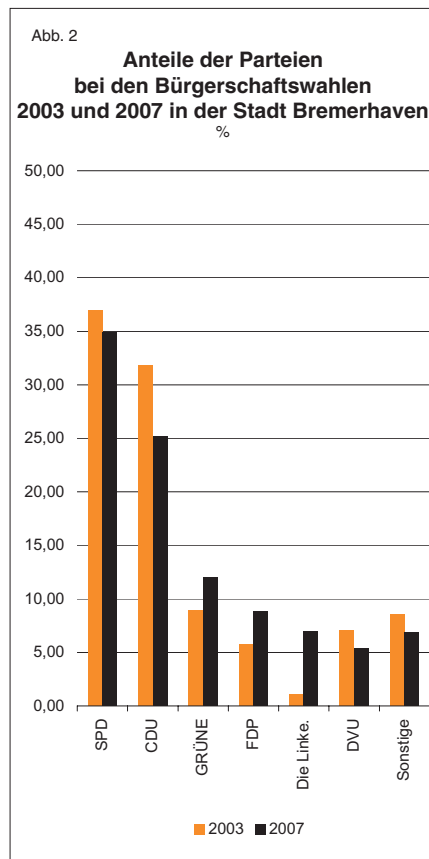
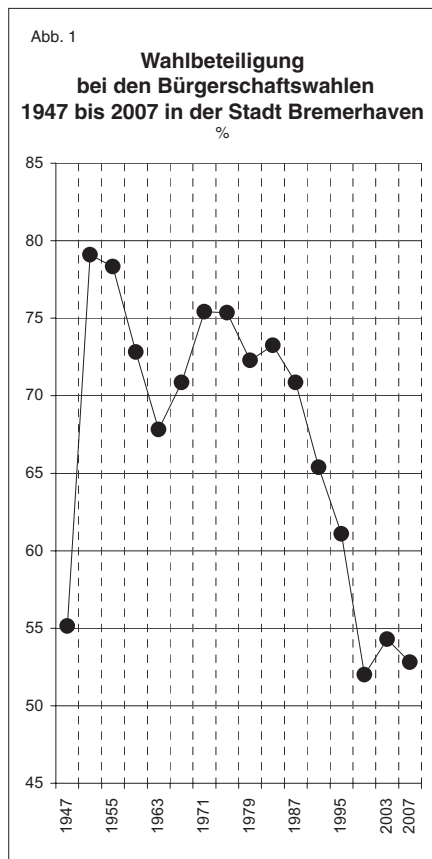



Stadt Bremen mehr als 8 %. Die PDS, die 2003 für die Bremische Bürgerschaft zur Wahl stand, erhielt damals in Bremerhaven lediglich 1,1 % der Stimmen.

Das Landesergebnis für die DVU beträgt zwar nur 2,8 %, das bremische Wahlrecht ermöglicht aber auch hier einen Sitz in der Bürgerschaft. In Bremerhaven gewann die DVU 5,4 % der Stimmen. Im Vergleich zu 2003 bedeutet dies Verluste in Höhe von 1,7 %-Punkten.

Die verbleibenden fünf in Bremerhaven zur Wahl angetretenen Parteien und Wählervereinigungen erhielten zusammen 6,9 % der Stimmen. Davon entfallen 4,99 % auf die erstmals und nur in Bremerhaven kandidierende Partei BIW (Bürger in Wut).

2. Ergebnisse in den Ortsteilen

2.1 Wahlbeteiligung

Die Wahlbeteiligung in den einzelnen Ortsteilen Bremerhavens ist sehr unterschiedlich (Karte 1). Im Ortsteil Fischereihafen (ohne Briefwahl) war sie mit 36,8 % am geringsten und hat gleichzeitig den größten Rückgang im Vergleich zur Wahl 2003 erfahren (-11,5 %-Punkte). In diesem Ortsteil leben nur 199 Wahlberechtigte und die Wahlbeteiligung ist

traditionell gering. Ebenfalls unter 50 % blieb die Wahlbeteiligung in Leherheide-West, Twischkamp, Goethestraße, Klushof, Geestendorf und Grünhöfe. In Speckenbüttel dagegen haben 73,5 % der Wahlberechtigten ihre Stimme abgegeben, im Vergleich zu 2003 bedeutet dies sogar ein leichtes Plus. Zusammen mit Weddewarden, Fehrmoor, Eckernfeld und Schiffdorferdamm bildet Speckenbüttel damit die Gruppe der Ortsteile Bremerhavens mit gesteigerter Wahlbeteiligung. In Weddewarden ist mit 3,9 %-Punkten das größte Plus zu beobachten.

2.2 Ergebnisse der Parteien

Mit vier Ausnahmen (Weddewarden, Leherheide-West, Buschkämpen, und Fischereihafen) hat die SPD in allen Ortsteilen Bremerhavens Stimmen verloren. Die Verluste schwanken zwischen geringfügigen 0,24 %-Punkten (Bürgerpark) bis zu 5 %-Punkten (Goethestraße). Auch in SPD-Hochburgen (Geestemünde-Süd mit 43,2 % oder Surheide mit 41,7 %) haben deutlich weniger Wähler und Wählerinnen als noch vor vier Jahren ihre Stimme für die SPD abgegeben (Karte 2).

Konnte die SPD zumindest in einigen Ortsteilen neue Wähler mobilisieren bzw. ihre Stammwähler weitgehend halten, so hat die CDU in allen Ortsteilen Stimmen

verloren. Von wenigen Ausnahmen abgesehen (Weddewarden, Speckenbüttel, Geestemünde-Nord, Geestemünde-Süd, Schiffdorferdamm) in einer Größenordnung von über 5 %-Punkten, in Leherheide-West gar 14,2 %-Punkte. Mit über 30 % Stimmanteilen hat die CDU die besten Ergebnisse in den Ortsteilen Leherheide-West, Bürgerpark, Speckenbüttel und Schierholz erzielt. Die mit Abstand wenigsten Stimmanteile hat die CDU im Ortsteil Fischereihafen erhalten (10,6 %; 2003: 22,0%) (Karte 2).

Die GRÜNEN haben in fast allen Ortsteilen Stimmen hinzugewonnen. Eine auffällige Ausnahme bildet der Ortsteil Weddewarden: hier stimmten nur noch 20,4 % der Wähler und Wählerinnen für die Grünen, 2003 waren es noch 31,8 %. Ebenfalls Stimmverluste in Höhe von 1,1 %-Punkten für die Grünen sind im Ortsteil Buschkämpen zu beobachten (7,7 %). Die meisten Stimmen haben die GRÜNEN in den Ortsteilen Weddewarden (20,4 %), Speckenbüttel (18,2 %), und Mitte-Nord (16,4 %) erhalten (Karte 3). Speckenbüttel weist auch die größten Gewinne im Vergleich zu 2003 aus (5,1 %-Punkte).

Viertstärkste Partei in Bremerhaven ist die FDP mit 8,8 % der Stimmen. Mehr als 10 % der Stimmen erhielt die FDP in den Ortsteilen Speckenbüttel (12,4 %),

Abb. 3

Anteile der Parteien bei der Bürgerschaftswahl 2007 in der Stadt Bremerhaven nach Ortsteilen

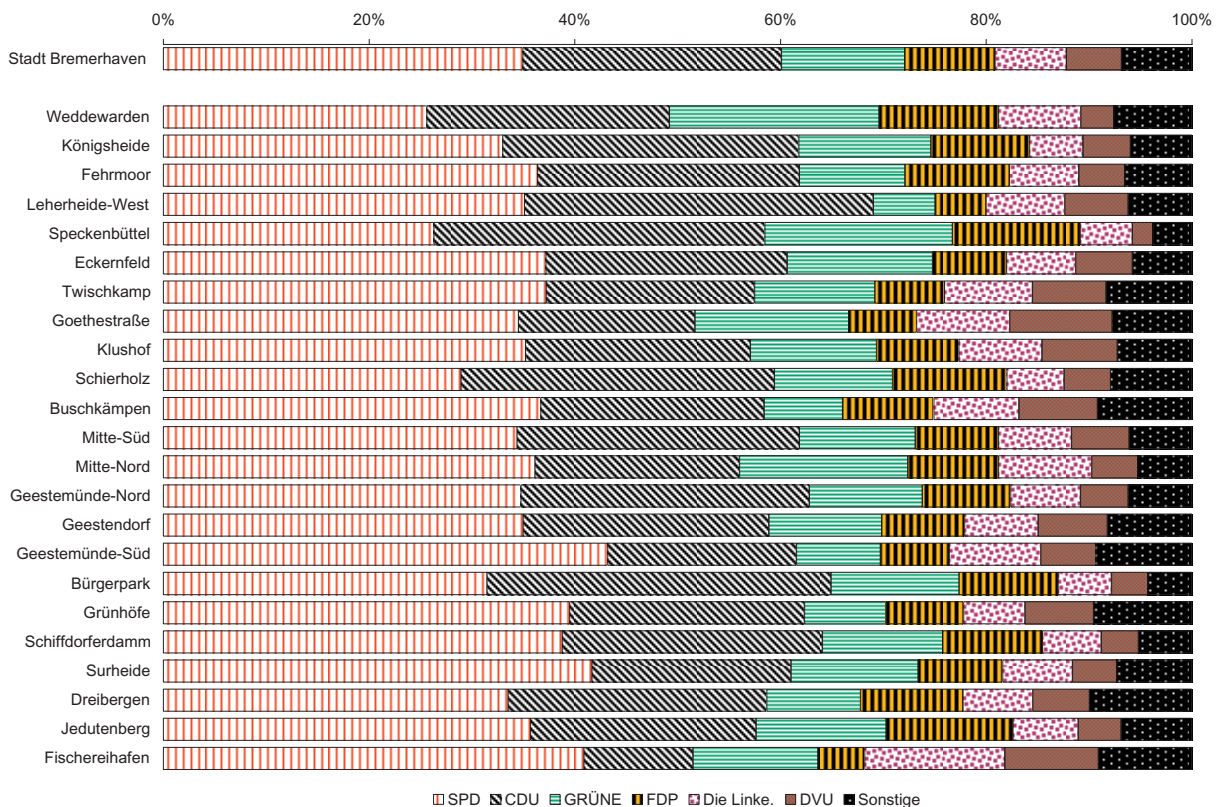

Jedutenberg (12,3 %), Weddewarden (11,6 %), Schierholz (11,1 %) und Fehrmoor (10,1%) (Karte 3). Jedutenberg und Weddewarden weisen mit knapp über 5 %-Punkten auch die größten Gewinne im Vergleich zu 2003 auf.

2003 erhielt die PDS in den Ortsteilen Bremerhavens maximal 2,2 % der Stimmen (Goethestraße), in ganz Bremerhaven 1,1 %. Ihre Nachfolgerin, Die Linke, konnte 2007 stadtweit 6,9 % der Stimmen sammeln. Über 10 % erzielte sie im Ortsteil Fischereihafen (13,6 %), gefolgt von Goethestraße (9,1 %) und Mitte-Nord (9,1 %). Unter 5 % blieb die Linke in keinem Ortsteil, die wenigsten Stimmen erhielt sie in Speckenbüttel (5,1 %).

Trotz Verlusten in fast allen Ortsteilen (Ausnahmen Fehrmoor und Buschkämpfen) kommt die DVU in Bremerhaven wieder über die 5 %-Hürde. Sie bekommt die meisten Stimmen in den Ortsteilen, in denen auch Die Linke sehr stark ist: Goethestraße (10,0 %) und Fischereihafen (9,1 %). In 11 von 23 Ortsteilen bleibt sie unter 5 %, die geringsten Stimmanteile erhält sie in Speckenbüttel (2 %), Weddewarden (3,2 %) und Bürgerpark (3,5 %) (Karte 4).

Die zum ersten Mal bei einer Bremischen Bürgerschaftswahl kandidierende Partei Bürger in Wut (BIW) verfehlt nur knapp einen Sitz im Parlament. Sie erreicht stadtweit 4,99 % der Stimmen. In 14 von 23 Ortsteilen erzielte sie mehr als 5 % der Stimmen, in Dreierbergen ihr bestes Ergebnis mit 8,6 %.

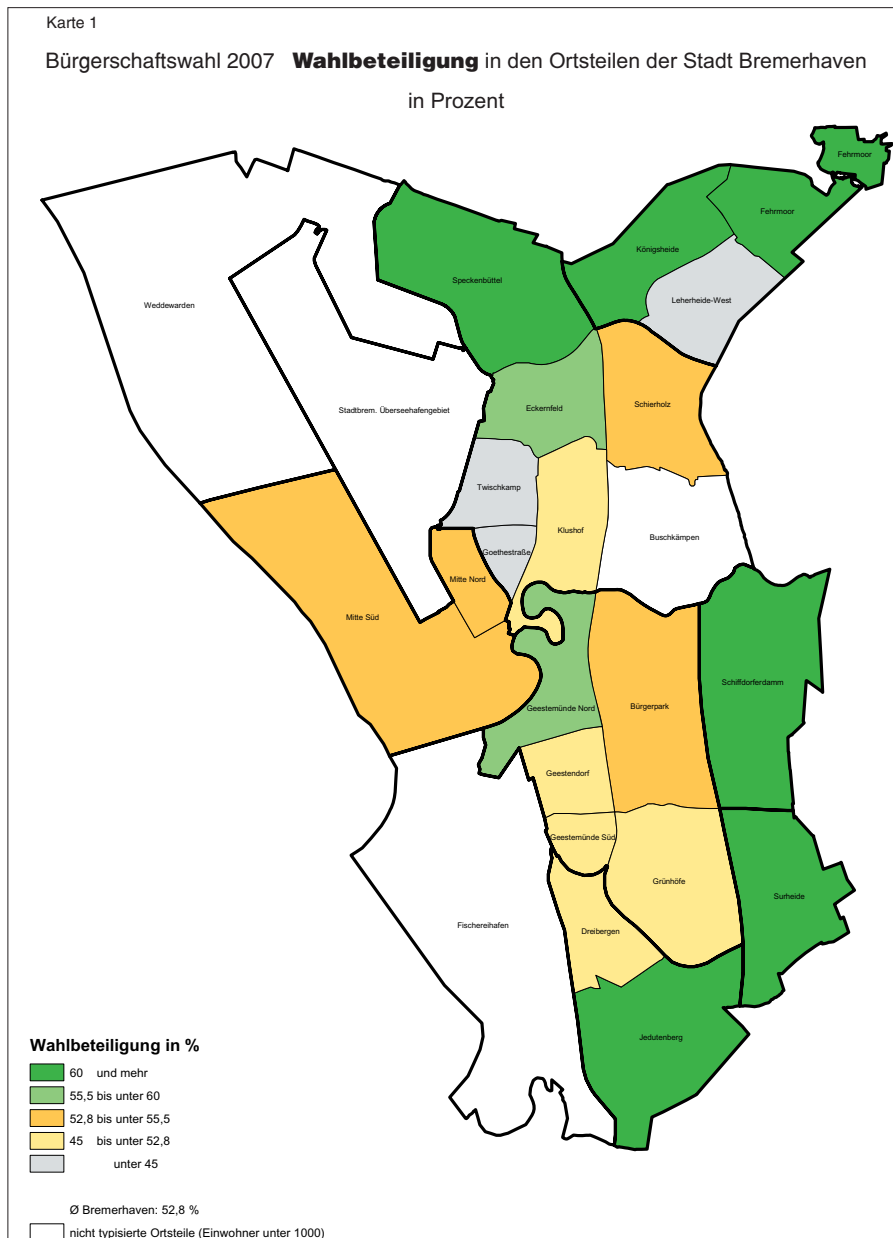



Karte 2

Bürgerschaftswahl 2007 **Stimmenanteile** in den Ortsteilen der Stadt Bremerhaven in Prozent

SPD-Stimmenanteile

SPD in %

- 40 und mehr
- 37 bis unter 40
- 34,9 bis unter 37
- 30 bis unter 34,9
- unter 30

Ø Stadt Bremerhaven: 34,9 %

nicht typisierte Ortsteile (Einwohner unter 1000)

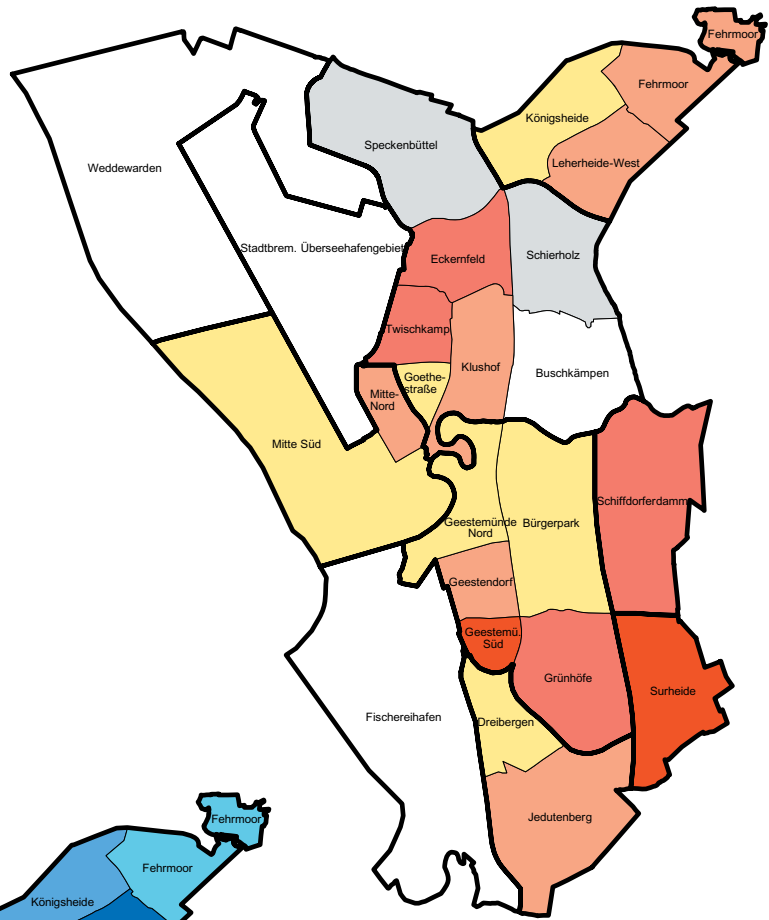

CDU-Stimmenanteile

CDU in %

- 30 und mehr
- 27 bis unter 30
- 25,2 bis unter 27
- 20 bis unter 25,2
- unter 20

Ø Stadt Bremerhaven: 25,2 %

nicht typisierte Ortsteile (Einwohner unter 1000)

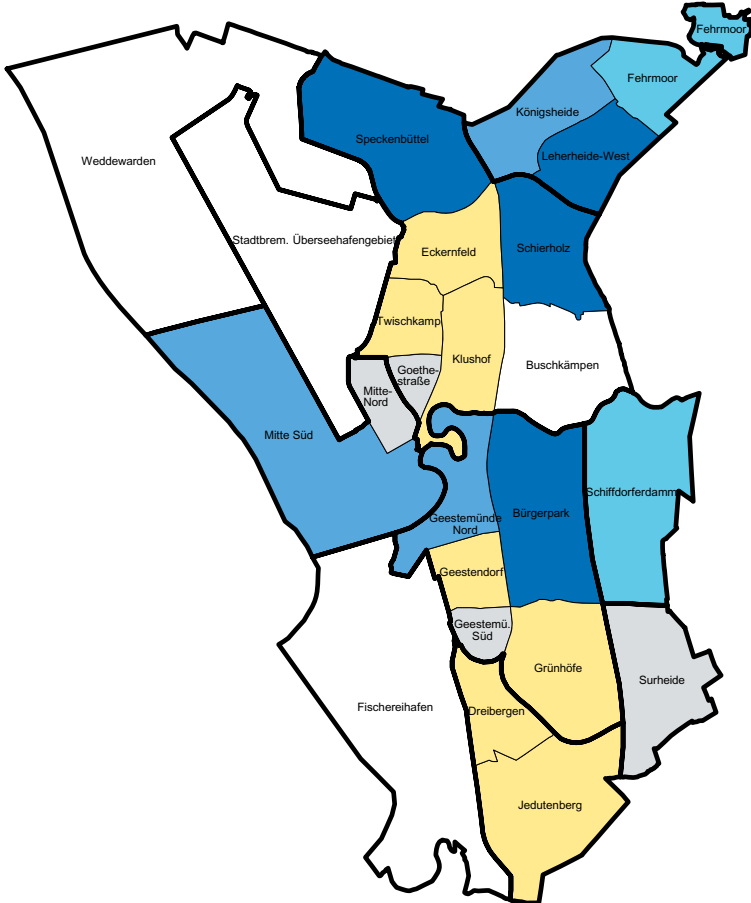



Karte 3

Bürgerschaftswahl 2007 **Stimmenanteile** in den Ortsteilen der Stadt Bremerhaven in Prozent

GRÜNE-Stimmenanteile

GRÜNE in %

- 14 und mehr
- 12 bis unter 14
- 10 bis unter 12
- 8 bis unter 10
- unter 8

Ø Stadt Bremerhaven: 12 %

nicht typisierte Ortsteile (Einwohner unter 1000)

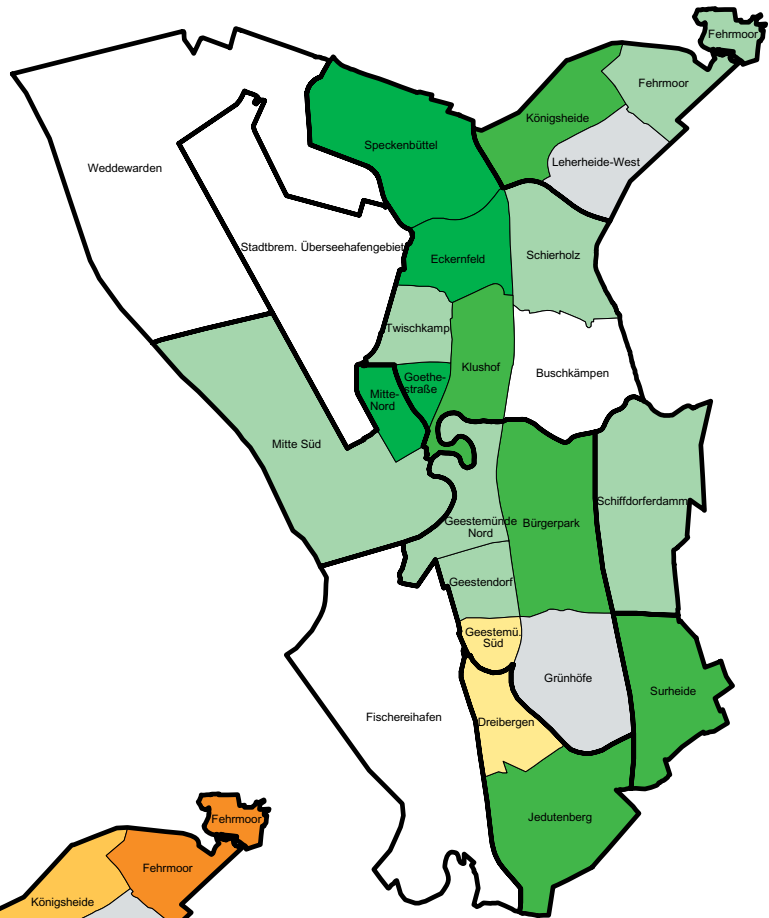

FDP-Stimmenanteile

FDP in %

- 10 und mehr
- 8,8 bis unter 10
- 8 bis unter 8,8
- 7 bis unter 8
- unter 7

Ø Stadt Bremerhaven: 8,8 %

nicht typisierte Ortsteile (Einwohner unter 1000)

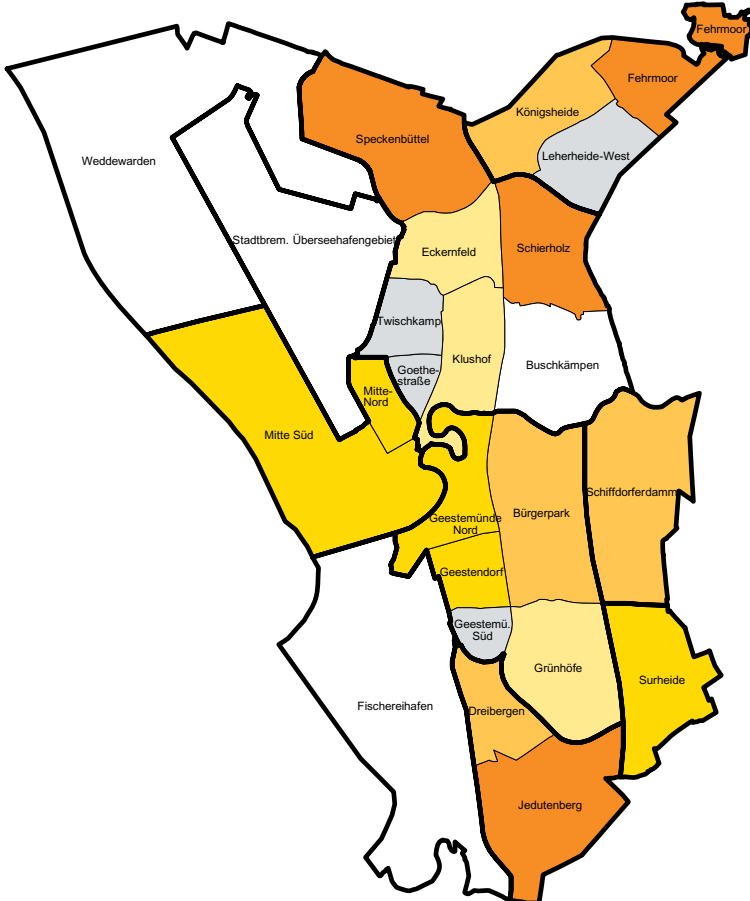



Karte 4

Bürgerschaftswahl 2007 **Stimmenanteile** in den Ortsteilen der Stadt Bremerhaven in Prozent

Die Linke.-Stimmenanteile

Die Linke. in %

- 8 und mehr
- 6,9 bis unter 8
- 6 bis unter 6,9
- 5,5 bis unter 6
- unter 5,5

Ø Stadt Bremerhaven: 6,9 %

nicht typisierte Ortsteile (Einwohner unter 1000)

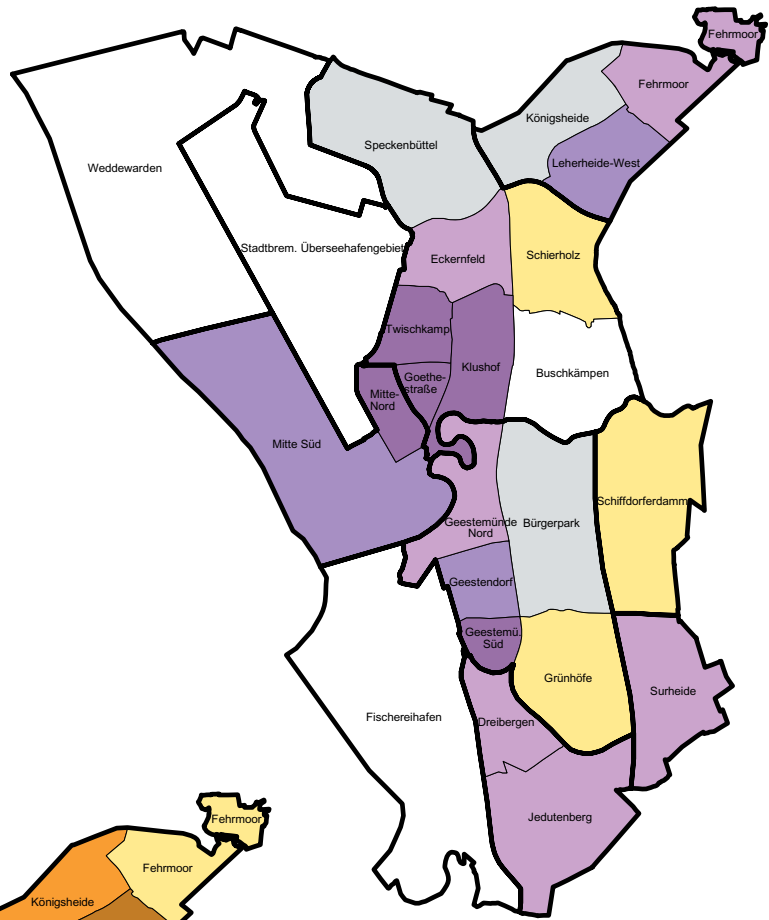

DVU-Stimmenanteile

DVU in %

- 7 und mehr
- 5,4 bis unter 7
- 4,5 bis unter 5,4
- 4 bis unter 4,5
- unter 4

Ø Stadt Bremerhaven: 5,4 %

nicht typisierte Ortsteile (Einwohner unter 1000)

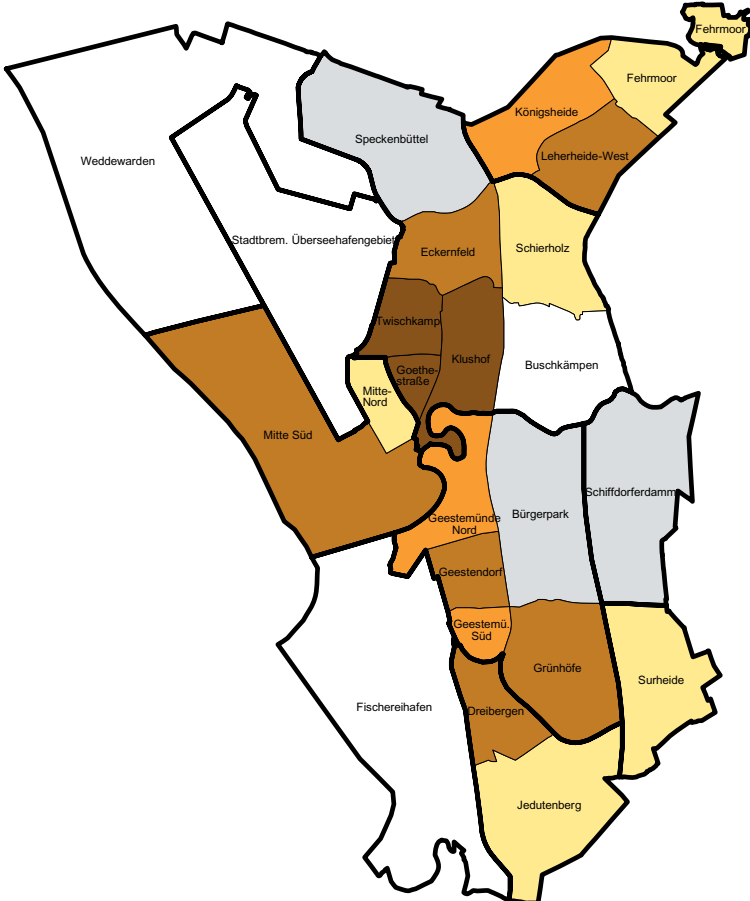



Wahlergebnis in der Stadt Bremen nach Altersgruppen und Geschlecht

1. Vorbemerkung

Neben den allgemeinen statistischen Auswertungen der Wahlergebnisse werden bei Bundes- und Landtagswahlen in der Regel die Stimmergebnisse auch in der Unterscheidung nach Geschlecht und verschiedenen Altersgruppen ausgezählt, um das Wahlergebnis in der entsprechenden Differenzierung analysieren zu können. In repräsentativ ausgewählten Wahlbezirken werden hierzu Stimmzettel ausgegeben, die nach Geschlecht und Altersgruppen verschieden gekennzeichnet sind. Auch bei der diesjährigen Bürgerschaftswahl im Lande Bremen wurde wieder so verfahren. Die Rechtsgrundlage hierfür ist § 57 Landeswahlgesetz.¹ Die Auswahl dieser Wahlbezirke und die Stimmenauszählung ist so vorgenommen worden, dass das Wahlgeheimnis gewahrt bleibt.

Von den insgesamt 335 Urnenwahlbezirken in der Stadt Bremen sind für Zwecke der repräsentativen Wahlstatistik 16 Bezirke ausgewählt worden. Die Bezirke liegen über das gesamte Stadtgebiet Bremens verstreut. Sie sind stets so groß, dass durch die Differenzierung der Stimmzettel kein Rückschluss auf die

Stimmabgabe einzelner Wähler möglich ist. In die nachfolgende Untersuchung werden die Ergebnisse dieser 16 Wahlbezirke der Stadt Bremen einbezogen, die noch in der Nacht nach dem Wahltag am 13.05.2007 ermittelt worden sind. Im Unterschied zum Vorgehen bei der allgemeinen Wahlanalyse können die Ergebnisse der repräsentativen Wahlstatistik nur für die Stadt Bremen insgesamt dargestellt werden und nicht in tieferer regionaler Gliederung (z.B. für Ortsteile). In Kürze wird die Auswertung der repräsentativen Wahlbezirke für die Stadt Bremen um weitere 4 Bezirke der Stadt Bremerhaven ergänzt, so dass dann auch Aussagen für das Land Bremen möglich sind.

Bei der Darstellung der Stimmabgabe für die einzelnen Parteien nach dem Alter werden – jeweils für Männer und Frauen – folgende Altersgruppen unterschieden:

18 bis unter	25 Jahre
25 bis unter	35 Jahre
35 bis unter	45 Jahre
45 bis unter	60 Jahre
60 Jahre und älter	

Für die Altersstruktur der Wahlberechtigten sowie die Wahlbeteiligung gelten die nachstehenden 10 Altersgruppen:

18 bis unter	21 Jahre
21 bis unter	25 Jahre
25 bis unter	30 Jahre
30 bis unter	35 Jahre
35 bis unter	40 Jahre
40 bis unter	45 Jahre
45 bis unter	50 Jahre
50 bis unter	60 Jahre
60 bis unter	70 Jahre
70 Jahre und älter	

Die für die hier dargestellten Ergebnisse der repräsentativen Wahlstatistik ausgewählten Wahlbezirke umfassen insgesamt rd. 19.700 Wahlberechtigte. Das sind 4,9 % aller Wahlberechtigten in der Stadt Bremen. Den Ergebnissen der repräsentativen Wahlstatistik liegt damit eine sehr viel breitere Datenbasis zugrunde als wahlanalytische Untersuchungen nichtamtlicher Stellen, die in

der Regel auf Angaben weniger tausend Personen beruhen. Außerdem handelt es sich bei den Analysen von Institutionen außerhalb der amtlichen Statistik um Auswertungen von Meinungsäußerungen vor und nach der Wahl, während die repräsentative Wahlstatistik die tatsächliche Wahlentscheidung auswertet.

Vergleicht man die Zahlen über die Höhe der Wahlbeteiligung sowie die Stimmenanteile der einzelnen Parteien aus den repräsentativen Wahlbezirken mit dem Gesamtergebnis für die Stadt Bremen, dann zeigt sich eine recht gute Übereinstimmung (vgl. Tab.1). Die Ergebnisse für die ausgewählten Wahlbezirke können also als hinreichend aussagefähig für die Gesamtheit der Wahlentscheidung angesehen werden.

2. Wahlberechtigte und Wahlbeteiligung

Mehr weibliche als männliche Wahlberechtigte

Bei der Bürgerschaftswahl am 13. Mai 2007 waren in der Stadt Bremen insgesamt rd. 401 000 Personen wahlberechtigt. Wie schon bei den vorangegangenen Wahlen auf Bundes- und Landesebene lag der Anteil weiblicher Wahlberechtigter auch bei der diesjährigen Bürgerschaftswahl wieder deutlich über dem Wert für männliche Wahlberechtigte. So waren 2007 54 % der Wahlberechtigten Frauen und 46 % Männer.²

Jeder dritte Wahlberechtigte 60 Jahre oder älter

Auch hinsichtlich der Altersstruktur zeigte sich bei der Bürgerschaftswahl 2007 wieder ein ähnliches Muster wie bei früheren Wahlen: ältere Wahlberechtigte waren häufiger vertreten als jüngere Altersgruppen (vgl. Tab.2). Mehr als ein Drittel aller Wahlberechtigten (36,6 %) hatte bereits das 60. Lebensjahr erreicht. Dagegen waren nur 8,3 % jünger als 25 Jahre. Einen besonders hohen

Tab. 1

Repräsentativ- und Gesamtergebnis 2007 der Bürgerschaftswahl (Landtag) in der Stadt Bremen (ohne Briefwahl)

%

Gegenstand der Nachweisung	Repräsentativ-ergebnis	Gesamtergebnis
Wahlbeteiligung	57,3	54,3
Stimmenanteil		
SPD	37,3	37,7
CDU	25,1	24,8
GRÜNE	17,7	17,2
FDP	5,2	5,2
Sonstige dar.	14,8	15,0
DVU	2,3	2,4
Die Linke.	8,9	9,1

Tab. 2

Altersstruktur der Wahlberechtigten und Wähler¹ bei der Bürgerschaftswahl 2007 in der Stadt Bremen nach Altersgruppen und Geschlecht
 %

Altersgruppe von ... bis unter ... Jahre	Altersstruktur der Wahlberechtigten			Altersstruktur der Wähler ¹		
	Männer	Frauen	Insgesamt	Männer	Frauen	Insgesamt
18 - 21	3,2	2,6	2,9	2,8	2,3	2,6
21 - 25	6,0	4,9	5,4	4,8	3,6	4,2
25 - 30	7,1	6,4	6,7	5,0	4,6	4,8
30 - 35	6,4	5,5	5,9	5,5	4,8	5,1
35 - 40	8,2	7,4	7,8	7,7	7,7	7,7
40 - 45	10,4	9,0	9,6	10,5	9,7	10,0
45 - 50	9,3	8,9	9,1	10,0	9,4	9,7
50 - 60	16,6	15,5	16,0	17,7	17,4	17,6
60 - 70	16,9	16,3	16,6	18,6	18,4	18,5
70 und mehr	15,9	23,5	20,0	17,4	22,1	19,8
Insgesamt	100	100	100	100	100	100

¹ Ohne Briefwähler bzw. Wähler mit Wahlschein.

Anteil wiesen ältere Personen unter den wahlberechtigten Frauen auf: waren hier 39,8 % 60 Jahre oder älter, so betrug der entsprechende Wert bei Männern nur 32,8 %. Dagegen fanden sich unter den männlichen Wahlberechtigten sowohl jüngere Altersgruppen als auch Personen mittleren Alters relativ häufiger als bei den Frauen: 22,7 % der Männer waren jünger als 35 Jahre, gegenüber 19,4 % der Frauen; ein Alter zwischen 35 und 60 Jahren hatten ebenfalls relativ mehr männliche Wahlberechtigte (44,5 %) erreicht als Frauen (40,8 %).

Relativ mehr ältere Wahlberechtigte als vor 4 Jahren

Verglichen mit der vorigen Bürgerschaftswahl im Jahre 2003 sind wieder leichte Verschiebungen in der Altersstruktur zugunsten älterer Wahlberechtigter festzustellen. Damit hat sich ein seit einigen Jahren zu beobachtende Trend fortgesetzt. So hat sich der Anteil der Personen im Alter von 60 und mehr Jahren innerhalb von 4 Jahren nochmals um mehr als 2 %-Punkte erhöht. Während der Anteil der unter 25-Jährigen annähernd gleich geblieben ist, wurden relativ weniger Wahlberechtigte mittlerer Altersgruppen gezählt. Diese Verschiebungen in der Altersstruktur gelten für Männer und Frauen annähernd gleichermaßen; die Zunahme beim Anteil älterer Wahlberechtigter (60 und mehr Jahre) fiel allerdings bei den Männern mit + 3,4 %-Punkte spürbar stärker aus als bei den Frauen (+ 1,7 %-Punkte). Das bislang bei den Frauen noch sehr viel deutlicher als bei den Männern derselben Altersgruppe vorhandene größere Gewicht älterer Wahlberechtigter hat sich also etwas angeglichen.

Wie die folgende Untersuchung zeigen wird, lassen sich zwischen Jüngeren

und Älteren bzw. zwischen Männern und Frauen teilweise recht deutliche Unterschiede im Wahlverhalten erkennen. Dem zahlenmäßigen Gewicht der einzelnen Altersgruppen bei männlichen und weiblichen Wahlberechtigten kommt also ein spürbarer Einfluss auf das Gesamtergebnis der Bürgerschaftswahl zu.

Wahlscheine überwiegend von älteren Wahlberechtigten beantragt

Ein Wahlberechtigter kann einen Wahlschein beantragen, wenn er verhindert ist, seine Stimme am Wahltag in dem für ihn vorgesehenen Wahllokal abzugeben. In der Regel handelt es sich bei Wahlscheininhabern um Briefwähler. Auch bei der diesjährigen Bürgerschaftswahl wurde von der Möglichkeit Gebrauch gemacht, brieflich bzw. unter Verwendung eines Wahlscheines zu wählen. Insgesamt 10,6 %³ aller Wahlberechtigten hatten einen Wahlschein beantragt (vgl. Tab.3). Das waren deutlich weniger als bei der letzten Bürgerschaftswahl (13,6 %).

Fast jeder zweite Wahlscheininhaber (48,5 %) war 60 Jahre oder älter. Am häufigsten hatten Personen im Alter von 70 und mehr Jahren einen Wahlschein beantragt; 14,7 % der Wahlberechtigten dieser Altersgruppe waren Brief- bzw. Wahlscheinwähler. Auch bei Wahlberechtigten im Alter zwischen 60 und 70 Jahren verfügte mit 13,3 % ein überdurchschnittlich hoher Anteil über einen Wahlschein. Deutlich geringer vertreten waren Wahlscheininhaber dagegen in den jüngeren Altersgruppen; so hatten von den 18- bis unter 21-jährigen Wahlberechtigten nur 4,1 % einen Wahlschein beantragt. Diese altersspezifischen Unterschiede der Stimmabgabe per Briefwahl galten in gleicher Weise auch bei früheren Wahlen.

Die stärkere Nutzung von Wahlscheinen durch ältere Wahlberechtigte war sowohl bei Männern als auch bei Frauen zu beobachten. Allgemein unterscheiden sich die Anteilssätze der einzelnen Altersgruppen zwischen Männern und Frauen nur wenig voneinander.

Höhere Wahlbeteiligung bei älteren Wahlberechtigten

Im Durchschnitt aller Altersgruppen machten bei der diesjährigen Bürgerschaftswahl 57,3 %⁴ aller Wahlberechtigten von ihrem Wahlrecht Gebrauch. Ältere Wahlberechtigte beteiligten sich, wie es schon bei vorangegangenen Wahlen beobachtet werden konnte, relativ häufiger an der Wahl als Jüngere. So erreichte die Wahlbeteiligung 2007 ihren höchsten Wert bei den 60- bis unter 70-Jährigen (65,9 %) und bei den 50- bis unter 60-Jährigen (62,7 %). Ein spürbar niedrigeres Wahlinteresse wurde bei den Jüngeren festgestellt. Eine besonders ausgeprägte Wahlmüdigkeit zeigte sich hierbei in den Altersgruppen der 25- bis unter 30-Jährigen, von denen lediglich 39,5 % der Wahlberechtigten ihre Stimme abgaben. Eine Ausnahme unter den jüngeren Wahlberechtigten machten dagegen die erstmals an einer (Bürgerschafts-)Wahl teilnehmenden 18- bis unter 21-Jährigen, von denen 47,9 % ihre Stimme abgaben. Obwohl in fast allen Altersgruppen die Beteiligungsquote unter den Werten der vorigen Bürgerschaftswahl lagen, zeigt sich auch 2007 wieder das seit früheren Wahlen bekannte Muster: Ältere Wahlberechtigte machen relativ häufiger von ihrem Wahlrecht Gebrauch als jüngere, wobei Erstwähler etwas häufiger zur Wahlurne gingen als die übrigen jungen Wahlberechtigten.

Diese altersspezifischen Unterschiede in der Wahlbeteiligung gelten für Männer und Frauen gleichermaßen. Insgesamt zeigt sich allerdings, dass Männer etwas häufiger an der Wahl teilnahmen (59,0 %) als Frauen (55,8 %).

3. Stimmabgabe

3.1 Altersstruktur der Wähler

SPD: Ausgeglichene Altersstruktur, etwas größere Erfolge bei Frauen und Älteren

Insgesamt errang die SPD 37,3 % der Wählerstimmen, wobei Frauen etwas häufiger für die Sozialdemokraten votierten (40,0 %) als Männer (34,2 %). Zwischen den einzelnen Altersgruppen konnten dabei keine allzu gravierenden



Tab. 3

Inhaber von Wahlscheinen bei der Bürgerschaftswahl 2007 in der Stadt Bremen nach Altersgruppen und Geschlecht %

Table with 10 columns: Altersgruppe, Von 100 Wahlberechtigten der Altersgruppe waren Inhaber von Wahlscheinen (Männer, Frauen, Insgesamt), Von 100 Wahlscheininhabern waren Männer bzw. Frauen (Männer, Frauen, Insgesamt), and Altersstruktur der Wahlscheininhaber (Männer, Frauen, Insgesamt). Rows include age groups from 18-21 to 70 and more, plus an overall total.

Tab. 4

Wahlbeteiligung¹ bei den Bürgerschaftswahlen 2007 und 2003 in der Stadt Bremen nach Altersgruppen und Geschlecht %

Table with 7 columns: Altersgruppe, Männer (2007, 2003), Frauen (2007, 2003), and Insgesamt (2007, 2003). Rows include age groups from 18-21 to 70 and more, plus an overall total.

1 Wahlbeteiligung der Wahlberechtigten ohne Wahlschein.

Unterschiede im Stimmanteil gemessen werden. So variierten die auf die SPD entfallenen Stimmanteile zwischen 34,3 % bei den 18- bis unter 25-Jährigen und 39,9 % bei den über 60-Jährigen. Bei den älteren Wählern fand die SPD also relativ mehr Anhänger als bei den jüngsten Wählern.

CDU: Kaum Unterschiede zwischen Männern und Frauen, erheblich mehr Erfolge bei Älteren als bei Jüngeren

Deutlich stärker differenziert fielen die altersspezifischen Stimmanteile dagegen bei der CDU aus. Im Durchschnitt aller Altersgruppen gaben 25,1 % der Wählerinnen und Wähler ihre Stimme den Christdemokraten. Während zwischen Männern (25,5 %) und Frauen (24,7 %) hierbei kaum Unterschiede im Stimmverhalten festzustellen sind, ergeben sich zwischen den verschiedenen Altersgruppen dafür um so größere Unterschiede. Die Stimmanteile schwanken zwischen 15,5 % bei den 18- bis unter 25-Jährigen und 35,3 % bei den über 60-Jährigen. Dabei fällt auf, dass die Stimmanteile der CDU in allen Altersgruppen bis zu den 60-Jährigen unter der 20 %-Marke blieben, um bei den über 60-Jährigen dafür aber umso deutlicher darüber hinaus zu gehen (35,3 %).

GRÜNE: Höchster Stimmanteil bei jungen Wählern und hier vor allem bei Frauen

Auch bei den von den GRÜNEN erzielten Stimmanteilen sind die Unterschiede zwischen den einzelnen Altersgruppen beträchtlich, wobei die Spannweite von 7,5 % (über 60-Jährige) bis 29,4 % (18- bis unter 25-Jährige) reicht; im Durchschnitt aller Altersgruppen

Abb. 1

Wahlbeteiligung bei den Bürgerschaftswahlen 2003 und 2007 in der Stadt Bremen %

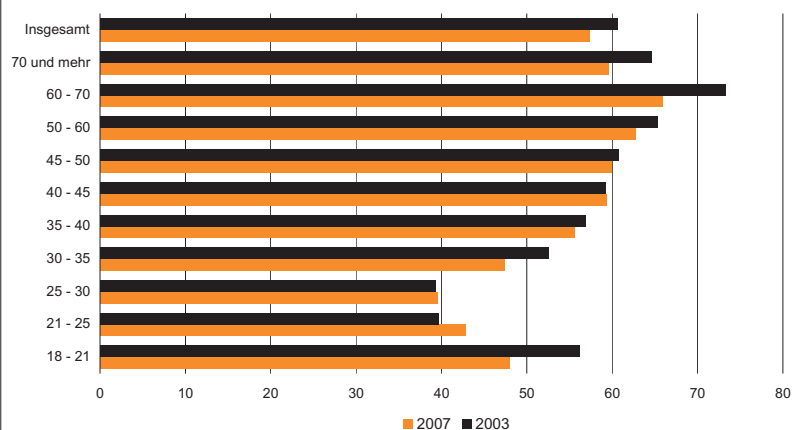



Tab. 5

Stimmabgabe¹ bei der Bürgerschaftswahl 2007 in der Stadt Bremen nach Altersgruppen und Geschlecht

Altersgruppe von ... bis unter ... Jahre	Geschlecht	Gültige Stimmen	Von den gültigen Stimmen entfielen auf							Ungültige Stimmen
			%							
			SPD	CDU	GRÜNE	FDP	Sonstige	darunter		
							DVU	Die Linke.		
(A) in % jeder Altersgruppe										
18 - 25	Männer	100	35,6	16,2	22,5	7,9	17,8	6,6	6,8	2,1
	Frauen	100	32,7	14,8	37,4	3,1	11,9	4,4	6,0	0,3
	Insgesamt	100	34,3	15,5	29,4	5,7	15,1	5,6	6,4	1,3
25 - 35	Männer	100	31,0	22,5	19,3	9,5	17,6	6,5	8,3	1,2
	Frauen	100	42,4	16,9	23,6	5,7	11,4	1,8	4,9	1,2
	Insgesamt	100	36,7	19,7	21,4	7,6	14,5	4,2	6,6	1,2
35 - 45	Männer	100	31,4	20,8	23,7	7,2	16,8	3,5	10,8	1,3
	Frauen	100	39,3	16,2	27,0	4,6	13,0	1,3	7,7	0,6
	Insgesamt	100	35,5	18,4	25,4	5,9	14,8	2,3	9,2	0,9
45 - 60	Männer	100	34,1	20,0	21,5	4,2	20,2	2,8	14,9	1,5
	Frauen	100	37,1	18,9	23,4	4,4	16,2	1,3	10,7	0,9
	Insgesamt	100	35,7	19,5	22,5	4,3	18,1	2,0	12,7	1,2
60 und mehr	Männer	100	36,3	34,8	7,4	5,3	16,2	2,2	10,1	1,4
	Frauen	100	42,8	35,7	7,6	4,3	9,5	0,7	4,8	1,7
	Insgesamt	100	39,9	35,3	7,5	4,7	12,5	1,4	7,2	1,6
Insgesamt	Männer	100	34,2	25,5	16,6	6,0	17,7	3,4	11,1	1,4
	Frauen	100	40,0	24,7	18,6	4,5	12,2	1,3	7,0	1,2
	Insgesamt	100	37,3	25,1	17,7	5,2	14,8	2,3	8,9	1,3
(B) in % der von den Männern und Frauen für die einzelnen Parteien in jeder Altersgruppe abgegebenen Stimmen										
18 - 25	Männer	53,4	55,6	55,7	40,8	74,4	63,1	63,2	56,8	88,9
	Frauen	46,6	44,4	44,3	59,2	25,6	36,9	36,8	43,2	11,1
	Insgesamt	100	100	100	100	100	100	100	100	100
25 - 35	Männer	50,1	42,4	57,2	45,0	62,7	60,8	78,0	63,1	50,0
	Frauen	49,9	57,6	42,8	55,0	37,3	39,2	22,0	36,9	50,0
	Insgesamt	100	100	100	100	100	100	100	100	100
35 - 45	Männer	47,9	42,4	54,2	44,7	59,0	54,3	71,4	56,4	64,7
	Frauen	52,1	57,6	45,8	55,3	41,0	45,7	28,6	43,6	35,3
	Insgesamt	100	100	100	100	100	100	100	100	100
45 - 60	Männer	47,2	45,2	48,7	45,1	45,7	52,8	64,8	55,6	59,4
	Frauen	52,8	54,8	51,3	54,9	54,3	47,2	35,2	44,4	40,6
	Insgesamt	100	100	100	100	100	100	100	100	100
60 und mehr	Männer	44,7	40,7	44,0	43,9	49,7	57,9	71,7	62,8	40,3
	Frauen	55,3	59,3	56,0	56,1	50,3	42,1	28,3	37,2	59,7
	Insgesamt	100	100	100	100	100	100	100	100	100
Insgesamt	Männer	47,1	43,2	47,9	44,3	54,5	56,2	69,7	58,5	52,3
	Frauen	52,9	56,8	52,1	55,7	45,5	43,8	30,3	41,5	47,7
	Insgesamt	100	100	100	100	100	100	100	100	100
(C) in % der auf die Parteien entfallenen Stimmen										
18 - 25	Männer	7,8	8,1	4,9	10,5	10,3	7,8	15,1	4,8	11,6
	Frauen	6,0	4,9	3,6	12,1	4,3	5,9	20,3	5,1	1,6
	Insgesamt	6,9	6,3	4,2	11,4	7,6	7,0	16,7	4,9	6,8
25 - 35	Männer	10,5	9,5	9,3	12,2	16,7	10,5	20,1	7,9	8,7
	Frauen	9,3	9,9	6,4	11,8	11,9	8,7	13,0	6,5	9,5
	Insgesamt	9,9	9,7	7,8	12,0	14,5	9,7	18,0	7,3	9,1
35 - 45	Männer	18,3	16,8	15,0	26,2	22,1	17,3	18,9	17,9	15,9
	Frauen	17,7	17,4	11,6	25,7	18,3	18,7	17,4	19,5	9,5
	Insgesamt	18,0	17,1	13,2	25,9	20,3	18,0	18,4	18,5	12,9
45 - 60	Männer	27,1	27,0	21,3	35,0	18,9	31,0	22,0	36,5	27,5
	Frauen	26,9	25,0	20,6	33,9	26,8	35,6	27,5	41,2	20,6
	Insgesamt	27,0	25,9	21,0	34,4	22,5	33,0	23,7	38,4	24,2
60 und mehr	Männer	36,3	38,6	49,5	16,2	32,0	33,4	23,9	33,0	36,2
	Frauen	40,0	42,8	57,8	16,4	38,7	31,1	21,7	27,6	58,7
	Insgesamt	38,3	41,0	53,9	16,3	35,1	32,4	23,2	30,8	47,0
Insgesamt	Männer	100	100	100	100	100	100	100	100	100
	Frauen	100	100	100	100	100	100	100	100	100
	Insgesamt	100	100	100	100	100	100	100	100	100

¹ Ohne Stimmen der Briefwähler.

votierten 17,7 % der Wählerinnen und Wähler für die GRÜNEN. Im Unterschied zur Wählerschaft der CDU haben also gerade die jüngsten Wähler den GRÜNEN zum Erfolg verholfen, während die über 60-Jährigen mit ihren Stimmanteil erheblich unter dem Durchschnittswert blieben. Auch für die GRÜNEN zeigt sich die Altersgrenze für den Erfolg bei den 60-Jährigen: in allen Altersgruppen darunter liegen die Stimmanteile über der 20 %-Marke und bei den über 60-Jährigen mit 7,5 % umso deutlicher darunter. Zwischen Männern (16,6 %) und Frauen (18,6 %) sind die Unterschiede in den Stimmanteilen im Durchschnitt aller Altersgruppen nur gering. Dabei fällt allerdings auf, dass in der Altersgruppe der 18- bis unter 25-Jährigen, bei denen die GRÜNEN ihren größten Erfolg verbuchen konnten, der Stimmanteil bei den Frauen mit 37,4 % erheblich über demjenigen der Männer (22,5 %) lag.

Die Linke.: Erfolgreicher bei Männern als bei Frauen, zweistelliger Stimmanteil bei 45-bis unter 60-Jährigen

Die erstmals in die Bürgerschaft einziehenden Mitglieder der Partei „Die Linke.“ konnten einen Stimmanteil von 8,9 % für sich verbuchen. Altersspezifische Unterschiede im Stimmanteil lassen sich dabei im Großen und Ganzen nur wenig erkennen. Mit Stimmanteilen zwischen 6,4 % (18- bis unter 25-Jährige) und 9,2 % (35- bis unter 45-Jährige) weichen die einzelnen Altersgruppen nur wenig vom Durchschnitt ab. Als einzige Ausnahme sind die 45- bis unter 60-Jährigen zu sehen, deren Stimmanteil für „Die Linke.“ mit 12,7 % deutlich im zweistelligen Bereich liegt. In allen Altersgruppen haben relativ mehr Männer als Frauen „Die Linke.“ gewählt; im Durchschnitt aller Altersgruppen lagen die Stimmanteile der Männer bei 11,1 % und die der Frauen bei 7,0 %.

FDP: Ausgeglichenes Ergebnis nach Altersgruppen und Geschlecht

Bei den Freien Demokraten, deren Stimmanteil im Durchschnitt 5,2 % erreichte, lassen sich sowohl nach Altersgruppen als auch nach Geschlecht nur geringe Unterschiede zwischen den einzelnen Stimmanteilen erkennen. Etwas deutlicher über dem Durchschnitt liegt allenfalls der Stimmanteil bei den 25- bis unter 35-Jährigen, wobei vor allem männliche Wähler (9,5 %) für das Ergebnis verantwortlich sind.

Abb. 2

Altersstruktur der Wähler bei der Bürgerschaftswahl 2007

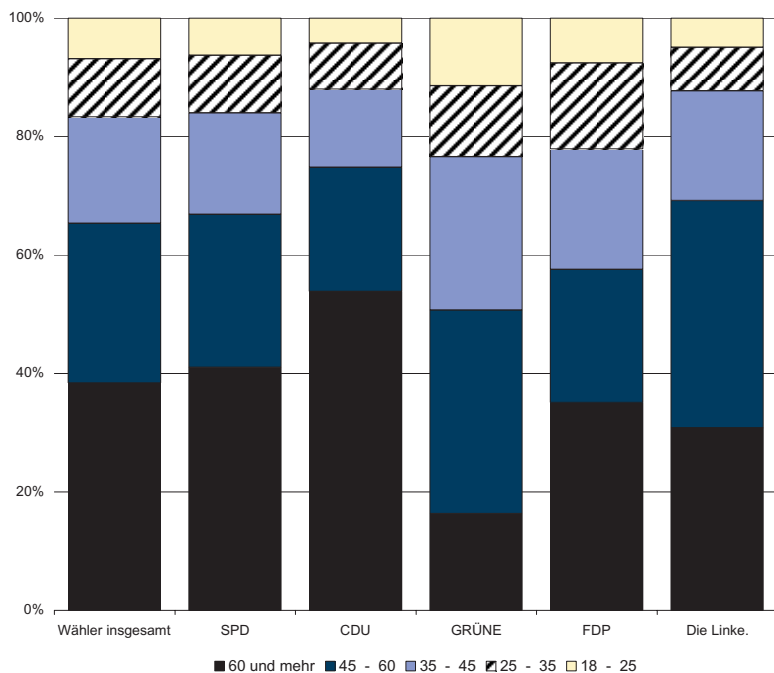

3.2 Parteipräferenzen der Altersgruppen

In allen Altersgruppen konnte sich als stärkste Partei die SPD durchsetzen. Wähler im Alter über 60 Jahren setzten die SPD mit einem Stimmanteil von 39,9 % auf Platz 1 und mit 35,3 % ebenso deutlich die CDU auf Platz 2. Dagegen folgten in dieser Altersgruppe die übrigen Parteien erst mit klarem Abstand, wobei sich GRÜNE und Die Linke mit 7,5 % bzw. 7,2 % nahezu gleichauf den dritten Platz teilten. Bei der jüngsten Altersgruppe der 18- bis unter 25-Jährigen folgte der erstplatzierten SPD (34,3 %) an zweiter Stelle dagegen die GRÜNEN mit 29,4 %, während die CDU mit deutlichem Abstand (15,5 %) den dritten Platz einnimmt. Auch in den übrigen Altersgruppen bis zu den 60-Jährigen nehmen die GRÜNEN vor der CDU den zweiten Platz ein. Ihren im Durchschnitt aller Altersgruppen erreichten zweiten Platz verdankt die CDU also den Wählern im Alter über 60 Jahren.

1 Bremisches Wahlgesetz in der Fassung der Bekanntmachung vom 23. Mai 1990 (Brem.GBl. S. 321), zuletzt geändert durch Artikel 1 des Gesetzes vom 28. Februar 2006 (Brem.GBl. S. 99).

2 Geschlechts- und altersspezifische Werte beziehen sich im Folgenden stets auf die Daten der 16 repräsentativ ausgewählten Wahlbezirke.

3 Wert gemäß Stichprobe.

4 Wert gemäß Stichprobe.

Abb. 3

Stimmenanteile der Parteien bei der Bürgerschaftswahl 2007 in der Stadt Bremen nach Altersgruppen

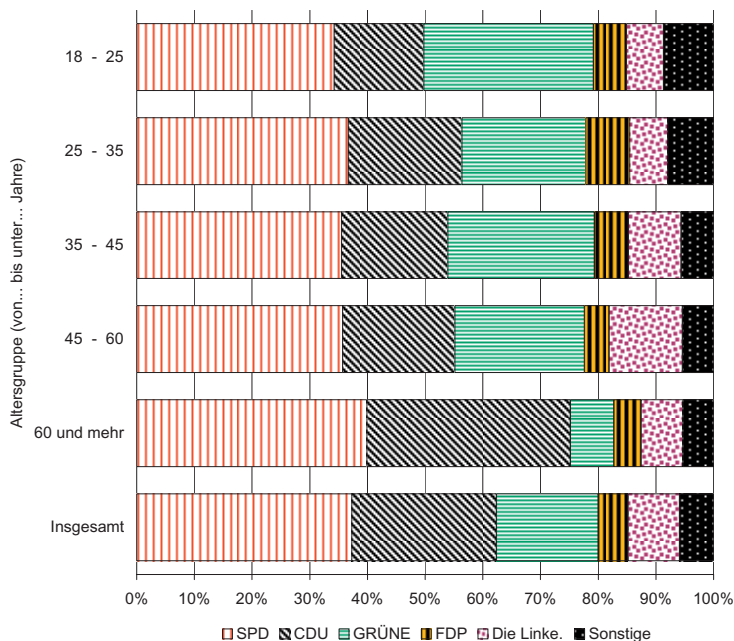



Ergebnisse der Beirätewahlen im Gebiet der Stadt Bremen

Erstmals 16- und 17-Jährige wahlberechtigt für die Beiräte

1946 wurden in der Stadt Bremen Ortsämter sowie Beiräte eingerichtet. Seit 1971 ist ein Teil des Gebietes der Stadtgemeinde Bremen in 17 Ortsämter und 22 Beiräte eingeteilt. Im Jahre 1989 wurde u.a. die Direktwahl der Beiräte eingeführt. Am Tage der Wahl zur Bremischen Bürgerschaft hatten die im jeweiligen Beiratsbereich zur Bürgerschaft wahlberechtigten Deutschen seit 1991 nunmehr zum fünften Mal die Möglichkeit, mit einer weiteren Stimme auf einem gesonderten Stimmzettel (Farbe: gelb) die Beiräte direkt zu wählen. Seit 1999 besitzen unter den übrigen Wahlrechtsvoraussetzungen auch die Unionsbürger aus den übrigen Mitgliedstaaten der Europäischen Union das aktive und passive Wahlrecht zum Beirat. Erstmals zu den Beirätewahlen am 13. Mai 2007 im Gebiet der Stadt Bremen hatten zusätzlich rund 9 000 16- und 17-Jährige das aktive Wahlrecht. Die Wahl erfolgt direkt (mit gesondertem Stimmzettel) für einen Listenwahlvorschlag der kandidierenden Parteien und Wählervereinigungen, d.h. der Wähler gibt seine Stimme einer Partei bzw. Wählervereinigung, nicht einer einzelnen Person. Die Fünf-Prozent-Sperrklausel wird nicht angewendet.

862 Kandidaten bewarben sich um 330 Sitze in 22 Beiräten

Die Größe der einzelnen Beiräte schwankt zwischen 7 Mitgliedern (Blockland, Seehausen, Strom) und 19 Mitgliedern (Gröpelingen, Hemelingen, Neustadt, Osterholz, Schwachhausen). Dabei richtete sich die Zahl der Beiratsmitglieder bis zur Wahl 1991 jeweils nach der Einwohnerzahl des Beiratsbereiches. Seit 1995 ist die Mitgliederzahl für jeden Beirat auf diese Zahl festgeschrieben. Für die 22 Beiräte waren 330 Mitglieder zu wählen. Um die entsprechenden Sitze haben sich 862 Kandidaten von 10 Listen beworben, und zwar 578 Männer (67 %) und 284 Frauen (33 %). Die Zahl der Be-

Beiratsbereich	Einwohner*	Sitze
01 Blockland	398	7
02 Blumenthal	31 997	17
03 Borgfeld	7 677	9
04 Burglesum	33 359	17
05 Findorff	25 993	15
06 Gröpelingen	34 914	19
07 Hemelingen	41 649	19
08 Horn-Lehe	24 314	15
09 Huchting	29 339	17
10 Mitte	16 774	13
11 Neustadt	43 104	19
12 Oberneuland	12 660	13
13 Obervieland	35 408	17
14 Östliche Vorstadt	29 684	17
15 Osterholz	37 805	19
16 Schwachhausen	37 597	19
17 Seehausen	1 128	7
18 Strom	455	7
19 Vahr	27 065	17
20 Vegesack	34 202	17
21 Walle	27 538	17
22 Woltmershausen	13 755	13
Insgesamt	546 815	330

Einwohner mit Hauptwohnung im Beiratsbereich am 01.01.2007.

Quelle: Einwohnermelderegister Bremen.

Für die insgesamt 330 Beiratssitze in den 22 Beiräten wurden von 10 Parteien und Wählervereinigungen insgesamt 862 Bewerber aufgestellt:

	Beiräte	Bewerber
SPD	22	283
CDU	22	270
GRÜNE	18	144
FDP	19	83
DVU	7	8
Die Konservativen	11	19
BIW	1	1
Die Linke.	16	42
REP	3	7
Parteilose Bürger	3	5

werber, sowie der Listen war damit höher als 2003 (795 Bewerber auf 9 Listen). Nur 1995 haben sich mehr Bewerber (923) auf 12 Listen aufstellen lassen.

Nur SPD und CDU in allen Beiräten vertreten

Listen für die Beirätewahlen hatten folgende Parteien und Wählervereinigungen eingereicht: SPD, CDU, GRÜNE, FDP, DVU, Die Konservativen, BIW, Die Linke., REP sowie Parteilose Bürger. DIE FRAUEN und die Partei Bibeltreuer Christen kandidierten dagegen nicht zu den Beirätewahlen; umgekehrt hatten Bürger in Wut und Parteilose Bürger Listen für die Beirätewahlen eingereicht, jedoch nicht für die Bürgerschaftswahl. SPD und CDU hatten Kandidaten für alle 22 Beiräte aufgestellt, GRÜNE für fast alle Beiräte außer Blockland, Seehausen, Strom und Woltmershausen. Die FDP stellte für nahezu alle Beiräte außer Findorff, Osterholz und Woltmershausen Kandidaten auf. Die Linke. hat in 16 Beiräten Bewerber aufgestellt, die Konservativen in 11 Beiräten. Die übrigen Parteien und Wählervereinigungen bewarben sich jeweils um Sitze in ausgewählten Beiräten.

Wahlbeteiligung geringer als bei der letzten Beirätewahl

Die Zahl der Wahlberechtigten zu den Beirätewahlen am 13. Mai 2007 betrug 425 110, davon rund 9 000 Wahlberechtigte im Alter von 16 und 17 Jahren. Insgesamt machten 56,5 % der Wählerinnen und Wähler (240 347 Stimmen) von ihrem Wahlrecht Gebrauch. Damit war die Wahlbeteiligung seit 1991 kontinuierlich von 73,8 % gesunken und sogar geringer als die Beteiligung an der Bürgerschaftswahl. Lediglich in Bremerhaven, sowohl im Vergleich zur Bürgerschaftswahl, wie auch zur Wahl zur Stadtverordnetenversammlung lag die Wahlbeteiligung niedriger. Vom Rückgang der Wahlbeteiligung machten auch die einzelnen Ortsteile in den Beiratsbereichen keine Ausnahme: Tenever (-11,5 %Punkte), Ohlenhof (-10,1 %Punkte)



Beirätewahlen 13. Mai 2007 Stadt Bremen

Ergebnisse der Beirätewahlen im Gebiet der Stadt Bremen 2007 und 2003 nach Beiratsbereichen

Beiratsbereich (Nrn. der zugeordneten Ortsteile)	Wahltag	Wahl- berech- tigte	Wähler	Wahl- beteili- gung	Von den gültigen Stimmen entfielen auf										
					SPD	CDU	GRÜNE	FDP	DVU	Die Konservativen	BIW	Die Linke.	REP	Partei- lose Bürger	Sonstige ¹
					Anzahl				%						
01 Ortsteil Blockland (OT 411)	13.05.2007	334	256	76,6	23,4	58,3	x	18,3	x	x	x	x	x	x	x
	25.05.2003	317	259	81,7	22,7	62,4	x	14,9	x	x	x	x	x	x	x
02 Stadtteil Blumenthal (OT 531 - 535)	13.05.2007	24 348	12 151	49,9	42,1	26,6	11,8	5,6	x	4,4	x	9,5	x	x	x
	25.05.2003	24 031	13 611	56,6	44,3	32,3	8,7	4,0	x	x	x	x	x	x	10,8
03 Ortsteil Borgfeld (OT 351)	13.05.2007	5 907	4 419	74,8	27,7	41,9	21,8	8,5	x	x	x	x	x	x	x
	25.05.2003	4 822	3 779	78,4	29,0	46,9	17,0	7,2	x	x	x	x	x	x	x
04 Stadtteil Burglesum (OT 511 - 515)	13.05.2007	26 873	14 879	55,4	37,8	27,5	15,9	7,1	x	2,2	x	6,9	1,9	0,8	x
	25.05.2003	25 795	16 139	62,6	41,1	35,5	14,2	6,5	x	x	x	2,7	x	x	x
05 Stadtteil Findorff (OT 421 - 424)	13.05.2007	21 464	13 148	61,3	34,3	22,4	29,7	x	2,1	x	x	11,5	x	x	x
	25.05.2003	20 186	13 234	65,6	39,6	24,4	24,9	3,1	1,0	x	x	3,3	x	x	3,6
06 Stadtteil Gröpelingen, Ortsteil Industriehäfen (OT 441 - 445, 122)	13.05.2007	23 502	10 582	45,0	49,3	15,0	11,0	4,4	x	4,7	x	10,3	3,4	1,9	x
	25.05.2003	22 443	11 649	51,9	51,2	24,8	11,2	4,0	x	x	x	4,0	x	4,8	x
07 Stadtteil Hemelingen (OT 381 - 385)	13.05.2007	31 370	17 319	55,2	39,4	23,2	18,6	5,2	x	3,9	x	9,7	x	x	x
	25.05.2003	30 225	18 593	61,5	42,7	28,1	16,8	3,7	x	x	x	2,2	x	x	6,4
08 Stadtteil Horn-Lehe (OT 341 - 343)	13.05.2007	19 881	12 765	64,2	27,0	32,4	24,1	7,6	x	x	3,5	5,4	x	x	x
	25.05.2003	18 205	12 932	71,0	30,6	38,4	21,0	5,5	1,0	x	x	x	x	x	3,5
09 Stadtteil Huchting (OT 241 - 244)	13.05.2007	21 901	11 629	53,1	40,8	27,0	12,1	6,7	5,2	x	x	8,2	x	x	x
	25.05.2003	21 014	12 538	59,7	44,6	34,9	10,4	4,6	3,4	x	x	2,1	x	x	x
10 Stadtteil Mitte (OT 111 - 113)	13.05.2007	13 649	7 648	56,0	25,5	18,8	37,2	5,5	x	x	x	13,1	x	x	x
	25.05.2003	12 364	7 455	60,3	31,1	23,3	34,5	4,4	1,2	x	x	5,6	x	x	x
11 Stadtteil Neustadt (OT 211 - 218)	13.05.2007	34 092	18 957	55,6	33,3	17,0	28,3	4,7	1,8	1,4	x	12,8	x	0,8	x
	25.05.2003	31 953	19 180	60,0	40,0	23,0	26,2	4,0	2,0	x	x	4,9	x	x	x
12 Ortsteil Oberneuland (OT 361)	13.05.2007	10 403	7 361	70,8	20,2	51,1	15,5	10,8	x	2,4	x	x	x	x	x
	25.05.2003	9 693	7 244	74,7	22,1	56,1	11,6	6,8	x	x	x	x	x	x	3,3
13 Stadtteil Obervieland (OT 231 - 234)	13.05.2007	27 311	16 446	60,2	40,7	27,3	14,4	6,5	x	4,2	x	7,0	x	x	x
	25.05.2003	25 350	16 836	66,4	43,6	32,9	11,8	3,7	1,6	x	x	1,2	x	x	5,4
14 Stadtteil Östliche Vorstadt (OT 311 - 314)	13.05.2007	24 356	15 726	64,6	24,4	14,0	42,6	4,3	x	x	x	14,6	x	x	x
	25.05.2003	23 147	15 448	66,7	29,8	18,6	40,8	3,9	x	x	x	6,8	x	x	x
15 Stadtteil Osterholz (OT 371 - 375)	13.05.2007	27 726	13 450	48,5	42,4	26,7	15,5	x	4,5	3,2	x	7,7	x	x	x
	25.05.2003	26 251	15 110	57,6	42,4	35,4	12,1	x	3,4	x	x	x	x	x	6,8
16 Stadtteil Schwachhausen (OT 321 - 327)	13.05.2007	32 088	22 074	68,8	21,7	32,9	30,9	7,5	0,7	0,9	x	5,4	x	x	x
	25.05.2003	30 579	22 369	73,2	25,7	37,4	27,8	6,2	0,9	x	x	2,0	x	x	x
17 Ortsteil Seehausen (OT 261)	13.05.2007	880	611	69,4	42,1	50,9	x	7,0	x	x	x	x	x	x	x
	25.05.2003	791	578	73,1	46,7	47,5	x	5,8	x	x	x	x	x	x	x
18 Ortsteil Strom (OT 271)	13.05.2007	377	273	72,4	48,7	45,7	x	5,7	x	x	x	x	x	x	x
	25.05.2003	338	265	78,4	54,0	37,2	x	8,8	x	x	x	x	x	x	x
19 Stadtteil Vahr (OT 331 - 335)	13.05.2007	20 402	9 946	48,8	46,0	26,9	13,8	5,2	4,3	3,8	x	x	x	x	x
	25.05.2003	19 453	10 930	56,2	43,8	37,7	9,4	4,4	4,7	x	x	x	x	x	x
20 Stadtteil Vegesack (OT 521 - 525)	13.05.2007	26 356	14 207	53,9	40,4	26,6	15,6	7,5	x	x	x	9,9	x	x	x
	25.05.2003	25 166	15 283	60,7	43,0	34,5	13,6	5,4	x	x	x	3,5	x	x	x
21 Stadtteil Walle, Ortsteil Handelshäfen (OT 431 - 436, 121)	13.05.2007	21 041	10 876	51,7	40,1	17,3	19,6	4,6	3,6	2,1	x	11,1	1,5	x	x
	25.05.2003	20 051	11 410	56,9	45,6	24,0	18,8	3,9	x	x	x	4,6	3,1	x	x
22 Stadtteil Woltmershausen, Ortsteil Neustädter Hafen und Ortsteil Hohentorshafen (OT 251 - 252, 124, 125)	13.05.2007	10 849	5 624	51,8	60,0	25,7	x	x	x	x	x	14,3	x	x	x
	25.05.2003	10 340	5 821	56,3	62,9	31,4	x	x	5,6	x	x	x	x	x	x
Alle Beiratsbereiche	13.05.2007	425 110	240 347	56,5	35,7	25,5	21,1	5,4	1,2	1,8	0,2	8,6	0,3	0,2	x
	25.05.2003	402 514	250 663	62,3	39,4	31,7	18,3	4,3	1,2	x	x	2,5	0,1	0,2	2,3

x = Partei bzw. Wählervereinigung kandidierte nicht in dem betreffenden Beiratsbereich.



te), Grohn (-10,1 %Punkte), Neue Vahr Nord (-9,8 %Punkte) verzeichneten einen ausgesprochen starken Rückgang der Wahlbeteiligung; in den Ortsteilen Buntentor (-1,0 %Punkte), Steintor (-1,3 %Punkte), Fesenfeld (-1,6 %Punkte), Peterswerder (-1,9 %Punkte) und Osterfor (-2,3 %Punkte) fiel der Rückgang am geringsten aus. Bedenklich erscheint, dass in vier von 22 Beiratsbereichen die Wahlbeteiligung bereits unter 50 % gesunken ist: in Blumenthal, Gröpelingen, Osterholz und Vahr. In vier Beiratsgebieten lag die Wahlbeteiligung dagegen über 70 %: in Blockland, Borgfeld, Oberneuland und Strom.

SPD trotz Verluste weiterhin stärkste Kraft

Den höchsten Stimmenanteil konnte die SPD auf sich vereinen mit 35,7 % der Stimmen und 123 Sitzen. Wenn auch die Verluste mit 3,7 %Punkte deutlich sind, so fielen diese doch geringer aus als bei der Bürgerschaftswahl. Die SPD büßt 7 Sitze gegenüber 2003 ein. In den Wahlbereichen erzielten die Sozialdemokraten vereinzelt Stimmenzuwächse, so im Blockland (+0,7 %Punkte) und in der Vahr (+2,2 %Punkte), im Gebiet Osterholz bleibt der Anteil unverändert. Bei genauerer Betrachtung der Ergebnisse in den einzelnen Ortsteilen mußte die SPD flächendeckend in vielen ihrer traditionellen Bezirke auf Stimmen verzichten. Dagegen konnte sie Anteile in Problemgebieten hinzugewinnen: z.B. Neue Vahr Nord +5,1 %Punkte, Neue Vahr Südwest +2,1 %Punkte, Blockdiek 2,0 %Punkte

und Tenever 1,7 %Punkte. Wie die absolute Zahl der Stimmen nachweist, stammt dieser Anteils-Zuwachs aus einer starken Zurückhaltung der Wähler anderer Parteien, insbesondere der CDU.

Überproportionale Verluste der CDU

Die CDU erreichte nur 25,5 % der Stimmen, das sind 89 Sitze in den Beiräten, also 20 weniger als 2003. Die CDU mußte in den Beirätewahlen stärkere Verluste hinnehmen als in der Bürgerschaftswahl, auch wenn in den Beiratsbereichen Seehausen und Strom Anteile gegenüber 2003 hinzugewonnen werden konnten. Ganz ähnlich der SPD mußte auch die CDU flächendeckend Verluste hinnehmen. Sie führten in fünf Beiratsbereichen sogar zum Verlust von 2 Sitzen.

Stimmenzuwachs für GRÜNE

Im Unterschied zu den großen Parteien errangen die GRÜNEN bei den Beiratswahlen einen Stimmenzuwachs von +2,8 %Punkte und damit 8 zusätzliche Sitze. Nur im Beiratsbereich Gröpelingen mußten sie geringfügig Stimmenanteile in Höhe von -0,2 %Punkte abgeben. Deutliche Zugewinne errangen sie in Borgfeld und Findorff.

Die Linke. Mehr Sitze als Kandidaten

Die Linke. konnte bei der Beirätewahl 20 329 Stimmen gewinnen. Dies führt zu 27 Sitzen und damit zu der viert-stärksten

Kraft in den Beiräten. In zwei Beiratsbereichen konnte Die Linke. sogar mehr Sitze erringen, als sie Kandidaten aufgestellt hat. In Blumenthal und Woltmershausen erreicht sie jeweils zwei Sitze: je ein Sitz bleibt leer.

Die FDP kann zwar in allen Beiratsgebieten Stimmen hinzugewinnen. Auf Grund der Verteilung der Stimmen muß sie allerdings auf einen Sitz im Bereich Strom verzichten. Mit insgesamt 17 Sitzen in den Beiräten rangiert sie nun hinter der Partei Die Linke. Die übrigen Parteien, die Kandidaten für die Beirätewahlen aufgestellt hatten, haben im Durchschnitt aller Beiratsbereiche nur geringe Stimmenanteile für sich verbuchen können. Die konservativen Parteien haben ihre Sitzanzahl erhalten können. Parteilose Bürger hatten in 3 Beiratsbereichen Kandidaten aufgestellt, aber letztlich keinen der Sitze errungen.

Unterdurchschnittliche Wahlbeteiligung 16 - 17 Jähriger

Nach vorläufiger Auszählung der Repräsentativ-Wahlbezirke lag die Wahlbeteiligung dieser Altersgruppe bei rund 38 % und damit unter dem Durchschnitt. Deutlich erkennbar scheint aber die enge Korrelation zur Wahlbeteiligung insgesamt im Beiratsbereich: Die geringsten Wahlbeteiligungen lagen in Walle und Gröpelingen, die höchsten Wahlbeteiligungen wurden in Lesum und Schwachhausen registriert.

Abb. 4

Sitzverteilung in den Beiräten im Gebiet der Stadt Bremen am 13. Mai 2007

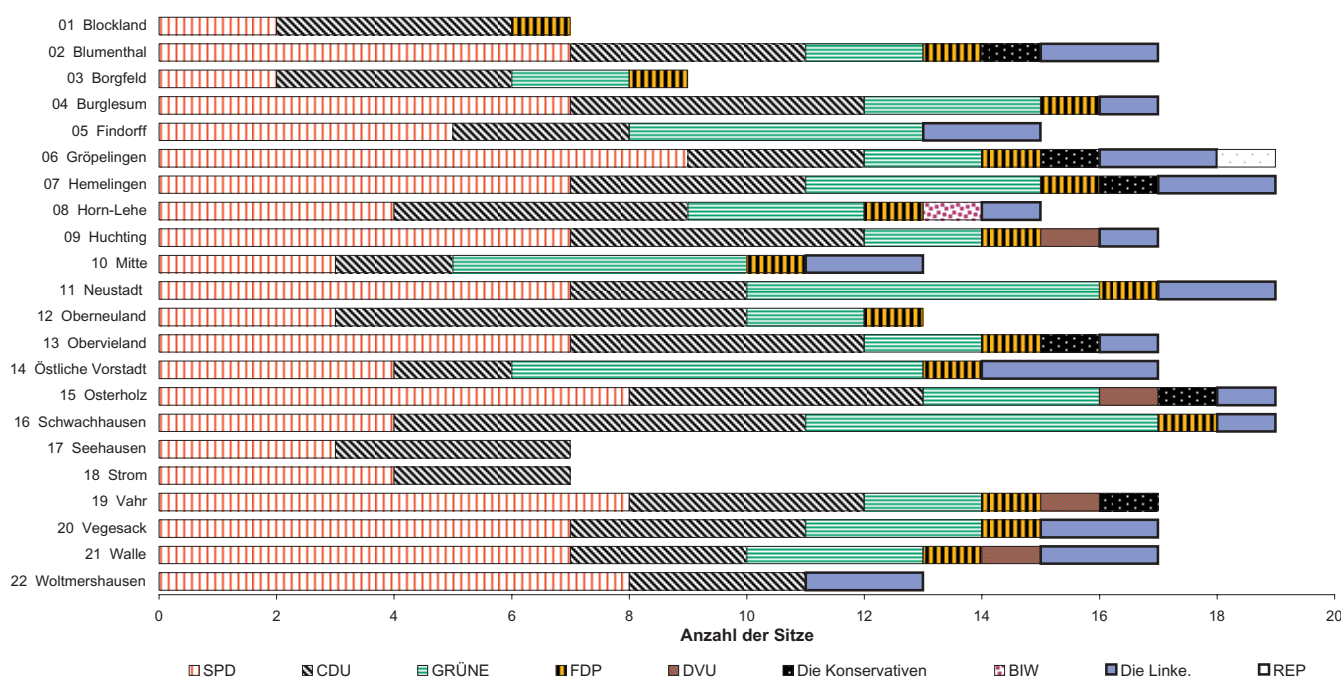

Tabellenteil

Bürgerschaftswahl (Landtag)

Wahl zur Stadtverordnetenversammlung der Stadt Bremerhaven

Beirätewahlen im Gebiet der Stadt Bremen

am 13. Mai 2007



Vorläufiges Endergebnis der Wahl zur Bremischen Bürgerschaft (Landtag) am 13. Mai 2007

Gegenstand der Nachweisung	Wahlbereich Bremen		Wahlbereich Bremerhaven		Land Freie Hansestadt Bremen	
	Anzahl	%	Anzahl	%	Anzahl	%
1. Stimmenergebnis Bürgerschaft (Landtag)						
Wahlberechtigte	400 768	x	85 304	x	486 072	x
Wähler	234 851	58,60	45 038	52,80	279 889	57,58
Ungültige Stimmen	3 132	1,33	703	1,56	3 835	1,37
Gültige Stimmen	231 719	98,67	44 335	98,44	276 054	98,63
Von den gültigen Stimmen entfielen auf						
1 Sozialdemokratische Partei Deutschlands (SPD)	86 174	37,19	15 490	34,94	101 664	36,83
2 Christlich Demokratische Union Deutschlands (CDU)	59 687	25,76	11 158	25,17	70 845	25,66
3 BÜNDNIS 90/DIE GRÜNEN (GRÜNE)	40 040	17,28	5 306	11,97	45 346	16,43
4 Freie Demokratische Partei (FDP)	12 546	5,41	3 898	8,79	16 444	5,96
5 DEUTSCHE VOLKSUNION (DVU)	5 211	2,25	2 376	5,36	7 587	2,75
6 Ab jetzt ... Bündnis für Deutschland, Partei für Demokratie durch Volksabstimmung (Deutschland)	x	x	338	0,76	338	0,12
7 Bremen muß leben (Die Konservativen)	4 175	1,80	312	0,70	4 487	1,63
8 Bürger in Wut (BIW)	x	x	2 216	4,99	2 216	0,80
9 Demokratische Alternative (Die Weissen)	x	x	171	0,39	171	0,06
10 Die Linkspartei. (Die Linke.)	20 119	8,68	3 070	6,92	23 189	8,40
11 DIE REPUBLIKANER (REP)	1 452	0,63	x	x	1 452	0,53
12 Feministische Partei DIE FRAUEN (DIE FRAUEN)	1 355	0,58	x	x	1 355	0,49
13 Partei Bibeltreuer Christen (PBC)	960	0,41	x	x	960	0,35

2. Sitzverteilung Bürgerschaft (Landtag)*

Partei	Wahlbereich Bremen	Wahlbereich Bremerhaven	Land Freie Hansestadt Bremen
1 SPD	27	6	33
2 CDU	19	4	23
3 GRÜNE	12	2	14
4 FDP	4	1	5
5 DVU	-	1	1
10 Die Linke.	6	1	7
Sitze insgesamt	68	15	83

* Sitzverteilung nach dem SAINTE LAGUË/SCHEPERS-Divisorverfahren. Die Fünf-Prozent-Sperrklausel gilt für beide Wahlbereiche/Städte getrennt.

Bürgerschaftswahl (Landtag)
am 13. Mai 2007
Gesamtübersichten für das Land Bremen
sowie die Wahlbereiche/Städte



Bürgerschaftswahl 13. Mai 2007 im Lande Bremen

Tab. 1

Wahl zur Bremischen Bürgerschaft (Landtag) im Lande Bremen am 13. Mai 2007

Vorläufige Ergebnisse

Gegenstand der Nachweisung	Wahlbereich Bremen		Wahlbereich Bremerhaven		Land Bremen	
	Anzahl	%	Anzahl	%	Anzahl	%
Wahlberechtigte insgesamt	400 768	x	85 304	x	486 072	x
davon laut Wählerverzeichnis						
ohne Sperrvermerk Wahlschein (A1)	359 244	x	79 570	x	438 814	x
mit Sperrvermerk Wahlschein (A2)	41 524	x	5 734	x	47 258	x
Wahlschein nach § 19 (2) LWO (A3)	-	x	-	x	-	x
Wähler insgesamt / Wahlbeteiligung	234 851	58,60	45 038	52,80	279 889	57,58
darunter mit Wahlschein (B1)	41 260	x	5 414	x	46 674	x
Ungültige Stimmen	3 132	1,33	703	1,56	3 835	1,37
Gültige Stimmen	231 719	98,67	44 335	98,44	276 054	98,63
Von den gültigen Stimmen entfielen auf						
SPD	86 174	37,19	15 490	34,94	101 664	36,83
CDU	59 687	25,76	11 158	25,17	70 845	25,66
GRÜNE	40 040	17,28	5 306	11,97	45 346	16,43
FDP	12 546	5,41	3 898	8,79	16 444	5,96
DVU	5 211	2,25	2 376	5,36	7 587	2,75
Deutschland	x	x	338	0,76	338	0,12
Die Konservativen	4 175	1,80	312	0,70	4 487	1,63
BIW	x	x	2 216	4,99	2 216	0,80
Die Weissen	x	x	171	0,39	171	0,06
Die Linke.	20 119	8,68	3 070	6,92	23 189	8,40
REP	1 452	0,63	x	x	1 452	0,53
DIE FRAUEN	1 355	0,58	x	x	1 355	0,49
PBC	960	0,41	x	x	960	0,35

Sitzverteilung* in der Bremischen Bürgerschaft (Landtag) 2007 und 2003

Vorläufige Ergebnisse

Partei bzw. Wählervereinigung	Wahlbereich Bremen		Wahlbereich Bremerhaven		Land Bremen	
	2007	2003	2007	2003	2007	2003
SPD	27	34	6	6	33	40
CDU	19	23	4	6	23	29
GRÜNE	12	10	2	2	14	12
FDP	4	-	1	1	5	1
DVU	-	-	1	1	1	1
Die Linke.	6	-	1	-	7	-
Sitze insgesamt	68	67	15	16	83	83

* Die Fünf-Prozent-Sperrklausel gilt für beide Wahlbereiche/Städte getrennt.
Ab der 16. Wahlperiode 2003 ff.: Sitzverteilung nach dem SAINTE LAGUÉ/SCHEPERS-Divisorverfahren.

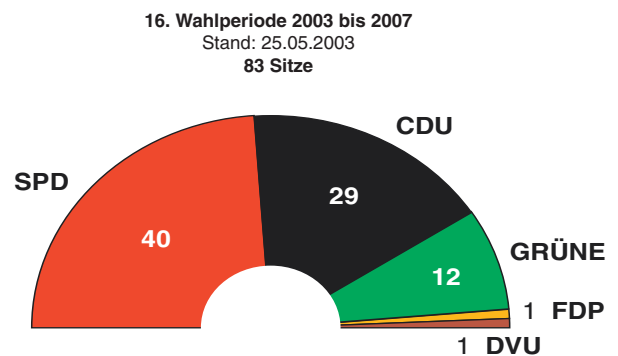
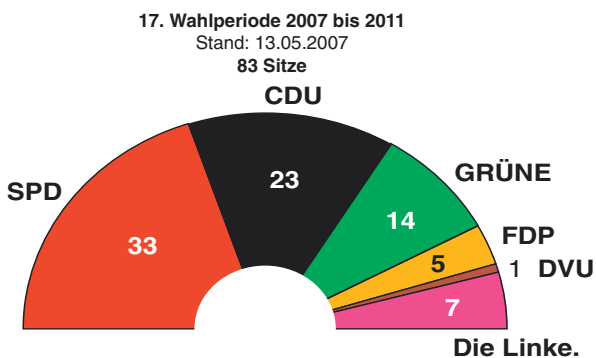



Bürgerschaftswahl 13. Mai 2007 im Lande Bremen

Tab. 2

Vergleich der Bürgerschaftswahlen (Landtag) 2007 und 2003 im Lande Bremen nach Wahlbereichen Vorläufige Ergebnisse

Gegenstand der Nachweisung	Bürgerschaftswahl 2007		Bürgerschaftswahl 2003		Veränderung 2007 gegenüber 2003	
	Anzahl	%	Anzahl	%	Anzahl	Prozentpunkte
Wahlbereich Bremen						
Wahlberechtigte insgesamt	400 768	x	395 469	x	5 299	x
Wähler insgesamt / Wahlbeteiligung	234 851	58,60	248 559	62,85	-13 708	-4,25
Ungültige Stimmen	3 132	1,33	2 804	1,13	328	0,21
Gültige Stimmen	231 719	98,67	245 755	98,87	-14 036	-0,21
Von den gültigen Stimmen entfielen auf						
SPD	86 174	37,19	106 484	43,33	-20 310	-6,14
CDU	59 687	25,76	72 196	29,38	-12 509	-3,62
GRÜNE	40 040	17,28	33 264	13,54	6 776	3,74
FDP	12 546	5,41	9 669	3,93	2 877	1,48
DVU	5 211	2,25	3 376	1,37	1 835	0,88
Deutschland	x	x	x	x	x	x
Die Konservativen	4 175	1,80	x	x	x	x
BIW	x	x	x	x	x	x
Die Weissen	x	x	x	x	x	x
Die Linke.	20 119	8,68	4 386	1,78	15 733	6,90
REP	1 452	0,63	x	x	x	x
DIE FRAUEN	1 355	0,58	1 098	0,45	257	0,14
PBC	960	0,41	813	0,33	147	0,08
Übrige Parteien	x	x	14 469	5,89	x	x
Wahlbereich Bremerhaven						
Wahlberechtigte insgesamt	85 304	x	86 274	x	- 970	x
Wähler insgesamt / Wahlbeteiligung	45 038	52,80	46 832	54,28	-1 794	-1,49
Ungültige Stimmen	703	1,56	821	1,75	- 118	-0,19
Gültige Stimmen	44 335	98,44	46 011	98,25	-1 676	0,19
Von den gültigen Stimmen entfielen auf						
SPD	15 490	34,94	16 996	36,94	-1 506	-2,00
CDU	11 158	25,17	14 623	31,78	-3 465	-6,61
GRÜNE	5 306	11,97	4 086	8,88	1 220	3,09
FDP	3 898	8,79	2 625	5,71	1 273	3,09
DVU	2 376	5,36	3 266	7,10	- 890	-1,74
Deutschland	338	0,76	x	x	x	x
Die Konservativen	312	0,70	x	x	x	x
BIW	2 216	4,99	x	x	x	x
Die Weissen	171	0,39	x	x	x	x
Die Linke.	3 070	6,92	499	1,08	2 571	5,84
REP	x	x	x	x	x	x
DIE FRAUEN	x	x	x	x	x	x
PBC	x	x	196	0,43	x	x
Übrige Parteien	x	x	3 720	8,09	x	x
Land Bremen						
Wahlberechtigte insgesamt	486 072	x	481 743	x	4 329	x
Wähler insgesamt / Wahlbeteiligung	279 889	57,58	295 391	61,32	-15 502	-3,74
Ungültige Stimmen	3 835	1,37	3 625	1,23	210	0,14
Gültige Stimmen	276 054	98,63	291 766	98,77	-15 712	-0,14
Von den gültigen Stimmen entfielen auf						
SPD	101 664	36,83	123 480	42,32	-21 816	-5,49
CDU	70 845	25,66	86 819	29,76	-15 974	-4,09
GRÜNE	45 346	16,43	37 350	12,80	7 996	3,63
FDP	16 444	5,96	12 294	4,21	4 150	1,74
DVU	7 587	2,75	6 642	2,28	945	0,47
Deutschland	338	0,12	x	x	x	x
Die Konservativen	4 487	1,63	x	x	x	x
BIW	2 216	0,80	x	x	x	x
Die Weissen	171	0,06	x	x	x	x
Die Linke.	23 189	8,40	4 885	1,67	18 304	6,73
REP	1 452	0,53	x	x	x	x
DIE FRAUEN	1 355	0,49	1 098	0,38	257	0,11
PBC	960	0,35	1 009	0,35	- 49	0,00
Übrige Parteien	-	-	18 189	6,23	-18189,00	-6,23



Bürgerschaftswahl 13. Mai 2007 im Lande Bremen

Tab. 3

**Vergleich der Bürgerschaftswahl (Landtag) 2007 mit der Bundestagswahl 2005 (Zweitstimmen) im Lande Bremen
nach Wahlbereichen**

Vorläufige Ergebnisse

Gegenstand der Nachweisung	Bürgerschaftswahl 2007		Bundestagswahl 2005		Veränderung 2007 gegenüber 2005	
	Anzahl	%	Anzahl	%	Anzahl	Prozentpunkte
Wahlbereich Bremen						
Wahlberechtigte insgesamt	400 768	x	400 550	x	218	x
Wähler insgesamt / Wahlbeteiligung	234 851	58,60	305 260	76,21	-70 409	-17,61
Ungültige Stimmen	3 132	1,33	4 174	1,37	-1 042	-0,03
Gültige Stimmen	231 719	98,67	301 086	98,63	-69 367	0,03
Von den gültigen Stimmen entfielen auf						
SPD	86 174	37,19	126 628	42,06	-40 454	-4,87
CDU	59 687	25,76	67 947	22,57	-8 260	3,19
GRÜNE	40 040	17,28	45 792	15,21	-5 752	2,07
FDP	12 546	5,41	24 729	8,21	-12 183	-2,80
DVU	5 211	2,25	x	x	x	x
Deutschland	x	x	x	x	x	x
Die Konservativen	4 175	1,80	x	x	x	x
BIW	x	x	x	x	x	x
Die Weissen	x	x	x	x	x	x
Die Linke.	20 119	8,68	25 959	8,62	-5 840	0,06
REP	1 452	0,63	x	x	x	x
DIE FRAUEN	1 355	0,58	1 168	0,39	187	0,20
PBC	960	0,41	889	0,30	71	0,12
Übrige Parteien	x	x	7 974	2,65	x	x
Wahlbereich Bremerhaven						
Wahlberechtigte insgesamt	85 304	x	85 925	x	- 621	x
Wähler insgesamt / Wahlbeteiligung	45 038	52,80	62 022	72,18	-16 984	-19,38
Ungültige Stimmen	703	1,56	1 187	1,91	- 484	-0,35
Gültige Stimmen	44 335	98,44	60 835	98,09	-16 500	0,35
Von den gültigen Stimmen entfielen auf						
SPD	15 490	34,94	28 738	47,24	-13 248	-12,30
CDU	11 158	25,17	14 442	23,74	-3 284	1,43
GRÜNE	5 306	11,97	5 808	9,55	- 502	2,42
FDP	3 898	8,79	4 600	7,56	- 702	1,23
DVU	2 376	5,36	x	x	x	x
Deutschland	338	0,76	x	x	x	x
Die Konservativen	312	0,70	x	x	x	x
BIW	2 216	4,99	x	x	x	x
Die Weissen	171	0,39	x	x	x	x
Die Linke.	3 070	6,92	4 611	7,58	-1 541	-0,65
REP	x	x	x	x	x	x
DIE FRAUEN	x	x	284,00	0,47	x	x
PBC	x	x	194,00	0,32	x	x
Übrige Parteien	x	x	2 158	3,55	x	x
Land Bremen						
Wahlberechtigte insgesamt	486 072	x	486 475	x	- 403	x
Wähler insgesamt / Wahlbeteiligung	279 889	57,58	367 282	75,50	-87 393	-17,92
Ungültige Stimmen	3 835	1,37	5 361	1,46	-1 526	-0,09
Gültige Stimmen	276 054	98,63	361 921	98,54	-85 867	0,09
Von den gültigen Stimmen entfielen auf						
SPD	101 664	36,83	155 366	42,93	-53 702	-6,10
CDU	70 845	25,66	82 389	22,76	-11 544	2,90
GRÜNE	45 346	16,43	51 600	14,26	-6 254	2,17
FDP	16 444	5,96	29 329	8,10	-12 885	-2,15
DVU	7 587	2,75	x	x	x	x
Deutschland	338	0,12	x	x	x	x
Die Konservativen	4 487	1,63	x	x	x	x
BIW	2 216	0,80	x	x	x	x
Die Weissen	171	0,06	x	x	x	x
Die Linke.	23 189	8,40	30 570	8,45	-7 381	-0,05
REP	1 452	0,53	x	x	x	x
DIE FRAUEN	1 355	0,49	1 452	0,40	- 97	0,09
PBC	960	0,35	1 083	0,30	- 123	0,05
Übrige Parteien	-	-	10 132	2,80	-10 132	-2,80



Tab. 4

Bürgerschaftswahl (Landtag) 2007 im Lande Bremen nach Urnenwahl und Briefwahl
4.1 Wahlbereich Bremen
 Vorläufige Ergebnisse

Gegenstand der Nachweisung	Urnenwahl		Briefwahl		Insgesamt	
	Anzahl	%	Anzahl	%	Anzahl	%
Wahlberechtigte insgesamt	359 244	x	41 524	x	400 768	x
davon laut Wählerverzeichnis						
ohne Sperrvermerk Wahlschein (A1)	359 244	x	x	x	359 244	x
mit Sperrvermerk Wahlschein (A2)	x	x	41 524	x	41 524	x
Wahlschein nach § 19 (2) LWO (A3)	x	x	x	x	-	x
Wähler insgesamt / Wahlbeteiligung	196 520	54,26	38 331	99,32	234 851	58,60
darunter mit Wahlschein (B1)	2 929	x	38 331	x	41 260	x
Ungültige Stimmen	2 800	1,42	332	0,87	3 132	1,33
Gültige Stimmen	193 720	98,58	37 999	99,13	231 719	98,67
Von den gültigen Stimmen entfielen auf						
SPD	72 986	37,68	13 188	34,71	86 174	37,19
CDU	48 105	24,83	11 582	30,48	59 687	25,76
GRÜNE	33 413	17,25	6 627	17,44	40 040	17,28
FDP	10 162	5,25	2 384	6,27	12 546	5,41
DVU	4 730	2,44	481	1,27	5 211	2,25
Deutschland	x	x	x	x	x	x
Die Konservativen	3 564	1,84	611	1,61	4 175	1,80
BIW	x	x	x	x	x	x
Die Weissen	x	x	x	x	x	x
Die Linke.	17 550	9,06	2 569	6,76	20 119	8,68
REP	1 275	0,66	177	0,47	1 452	0,63
DIE FRAUEN	1 133	0,58	222	0,58	1 355	0,58
PBC	802	0,41	158	0,42	960	0,41

Tab. 4 A

Wahlbeteiligung und Briefwähler¹ bei den Bürgerschaftswahlen (Landtag) 1947 bis 2007 im Lande Bremen
4.1 A Wahlbereich Bremen

Wahltag	Wahlberechtigte			Wähler			Wahlbeteiligung
	insgesamt	darunter mit Sperrvermerk (A2)		insgesamt	darunter Briefwähler		
	Anzahl	%		Anzahl	%		
12.10.1947	268 355			190 834	x	x	71,1
07.10.1951	325 672			274 926	x	x	84,4
09.10.1955	350 773			299 544	x	x	85,4
11.10.1959	391 581			316 681	x	x	80,9
29.09.1963	420 325			328 488	15 284	4,7	78,2
01.10.1967	429 962			337 627	19 237	5,7	78,5
10.10.1971	449 934			364 974	25 618	7,0	81,1
28.09.1975	424 196			355 668	33 338	9,4	83,8
07.10.1979	420 552			336 239	33 151	9,9	80,0
25.09.1983	420 015	46 068	11,0	340 988	41 503	12,2	81,2
13.09.1987	421 273	58 091	13,8	323 262	53 480	16,5	76,7
29.09.1991	421 087	48 361	11,5	310 630	43 216	13,9	73,8
14.05.1995*	412 047	49 529	12,0	289 980	44 560	15,4	70,4
06.06.1999	399 084	48 939	12,3	247 329	42 381	17,1	62,0
25.05.2003	395 469	48 327	12,2	248 559	43 553	17,5	62,9
13.05.2007	400 768	41 524	10,4	234 851	38 331	16,3	58,6

* Neuwahl nach vorzeitiger Beendigung der Wahlperiode (Verfahren nach Artikel 76 der Bremischen Landesverfassung).

1 Die Briefwahl wurde erstmals zur Bürgerschaftswahl 1963 zugelassen.



Bürgerschaftswahl 13. Mai 2007 im Lande Bremen

Noch: Tab. 4

Bürgerschaftswahl (Landtag) 2007 im Lande Bremen nach Urnenwahl und Briefwahl
4.2 Wahlbereich Bremerhaven
 Vorläufige Ergebnisse

Gegenstand der Nachweisung	Urnenwahl		Briefwahl		Insgesamt	
	Anzahl	%	Anzahl	%	Anzahl	%
Wahlberechtigte insgesamt	79 570	x	5 734	x	85 304	x
davon laut Wählerverzeichnis						
ohne Sperrvermerk Wahlschein (A1)	79 570	x	x	x	79 570	x
mit Sperrvermerk Wahlschein (A2)	x	x	5 734	x	5 734	x
Wahlschein nach § 19 (2) LWO (A3)	x	x	x	x	-	x
Wähler insgesamt / Wahlbeteiligung	39 636	49,81	5 402	94,41	45 038	52,80
darunter mit Wahlschein (B1)	12	x	5 402	x	5 414	x
Ungültige Stimmen	651	1,64	52	0,96	703	1,56
Gültige Stimmen	38 985	98,36	5 350	99,04	44 335	98,44
Von den gültigen Stimmen entfielen auf						
SPD	13 682	35,10	1 808	33,79	15 490	34,94
CDU	9 661	24,78	1 497	27,98	11 158	25,17
GRÜNE	4 550	11,67	756	14,13	5 306	11,97
FDP	3 354	8,60	544	10,17	3 898	8,79
DVU	2 210	5,67	166	3,10	2 376	5,36
Deutschland	302	0,77	36	0,67	338	0,76
Die Konservativen	258	0,66	54	1,01	312	0,70
BIW	2 034	5,22	182	3,40	2 216	4,99
Die Weissen	157	0,40	14	0,26	171	0,39
Die Linke.	2 777	7,12	293	5,48	3 070	6,92
REP	x	x	x	x	x	x
DIE FRAUEN	x	x	x	x	x	x
PBC	x	x	x	x	x	x

Noch: Tab. 4 A

Wahlbeteiligung und Briefwähler¹ bei den Bürgerschaftswahlen (Landtag) 1947 bis 2007 im Lande Bremen
4.2 A Wahlbereich Bremerhaven

Wahltag	Wahlberechtigte		Wähler		Wahlbeteiligung
	insgesamt	darunter mit Sperrvermerk (A2)	insgesamt	darunter Briefwähler	
	Anzahl	%	Anzahl	%	
12.10.1947	69 656		38 411	x	55,1
07.10.1951	82 040		64 884	x	79,1
09.10.1955	89 327		69 977	x	78,3
11.10.1959	99 261		72 268	x	72,8
29.09.1963	104 378		70 777	2 130	67,8
01.10.1967	103 712		73 493	3 387	70,9
10.10.1971	106 785		80 523	4 446	75,4
28.09.1975	102 995		77 617	6 071	75,4
07.10.1979	100 864		72 905	6 094	72,3
25.09.1983	99 903	7 806	73 169	7 382	73,2
13.09.1987	97 795	9 435	69 285	8 872	70,8
29.09.1991	98 249	7 155	64 235	6 766	65,4
14.05.1995*	95 037	6 734	58 050	6 472	61,1
06.06.1999	89 728	6 102	46 465	5 682	51,8
25.05.2003	86 274	5 902	46 832	5 564	54,3
13.05.2007	85 304	5 734	45 038	5 402	52,8

* Neuwahl nach vorzeitiger Beendigung der Wahlperiode (Verfahren nach Artikel 76 der Bremischen Landesverfassung).

1 Die Briefwahl wurde erstmals zur Bürgerschaftswahl 1963 zugelassen.

**Bürgerschaftswahl 13. Mai 2007 im Lande Bremen**

Noch: Tab. 4

Bürgerschaftswahl (Landtag) 2007 im Lande Bremen nach Urnenwahl und Briefwahl
4.3 Land Bremen
 Vorläufige Ergebnisse

Gegenstand der Nachweisung	Urnenwahl		Briefwahl		Insgesamt	
	Anzahl	%	Anzahl	%	Anzahl	%
Wahlberechtigte insgesamt	438 814	x	47 258	x	486 072	x
davon laut Wählerverzeichnis						
ohne Sperrvermerk Wahlschein (A1)	438 814	x	x	x	438 814	x
mit Sperrvermerk Wahlschein (A2)	x	x	47 258	x	47 258	x
Wahlschein nach § 19 (2) LWO (A3)	x	x	x	x	-	x
Wähler insgesamt / Wahlbeteiligung	236 156	53,46	43 733	98,68	279 889	57,58
darunter mit Wahlschein (B1)	2 941	x	43 733	x	46 674	x
Ungültige Stimmen	3 451	1,46	384	0,88	3 835	1,37
Gültige Stimmen	232 705	98,54	43 349	99,12	276 054	98,63
Von den gültigen Stimmen entfielen auf						
SPD	86 668	37,24	14 996	34,59	101 664	36,83
CDU	57 766	24,82	13 079	30,17	70 845	25,66
GRÜNE	37 963	16,31	7 383	17,03	45 346	16,43
FDP	13 516	5,81	2 928	6,75	16 444	5,96
DVU	6 940	2,98	647	1,49	7 587	2,75
Deutschland	302	0,13	36	0,08	338	0,12
Die Konservativen	3 822	1,64	665	1,53	4 487	1,63
BIW	2 034	0,87	182	0,42	2 216	0,80
Die Weissen	157	0,07	14	0,03	171	0,06
Die Linke.	20 327	8,74	2 862	6,60	23 189	8,40
REP	1 275	0,55	177	0,41	1 452	0,53
DIE FRAUEN	1 133	0,49	222	0,51	1 355	0,49
PBC	802	0,34	158	0,36	960	0,35

Noch: Tab. 4 A

Wahlbeteiligung und Briefwähler¹ bei den Bürgerschaftswahlen (Landtag) 1947 bis 2007 im Lande Bremen
4.3 A Land Bremen

Wahltag	Wahlberechtigte			Wähler			Wahlbeteiligung
	insgesamt	darunter mit Sperrvermerk (A2)		insgesamt	darunter Briefwähler		
	Anzahl	%		Anzahl	%		
12.10.1947	338 011			229 245	x	x	67,8
07.10.1951	407 712			339 810	x	x	83,3
09.10.1955	440 100			369 521	x	x	84,0
11.10.1959	490 842			388 949	x	x	79,2
29.09.1963	524 703			399 265	17 414	4,4	76,1
01.10.1967	533 674			411 120	22 624	5,5	77,0
10.10.1971	556 719			445 497	30 064	6,7	80,0
28.09.1975	527 191			433 285	39 409	9,1	82,2
07.10.1979	521 416			409 144	39 245	9,6	78,5
25.09.1983	519 918	53 874	10,4	414 157	48 885	11,8	79,7
13.09.1987	519 068	67 526	13,0	392 547	62 352	15,9	75,6
29.09.1991	519 336	55 516	10,7	374 865	49 982	13,3	72,2
14.05.1995*	507 084	56 263	11,1	348 030	51 032	14,7	68,6
06.06.1999	488 812	55 041	11,3	293 794	48 063	16,4	60,1
25.05.2003	481 743	54 229	11,3	295 391	49 117	16,6	61,3
13.05.2007	486 072	47 258	9,7	279 889	43 733	15,6	57,6

* Neuwahl nach vorzeitiger Beendigung der Wahlperiode (Verfahren nach Artikel 76 der Bremischen Landesverfassung).

¹ Die Briefwahl wurde erstmals zur Bürgerschaftswahl 1963 zugelassen.



Bürgerschaftswahl 13. Mai 2007 im Lande Bremen

Tab. 5

Bürgerschaftswahlen (Landtag) 1947 bis 2007

Wahltag	Wahlberechtigte insgesamt	Wähler			Von den gültigen					
		insgesamt	davon Stimmen		SPD		CDU		FDP ¹	
			ungültig	gültig	Anzahl	%	Anzahl	%	Anzahl	%
Wahlbereich										
12.10.1947	268 355	190 834	8 221	182 613	73 855	40,44	41 999	23,00	38 658	21,17
07.10.1951	325 672	274 926	4 170	270 756	106 795	39,44	25 707	9,49	35 793	13,22
09.10.1955	350 773	299 544	3 378	296 166	144 238	48,70	54 413	18,37	26 395	8,91
11.10.1959	391 581	316 681	3 222	313 459	173 990	55,51	46 912	14,97	22 935	7,32
29.09.1963	420 325	328 488	2 943	325 545	177 853	54,63	93 429	28,70	27 702	8,51
01.10.1967	429 962	337 627	3 926	333 701	150 927	45,23	97 789	29,30	36 738	11,01
10.10.1971	449 934	364 974	2 467	362 507	200 119	55,20	113 644	31,35	26 525	7,32
28.09.1975	424 196	355 668	2 046	353 622	170 256	48,15	118 871	33,62	47 750	13,50
07.10.1979	420 552	336 239	1 395	334 844	163 076	48,70	107 206	32,02	37 140	11,09
25.09.1983	420 015	340 988	2 978	338 010	172 967	51,17	112 881	33,40	15 745	4,66
13.09.1987	421 273	323 262	2 078	321 184	163 819	51,00	74 753	23,27	32 796	10,21
29.09.1991	421 087	310 630	3 672	306 958	117 563	38,30	96 240	31,35	29 394	9,58
14.05.1995	412 047	289 980	2 974	287 006	94 594	32,96	92 662	32,29	9 494	3,31
06.06.1999	399 084	247 329	2 126	245 203	104 758	42,72	92 416	37,69	5 233	2,13
25.05.2003	395 469	248 559	2 804	245 755	106 484	43,33	72 196	29,38	9 669	3,93
13.05.2007	400 768	234 851	3 132	231 719	86 174	37,19	59 687	25,76	12 546	5,41
Wahlbereich										
12.10.1947	69 656	38 411	2 166	36 245	17 380	47,95	6 119	16,88	3 881	10,71
07.10.1951	82 040	64 884	2 140	62 744	23 676	37,73	4 465	7,12	3 639	5,80
09.10.1955	89 327	69 977	1 437	68 540	29 889	43,61	11 336	16,54	5 091	7,43
11.10.1959	99 261	72 268	1 556	70 712	36 818	52,07	9 937	14,05	4 515	6,39
29.09.1963	104 378	70 777	957	69 820	38 494	55,13	20 793	29,78	5 334	7,64
01.10.1967	103 712	73 493	1 293	72 200	35 868	49,68	21 858	30,27	5 993	8,30
10.10.1971	106 785	80 523	1 239	79 284	44 351	55,94	25 779	32,51	4 984	6,29
28.09.1975	102 995	77 617	848	76 769	39 546	51,51	26 435	34,43	7 989	10,41
07.10.1979	100 864	72 905	838	72 067	38 053	52,80	22 779	31,61	6 590	9,14
25.09.1983	99 903	73 169	939	72 230	37 665	52,15	23 754	32,89	3 083	4,27
13.09.1987	97 795	69 285	669	68 616	33 084	48,22	16 581	24,16	6 282	9,16
29.09.1991	98 249	64 235	1 045	63 190	26 013	41,17	17 272	27,33	5 693	9,01
14.05.1995	95 037	58 050	616	57 434	20 407	35,53	19 639	34,19	2 113	3,68
06.06.1999	89 728	46 465	577	45 888	19 117	41,66	15 634	34,07	2 094	4,56
25.05.2003	86 274	46 832	821	46 011	16 996	36,94	14 623	31,78	2 625	5,71
13.05.2007	85 304	45 038	703	44 335	15 490	34,94	11 158	25,17	3 898	8,79
Land										
12.10.1947	338 011	229 245	10 387	218 858	91 235	41,69	48 118	21,99	42 539	19,44
07.10.1951	407 712	339 810	6 310	333 500	130 471	39,12	30 172	9,05	39 432	11,82
09.10.1955	440 100	369 521	4 815	364 706	174 127	47,74	65 749	18,03	31 486	8,63
11.10.1959	490 842	388 949	4 778	384 171	210 808	54,87	56 849	14,80	27 450	7,15
29.09.1963	524 703	399 265	3 900	395 365	216 347	54,72	114 222	28,89	33 036	8,36
01.10.1967	533 674	411 120	5 219	405 901	186 795	46,02	119 647	29,48	42 731	10,53
10.10.1971	556 719	445 497	3 706	441 791	244 470	55,34	139 423	31,56	31 509	7,13
28.09.1975	527 191	433 285	2 894	430 391	209 802	48,75	145 306	33,76	55 739	12,95
07.10.1979	521 416	409 144	2 233	406 911	201 129	49,43	129 985	31,94	43 730	10,75
25.09.1983	519 918	414 157	3 917	410 240	210 632	51,34	136 635	33,31	18 828	4,59
13.09.1987	519 068	392 547	2 747	389 800	196 903	50,51	91 334	23,43	39 078	10,03
29.09.1991	519 336	374 865	4 717	370 148	143 576	38,79	113 512	30,67	35 087	9,48
14.05.1995	507 084	348 030	3 590	344 440	115 001	33,39	112 301	32,60	11 607	3,37
06.06.1999	488 812	293 794	2 703	291 091	123 875	42,56	108 050	37,12	7 327	2,52
25.05.2003	481 743	295 391	3 625	291 766	123 480	42,32	86 819	29,76	12 294	4,21
13.05.2007	486 072	279 889	3 835	276 054	101 664	36,83	70 845	25,66	16 444	5,96

¹ 1947 einschl. ehemalige BDV.

² DIE GRÜNEN (GRÜNE); seit 14.05.1993: BÜNDNIS 90/DIE GRÜNEN (GRÜNE).

³ Partei des Demokratischen Sozialismus (PDS); seit 17.07.2005: Die Linkspartei. (Die Linke.).



Bürgerschaftswahl 13. Mai 2007 im Lande Bremen

im Lande Bremen nach Wahlbereichen

Stimmen entfielen auf										Wahl- beteili- gung	Wahltag	
GRÜNE ²		Sonstige		darunter								
Anzahl	%	Anzahl	%	Die Linke. ³		DVU		NPD	REP			
				Anzahl	%	Anzahl	%	%	%	%		
Bremen												
-	-	28 101	15,39	-	-	-	-	-	-	-	71,11	12.10.1947
-	-	102 461	37,84	-	-	-	-	-	-	-	84,42	07.10.1951
-	-	71 120	24,01	-	-	-	-	-	-	-	85,40	09.10.1955
-	-	69 622	22,21	-	-	-	-	-	-	-	80,87	11.10.1959
-	-	26 561	8,16	-	-	-	-	-	-	-	78,15	29.09.1963
-	-	48 247	14,46	-	-	-	-	-	9,06	-	78,52	01.10.1967
-	-	22 219	6,13	-	-	-	-	-	2,86	-	81,12	10.10.1971
-	-	16 745	4,74	-	-	-	-	-	1,09	-	83,85	28.09.1975
-	-	27 422	8,19	-	-	-	-	-	0,42	-	79,95	07.10.1979
18 456	5,46	17 961	5,31	-	-	-	-	-	-	-	81,18	25.09.1983
32 955	10,26	16 861	5,25	-	-	9 596	2,99	-	-	1,09	76,73	13.09.1987
36 535	11,90	27 226	8,87	-	-	16 524	5,38	-	-	1,49	73,77	29.09.1991
38 472	13,40	51 784	18,04	7 351	2,56	5 808	2,02	0,06	0,33	-	70,38	14.05.1995
22 409	9,14	20 387	8,31	7 678	3,13	6 076	2,48	0,27	-	-	61,97	06.06.1999
33 264	13,54	24 142	9,82	4 386	1,78	3 376	1,37	-	-	-	62,85	25.05.2003
40 040	17,28	33 272	14,36	20 119	8,68	5 211	2,25	-	-	0,63	58,60	13.05.2007
Bremerhaven												
-	-	8 865	24,46	-	-	-	-	-	-	-	55,14	12.10.1947
-	-	30 964	49,35	-	-	-	-	-	-	-	79,09	07.10.1951
-	-	22 224	32,42	-	-	-	-	-	-	-	78,34	09.10.1955
-	-	19 442	27,49	-	-	-	-	-	-	-	72,81	11.10.1959
-	-	5 199	7,45	-	-	-	-	-	-	-	67,81	29.09.1963
-	-	8 481	11,75	-	-	-	-	-	7,85	-	70,86	01.10.1967
-	-	4 170	5,26	-	-	-	-	-	2,78	-	75,41	10.10.1971
-	-	2 799	3,65	-	-	-	-	-	1,22	-	75,36	28.09.1975
-	-	4 645	6,45	-	-	-	-	-	0,29	-	72,28	07.10.1979
3 824	5,29	3 904	5,40	-	-	-	-	-	-	-	73,24	25.09.1983
6 884	10,03	5 785	8,43	-	-	3 703	5,40	-	-	1,65	70,85	13.09.1987
5 561	8,80	8 651	13,69	-	-	6 354	10,06	-	-	1,79	65,38	29.09.1991
6 505	11,33	8 770	15,27	823	1,43	2 695	4,69	0,25	-	-	61,08	14.05.1995
3 549	7,73	5 494	11,97	740	1,61	2 747	5,99	0,36	-	-	51,78	06.06.1999
4 086	8,88	7 681	16,69	499	1,08	3 266	7,1	-	-	-	54,28	25.05.2003
5 306	11,97	8 483	19,13	3 070	6,92	2 376	5,36	-	-	-	52,80	13.05.2007
Bremen												
-	-	36 966	16,89	-	-	-	-	-	-	-	67,82	12.10.1947
-	-	133 425	40,01	-	-	-	-	-	-	-	83,35	07.10.1951
-	-	93 344	25,59	-	-	-	-	-	-	-	83,96	09.10.1955
-	-	89 064	23,18	-	-	-	-	-	-	-	79,24	11.10.1959
-	-	31 760	8,03	-	-	-	-	-	-	-	76,09	29.09.1963
-	-	56 728	13,98	-	-	-	-	-	8,84	-	77,04	01.10.1967
-	-	26 389	5,97	-	-	-	-	-	2,84	-	80,02	10.10.1971
-	-	19 544	4,54	-	-	-	-	-	1,11	-	82,19	28.09.1975
-	-	32 067	7,88	-	-	-	-	-	0,39	-	78,47	07.10.1979
22 280	5,43	21 865	5,33	-	-	-	-	-	-	-	79,66	25.09.1983
39 839	10,22	22 646	5,81	-	-	13 299	3,41	-	-	1,19	75,63	13.09.1987
42 096	11,37	35 877	9,69	-	-	22 878	6,18	-	-	1,54	72,18	29.09.1991
44 977	13,06	60 554	17,58	8 174	2,37	8 503	2,47	0,09	0,27	-	68,63	14.05.1995
25 958	8,92	25 881	8,89	8 418	2,89	8 823	3,03	0,28	-	-	60,10	06.06.1999
37 350	12,80	31 823	10,91	4 885	1,67	6 642	2,28	-	-	-	61,36	25.05.2003
45 346	16,43	41 755	15,13	23 189	8,4	7 587	2,75	-	-	0,53	57,58	13.05.2007



Bürgerschaftswahl (Landtag) Wahlbereich Bremen am 13. Mai 2007

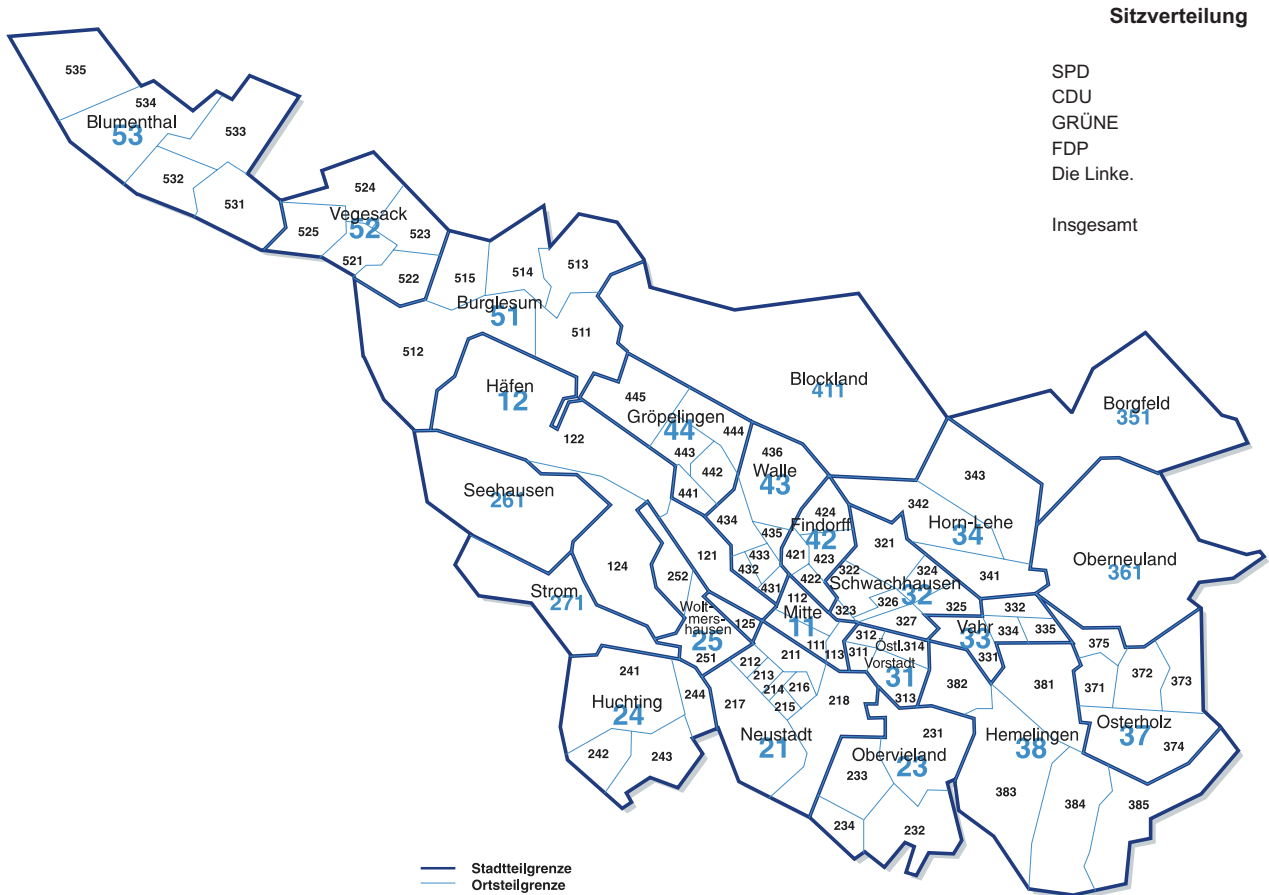

SPD	27
CDU	19
GRÜNE	12
FDP	4
Die Linke.	6
Insgesamt	68

— Stadtteilgrenze
— Ortsteilgrenze



Bürgerschaftswahl 13. Mai 2007 Wahlbereich Bremen

Tab. 6

**Ergebnisse der Bürgerschaftswahl (Landtag) am 13. Mai 2007 im Wahlbereich Bremen
nach Orts- und Stadtteilen sowie Urnen- und Briefwahl
Vorläufige Ergebnisse**

Wahlberechtigte			Wähler			Stimmen		Von den gültigen Stimmen entfielen auf									
laut Wählerverzeichnis ohne Sperr- vermerk Wahlschein (A1)	mit Sperr- vermerk Wahlschein (A2)	Wahrschein- nach § 19 (2) LWO (A3)	ins- gesamt (A)	ins- gesamt (B)	dar. mit Wahl- schein (B1)	un- gültig	gültig	SPD	CDU	GRÜNE	FDP	DVU	Die Konservativen	Die Linke.	REP	DIE FRAUEN	PBC
Ortsteil 111 Altstadt																	
Urnenwahl																	
2 126	244	-	2 370	1 044	-	9	1 035	365	299	175	69	17	13	84	3	8	2
				49,11%		0,86%	99,14%	35,27%	28,89%	16,91%	6,67%	1,64%	1,26%	8,12%	0,29%	0,77%	0,19%
Briefwahl																	
	244			235	235	-	235	67	97	28	17	3	4	16	2	1	-
				96,31%		-	100,00%	28,51%	41,28%	11,91%	7,23%	1,28%	1,70%	6,81%	0,85%	0,43%	-
Zusammen																	
2 126	244	-	2 370	1 279	235	9	1 270	432	396	203	86	20	17	100	5	9	2
	10,30%			53,97%		0,70%	99,30%	34,02%	31,18%	15,98%	6,77%	1,57%	1,34%	7,87%	0,39%	0,71%	0,16%
Ortsteil 112 Bahnhofsvorstadt																	
Urnenwahl																	
3 219	437	-	3 656	1 471	1	21	1 450	490	328	299	76	27	24	187	6	8	5
				45,68%		1,43%	98,57%	33,79%	22,62%	20,62%	5,24%	1,86%	1,66%	12,90%	0,41%	0,55%	0,34%
Briefwahl																	
	437			397	397	2	395	135	112	80	29	1	3	29	3	-	3
				91,06%		0,50%	99,50%	34,18%	28,35%	20,25%	7,34%	0,25%	0,76%	7,34%	0,76%	-	0,76%
Zusammen																	
3 219	437	-	3 656	1 868	398	23	1 845	625	440	379	105	28	27	216	9	8	8
	11,95%			51,09%		1,23%	98,77%	33,88%	23,85%	20,54%	5,69%	1,52%	1,46%	11,71%	0,49%	0,43%	0,43%
Ortsteil 113 Ostertor																	
Urnenwahl																	
5 728	877	-	6 605	3 464	4	41	3 423	843	466	1 423	146	23	19	475	5	21	2
				60,43%		1,18%	98,82%	24,63%	13,61%	41,57%	4,27%	0,67%	0,56%	13,88%	0,15%	0,61%	0,06%
Briefwahl																	
	877			828	828	1	827	213	131	323	46	7	3	99	-	5	-
				94,85%		0,12%	99,88%	25,76%	15,84%	39,06%	5,56%	0,85%	0,36%	11,97%	-	0,60%	-
Zusammen																	
5 728	877	-	6 605	4 292	832	42	4 250	1 056	597	1 746	192	30	22	574	5	26	2
	13,28%			64,98%		0,98%	99,02%	24,85%	14,05%	41,08%	4,52%	0,71%	0,52%	13,51%	0,12%	0,61%	0,05%
Stadtteil 11 Mitte																	
Urnenwahl																	
11 073	1 558	-	12 631	5 979	5	71	5 908	1 698	1 093	1 897	291	67	56	746	14	37	9
				53,97%		1,19%	98,81%	28,74%	18,50%	32,11%	4,93%	1,13%	0,95%	12,63%	0,24%	0,63%	0,15%
Briefwahl																	
	1 558			1 460	1 460	3	1 457	415	340	431	92	11	10	144	5	6	3
				94,01%		0,21%	99,79%	28,48%	23,34%	29,58%	6,31%	0,75%	0,69%	9,88%	0,34%	0,41%	0,21%
Zusammen																	
11 073	1 558	-	12 631	7 439	1 465	74	7 365	2 113	1 433	2 328	383	78	66	890	19	43	12
	12,33%			58,89%		0,99%	99,01%	28,69%	19,46%	31,61%	5,20%	1,06%	0,90%	12,08%	0,26%	0,58%	0,16%
Ortsteil 121 Handelshäfen (siehe Stadtteil 43 Walle)																	
Ortsteil 122 Industriebahnhöfen (siehe Stadtteil 44 Gröpelingen)																	
Ortsteil 123 Stadtbremisches Überseehafengebiet Bremerhaven (siehe Stadtteil 51 Burglesum)																	
Ortsteil 124 Neustädter Hafen (siehe Stadtteil 25 Woltmershausen)																	
Ortsteil 125 Hohentorshafen (siehe Stadtteil 25 Woltmershausen)																	
Stadtbezirk 1 Mitte (ohne Stadtteil 12 Häfen)																	
Urnenwahl																	
11 073	1 558	-	12 631	5 979	5	71	5 908	1 698	1 093	1 897	291	67	56	746	14	37	9
				53,97%		1,19%	98,81%	28,74%	18,50%	32,11%	4,93%	1,13%	0,95%	12,63%	0,24%	0,63%	0,15%
Briefwahl																	
	1 558			1 460	1 460	3	1 457	415	340	431	92	11	10	144	5	6	3
				94,01%		0,21%	99,79%	28,48%	23,34%	29,58%	6,31%	0,75%	0,69%	9,88%	0,34%	0,41%	0,21%
Zusammen																	
11 073	1 558	-	12 631	7 439	1 465	74	7 365	2 113	1 433	2 328	383	78	66	890	19	43	12
	12,33%			58,89%		0,99%	99,01%	28,69%	19,46%	31,61%	5,20%	1,06%	0,90%	12,08%	0,26%	0,58%	0,16%



Bürgerschaftswahl 13. Mai 2007 Wahlbereich Bremen

Noch: Tab. 6

Ergebnisse der Bürgerschaftswahl (Landtag) am 13. Mai 2007 im Wahlbereich Bremen nach Orts- und Stadtteilen sowie Urnen- und Briefwahl Vorläufige Ergebnisse

Wahlberechtigte			Wähler			Stimmen		Von den gültigen Stimmen entfielen auf										
laut Wählerverzeichnis	Wahrscheinlich nach § 19 (2) LWO (A3)	insgesamt (A)	insgesamt (B)	dar. mit Wahrscheinlich (B1)	ungültig	gültig	SPD	CDU	GRÜNE	FDP	DVU	Die Konservativen	Die Linke.	REP	DIE FRAUEN	PBC		
ohne Sperrvermerk Wahrscheinlich (A1)	mit Sperrvermerk Wahrscheinlich (A2)																	
Ortsteil 211 Alte Neustadt																		
Urnenwahl																		
4 203	601	-	4 804	2 098	-	31	2 067	695	405	505	126	31	36	243	10	14	2	
				49,92%		1,48%	98,52%	33,62%	19,59%	24,43%	6,10%	1,50%	1,74%	11,76%	0,48%	0,68%	0,10%	
Briefwahl																		
	601			548	548	8	540	167	140	123	51	3	8	40	4	3	1	
				91,18%		1,46%	98,54%	30,93%	25,93%	22,78%	9,44%	0,56%	1,48%	7,41%	0,74%	0,56%	0,19%	
Zusammen																		
4 203	601	-	4 804	2 646	548	39	2 607	862	545	628	177	34	44	283	14	17	3	
	12,51%			55,08%		1,47%	98,53%	33,06%	20,91%	24,09%	6,79%	1,30%	1,69%	10,86%	0,54%	0,65%	0,12%	
Ortsteil 212 Hohentor																		
Urnenwahl																		
3 069	309	-	3 378	1 514	2	33	1 481	528	250	342	64	30	30	206	9	8	14	
				49,30%		2,18%	97,82%	35,65%	16,88%	23,09%	4,32%	2,03%	2,03%	13,91%	0,61%	0,54%	0,95%	
Briefwahl																		
	309			278	278	1	277	98	56	81	9	3	1	25	1	3	-	
				90,55%		0,36%	99,64%	35,38%	20,22%	29,24%	3,25%	1,08%	0,36%	9,03%	0,36%	1,08%	-	
Zusammen																		
3 069	309	-	3 378	1 792	280	34	1 758	626	306	423	73	33	31	231	10	11	14	
	9,15%			53,05%		1,90%	98,10%	35,61%	17,41%	24,06%	4,15%	1,88%	1,76%	13,14%	0,57%	0,63%	0,80%	
Ortsteil 213 Neustadt																		
Urnenwahl																		
4 944	644	-	5 588	3 034	4	38	2 996	918	432	1 026	133	24	34	393	3	19	14	
				61,32%		1,25%	98,75%	30,64%	14,42%	34,25%	4,44%	0,80%	1,13%	13,12%	0,10%	0,63%	0,47%	
Briefwahl																		
	644			609	609	18	591	205	111	176	27	-	5	55	3	3	6	
				95,16%		2,96%	97,04%	34,69%	18,78%	29,78%	4,57%	-	0,85%	9,31%	0,51%	0,51%	1,02%	
Zusammen																		
4 944	644	-	5 588	3 643	613	56	3 587	1 123	543	1 202	160	24	39	448	6	22	20	
	11,52%			65,19%		1,54%	98,46%	31,31%	15,14%	33,51%	4,46%	0,67%	1,09%	12,49%	0,17%	0,61%	0,56%	
Ortsteil 214 Südvorstadt																		
Urnenwahl																		
3 554	348	-	3 902	1 973	2	22	1 951	662	333	488	86	40	21	291	10	13	7	
				55,48%		1,12%	98,88%	33,93%	17,07%	25,01%	4,41%	2,05%	1,08%	14,92%	0,51%	0,67%	0,36%	
Briefwahl																		
	348			332	332	1	331	111	67	92	14	2	1	41	1	1	1	
				95,95%		0,30%	99,70%	33,53%	20,24%	27,79%	4,23%	0,60%	0,30%	12,39%	0,30%	0,30%	0,30%	
Zusammen																		
3 554	348	-	3 902	2 305	334	23	2 282	773	400	580	100	42	22	332	11	14	8	
	8,92%			59,07%		1,00%	99,00%	33,87%	17,53%	25,42%	4,38%	1,84%	0,96%	14,55%	0,48%	0,61%	0,35%	
Ortsteil 215 Gartenstadt Süd																		
Urnenwahl																		
3 321	329	-	3 650	1 778	1	17	1 761	758	381	257	81	42	72	137	24	6	3	
				53,52%		0,96%	99,04%	43,04%	21,64%	14,59%	4,60%	2,39%	4,08%	7,78%	1,36%	0,34%	0,17%	
Briefwahl																		
	329			315	315	3	312	131	75	45	14	6	10	26	3	1	1	
				96,04%		0,95%	99,05%	41,99%	24,04%	14,42%	4,49%	1,92%	3,21%	8,33%	0,96%	0,32%	0,32%	
Zusammen																		
3 321	329	-	3 650	2 093	316	20	2 073	889	456	302	95	48	82	163	27	7	4	
	9,01%			57,34%		0,96%	99,04%	42,88%	22,00%	14,57%	4,58%	2,32%	3,96%	7,86%	1,30%	0,34%	0,19%	
Ortsteil 216 Buntentor																		
Urnenwahl																		
4 649	558	-	5 207	2 770	3	35	2 735	909	447	820	98	26	25	371	8	17	14	
				59,54%		1,26%	98,74%	33,24%	16,34%	29,98%	3,58%	0,95%	0,91%	13,56%	0,29%	0,62%	0,51%	
Briefwahl																		
	558			518	518	5	513	166	98	155	13	6	4	56	-	10	5	
				93,33%		0,97%	99,03%	32,36%	19,10%	30,21%	2,53%	1,17%	0,78%	10,92%	-	1,95%	0,97%	
Zusammen																		
4 649	558	-	5 207	3 288	521	40	3 248	1 075	545	975	111	32	29	427	8	27	19	
	10,72%			63,15%		1,22%	98,78%	33,10%	16,78%	30,02%	3,42%	0,99%	0,89%	13,15%	0,25%	0,83%	0,58%	



Bürgerschaftswahl 13. Mai 2007 Wahlbereich Bremen

Noch: Tab. 6

**Ergebnisse der Bürgerschaftswahl (Landtag) am 13. Mai 2007 im Wahlbereich Bremen
nach Orts- und Stadtteilen sowie Urnen- und Briefwahl
Vorläufige Ergebnisse**

Wahlberechtigte			Wähler			Stimmen		Von den gültigen Stimmen entfielen auf									
laut Wählerverzeichnis	Wahrschein nach § 19 (2) LWO (A3)	insgesamt (A)	insgesamt (B)	dar. mit Wahrschein (B1)	ungültig	gültig	SPD	CDU	GRÜNE	FDP	DVU	Die Konservativen	Die Linke.	REP	DIE FRAUEN	PBC	
ohne Sperrvermerk (A1)	mit Sperrvermerk (A2)																
Ortsteil 217 Neuenland																	
Urnenwahl																	
843	82	-	925	415	-	4	411	166	88	60	20	13	8	47	4	4	1
				49,23%		0,96%	99,04%	40,39%	21,41%	14,60%	4,87%	3,16%	1,95%	11,44%	0,97%	0,97%	0,24%
Briefwahl																	
	82			90	90	3	87	35	26	11	7	-	2	6	-	-	-
				109,76%		3,33%	96,67%	40,23%	29,89%	12,64%	8,05%	-	2,30%	6,90%	-	-	-
Zusammen																	
843	82	-	925	505	90	7	498	201	114	71	27	13	10	53	4	4	1
	8,86%			54,59%		1,39%	98,61%	40,36%	22,89%	14,26%	5,42%	2,61%	2,01%	10,64%	0,80%	0,80%	0,20%
Ortsteil 218 Huckelriede																	
Urnenwahl																	
4 013	486	-	4 499	2 091	-	40	2 051	796	338	457	93	37	31	266	12	9	12
				52,11%		1,91%	98,09%	38,81%	16,48%	22,28%	4,53%	1,80%	1,51%	12,97%	0,59%	0,44%	0,59%
Briefwahl																	
	486			437	437	4	433	163	111	76	25	6	8	37	6	1	-
				89,92%		0,92%	99,08%	37,64%	25,64%	17,55%	5,77%	1,39%	1,85%	8,55%	1,39%	0,23%	-
Zusammen																	
4 013	486	-	4 499	2 528	437	44	2 484	959	449	533	118	43	39	303	18	10	12
	10,80%			56,19%		1,74%	98,26%	38,61%	18,08%	21,46%	4,75%	1,73%	1,57%	12,20%	0,72%	0,40%	0,48%
Stadtteil 21 Neustadt																	
Urnenwahl																	
28 596	3 357	-	31 953	15 673	12	220	15 453	5 432	2 674	3 955	701	243	257	1 954	80	90	67
				54,79%		1,40%	98,60%	35,15%	17,30%	25,59%	4,54%	1,57%	1,66%	12,64%	0,52%	0,58%	0,43%
Briefwahl																	
	3 357			3 127	3 127	43	3 084	1 076	684	759	160	26	39	286	18	22	14
				93,48%		1,38%	98,62%	34,89%	22,18%	24,61%	5,19%	0,84%	1,26%	9,27%	0,58%	0,71%	0,45%
Zusammen																	
28 596	3 357	-	31 953	18 800	3 139	263	18 537	6 508	3 358	4 714	861	269	296	2 240	98	112	81
	10,51%			58,84%		1,40%	98,60%	35,11%	18,12%	25,43%	4,64%	1,45%	1,60%	12,08%	0,53%	0,60%	0,44%
Ortsteil 231 Habenhausen																	
Urnenwahl																	
5 759	775	-	6 534	4 068	3	41	4 027	1 603	1 323	462	227	68	72	226	18	8	20
				70,60%		1,01%	98,99%	39,81%	32,85%	11,47%	5,64%	1,69%	1,79%	5,61%	0,45%	0,20%	0,50%
Briefwahl																	
	775			735	735	2	733	289	229	83	47	5	15	49	4	3	9
				95,21%		0,27%	99,73%	39,43%	31,24%	11,32%	6,41%	0,68%	2,05%	6,68%	0,55%	0,41%	1,23%
Zusammen																	
5 759	775	-	6 534	4 803	738	43	4 760	1 892	1 552	545	274	73	87	275	22	11	29
	11,86%			73,51%		0,90%	99,10%	39,75%	32,61%	11,45%	5,76%	1,53%	1,83%	5,78%	0,46%	0,23%	0,61%
Ortsteil 232 Arsten																	
Urnenwahl																	
6 074	597	-	6 671	3 680	2	29	3 651	1 623	1 037	363	167	96	81	214	20	21	29
				60,57%		0,79%	99,21%	44,45%	28,40%	9,94%	4,57%	2,63%	2,22%	5,86%	0,55%	0,58%	0,79%
Briefwahl																	
	597			573	573	6	567	241	155	66	26	16	16	39	2	3	3
				96,30%		1,05%	98,95%	42,50%	27,34%	11,64%	4,59%	2,82%	2,82%	6,88%	0,35%	0,53%	0,53%
Zusammen																	
6 074	597	-	6 671	4 253	575	35	4 218	1 864	1 192	429	193	112	97	253	22	24	32
	8,95%			63,75%		0,82%	99,18%	44,19%	28,26%	10,17%	4,58%	2,66%	2,30%	6,00%	0,52%	0,57%	0,76%
Ortsteil 233 Kattenturm																	
Urnenwahl																	
7 843	647	-	8 490	3 728	-	56	3 672	1 532	850	378	235	161	129	310	32	25	20
				47,53%		1,50%	98,50%	41,72%	23,15%	10,29%	6,40%	4,38%	3,51%	8,44%	0,87%	0,68%	0,54%
Briefwahl																	
	647			618	618	6	612	250	150	66	54	14	12	49	4	3	10
				95,52%		0,97%	99,03%	40,85%	24,51%	10,78%	8,82%	2,29%	1,96%	8,01%	0,65%	0,49%	1,63%
Zusammen																	
7 843	647	-	8 490	4 346	618	62	4 284	1 782	1 000	444	289	175	141	359	36	28	30
	7,62%			51,19%		1,43%	98,57%	41,60%	23,34%	10,36%	6,75%	4,08%	3,29%	8,38%	0,84%	0,65%	0,70%

**Bürgerschaftswahl 13. Mai 2007 Wahlbereich Bremen**

Noch: Tab. 6

**Ergebnisse der Bürgerschaftswahl (Landtag) am 13. Mai 2007 im Wahlbereich Bremen
nach Orts- und Stadtteilen sowie Urnen- und Briefwahl
Vorläufige Ergebnisse**

Wahlberechtigte			Wähler			Stimmen		Von den gültigen Stimmen entfielen auf									
laut Wählerverzeichnis	Wahrschein nach § 19 (2) LWO (A3)	insgesamt (A)	insgesamt (B)	dar. mit Wahrschein (B1)	ungültig	gültig	SPD	CDU	GRÜNE	FDP	DVU	Die Konservativen	Die Linke.	REP	DIE FRAUEN	PBC	
ohne Sperrvermerk Wahrschein (A1)	mit Sperrvermerk Wahrschein (A2)																
Ortsteil 234 Kattensesch																	
Urnenwahl																	
3 665	388	-	4 053	2 200	-	47	2 153	862	601	243	119	43	79	172	11	11	12
				60,03%		2,14%	97,86%	40,04%	27,91%	11,29%	5,53%	2,00%	3,67%	7,99%	0,51%	0,51%	0,56%
Briefwahl																	
	388			377	377	6	371	148	98	39	29	8	13	26	-	4	6
				97,16%		1,59%	98,41%	39,89%	26,42%	10,51%	7,82%	2,16%	3,50%	7,01%	-	1,08%	1,62%
Zusammen																	
3 665	388	-	4 053	2 577	377	53	2 524	1 010	699	282	148	51	92	198	11	15	18
	9,57%			63,58%		2,06%	97,94%	40,02%	27,69%	11,17%	5,86%	2,02%	3,65%	7,84%	0,44%	0,59%	0,71%
Stadtteil 23 Obervieland																	
Urnenwahl																	
23 341	2 407	-	25 748	13 676	5	173	13 503	5 620	3 811	1 446	748	368	361	922	81	65	81
				58,58%		1,26%	98,74%	41,62%	28,22%	10,71%	5,54%	2,73%	2,67%	6,83%	0,60%	0,48%	0,60%
Briefwahl																	
	2 407			2 303	2 303	20	2 283	928	632	254	156	43	56	163	10	13	28
				95,88%		0,87%	99,13%	40,65%	27,68%	11,13%	6,83%	1,88%	2,45%	7,14%	0,44%	0,57%	1,23%
Zusammen																	
23 341	2 407	-	25 748	15 979	2 308	193	15 786	6 548	4 443	1 700	904	411	417	1 085	91	78	109
	9,35%			62,06%		1,21%	98,79%	41,48%	28,15%	10,77%	5,73%	2,60%	2,64%	6,87%	0,58%	0,49%	0,69%
Ortsteil 241 Mittelshuchting																	
Urnenwahl																	
6 885	601	-	7 486	3 456	-	56	3 400	1 419	897	304	160	162	71	316	40	12	19
				50,20%		1,62%	98,38%	41,74%	26,38%	8,94%	4,71%	4,76%	2,09%	9,29%	1,18%	0,35%	0,56%
Briefwahl																	
	601			571	571	1	570	226	184	49	43	12	11	38	3	2	2
				95,01%		0,18%	99,82%	39,65%	32,28%	8,60%	7,54%	2,11%	1,93%	6,67%	0,53%	0,35%	0,35%
Zusammen																	
6 885	601	-	7 486	4 027	571	57	3 970	1 645	1 081	353	203	174	82	354	43	14	21
	8,03%			53,79%		1,42%	98,58%	41,44%	27,23%	8,89%	5,11%	4,38%	2,07%	8,92%	1,08%	0,35%	0,53%
Ortsteil 242 Sodenmatt																	
Urnenwahl																	
4 413	391	-	4 804	1 988	45	32	1 956	894	470	132	90	104	41	177	26	9	13
				44,59%		1,61%	98,39%	45,71%	24,03%	6,75%	4,60%	5,32%	2,10%	9,05%	1,33%	0,46%	0,66%
Briefwahl																	
	391			318	318	-	318	142	70	31	26	10	8	27	1	2	1
				91,91%		-	100,00%	44,65%	22,01%	9,75%	8,18%	3,14%	2,52%	8,49%	0,31%	0,63%	0,31%
Zusammen																	
4 413	391	-	4 804	2 306	363	32	2 274	1 036	540	163	116	114	49	204	27	11	14
	8,14%			48,00%		1,39%	98,61%	45,56%	23,75%	7,17%	5,10%	5,01%	2,15%	8,97%	1,19%	0,48%	0,62%
Ortsteil 243 Kirchhuchting																	
Urnenwahl																	
5 178	467	-	5 645	2 637	410	36	2 601	1 079	705	230	138	99	48	208	24	20	50
				47,19%		1,37%	98,63%	41,48%	27,10%	8,84%	5,31%	3,81%	1,85%	8,00%	0,92%	0,77%	1,92%
Briefwahl																	
	467			440	440	1	439	172	161	28	31	10	8	17	3	4	5
				771,93%		0,23%	99,77%	39,18%	36,67%	6,38%	7,06%	2,28%	1,82%	3,87%	0,68%	0,91%	1,14%
Zusammen																	
5 178	467	-	5 645	3 077	850	37	3 040	1 251	866	258	169	109	56	225	27	24	55
	8,27%			54,51%		1,20%	98,80%	41,15%	28,49%	8,49%	5,56%	3,59%	1,84%	7,40%	0,89%	0,79%	1,81%
Ortsteil 244 Grolland																	
Urnenwahl																	
2 469	277	-	2 746	1 694	1	30	1 664	642	443	251	101	46	28	123	4	10	16
				68,58%		1,77%	98,23%	38,58%	26,62%	15,08%	6,07%	2,76%	1,68%	7,39%	0,24%	0,60%	0,96%
Briefwahl																	
	277			254	254	3	251	91	81	39	12	1	7	11	1	6	2
				92,03%		1,18%	98,82%	36,25%	32,27%	15,54%	4,78%	0,40%	2,79%	4,38%	0,40%	2,39%	0,80%
Zusammen																	
2 469	277	-	2 746	1 948	255	33	1 915	733	524	290	113	47	35	134	5	16	18
	10,09%			70,94%		1,69%	98,31%	38,28%	27,36%	15,14%	5,90%	2,45%	1,83%	7,00%	0,26%	0,84%	0,94%

**Bürgerschaftswahl 13. Mai 2007 Wahlbereich Bremen**

Noch: Tab. 6

**Ergebnisse der Bürgerschaftswahl (Landtag) am 13. Mai 2007 im Wahlbereich Bremen
nach Orts- und Stadtteilen sowie Urnen- und Briefwahl
Vorläufige Ergebnisse**

Wahlberechtigte			Wähler			Stimmen		Von den gültigen Stimmen entfielen auf									
laut Wählerverzeichnis ohne Sperrvermerk Wahlschein (A1)	mit Sperrvermerk Wahlschein (A2)	Wahrschein nach § 19 (2) LWO (A3)	insgesamt (A)	insgesamt (B)	dar. mit Wahrschein (B1)	ungültig	gültig	SPD	CDU	GRÜNE	FDP	DVU	Die Konservativen	Die Linke.	REP	DIE FRAUEN	PBC
Stadtteil 24 Huchting																	
Urnenwahl																	
18 945	1 736	-	20 681	9 775	456	154	9 621	4 034	2 515	917	489	411	188	824	94	51	98
				50,38%		1,58%	98,42%	41,93%	26,14%	9,53%	5,08%	4,27%	1,95%	8,56%	0,98%	0,53%	1,02%
Briefwahl																	
	1 736			1 583	1 583	5	1 578	631	496	147	112	33	34	93	8	14	10
				123,67%		0,32%	99,68%	39,99%	31,43%	9,32%	7,10%	2,09%	2,15%	5,89%	0,51%	0,89%	0,63%
Zusammen																	
18 945	1 736	-	20 681	11 358	2 039	159	11 199	4 665	3 011	1 064	601	444	222	917	102	65	108
	8,39%			54,92%		1,40%	98,60%	41,66%	26,89%	9,50%	5,37%	3,96%	1,98%	8,19%	0,91%	0,58%	0,96%
Ortsteil 251 Woltmershausen (einschl. Ortsteile 124 und 125)																	
Urnenwahl																	
7 230	596	-	7 826	3 472	2	46	3 426	1 570	638	420	158	147	67	341	39	34	12
				48,01%		1,32%	98,68%	45,83%	18,62%	12,26%	4,61%	4,29%	1,96%	9,95%	1,14%	0,99%	0,35%
Briefwahl																	
	596			566	566	5	561	302	173	4	-	1	1	79	1	-	-
				95,29%		0,88%	99,12%	53,83%	30,84%	0,71%	-	0,18%	0,18%	14,08%	0,18%	-	-
Zusammen																	
7 230	596	-	7 826	4 038	568	51	3 987	1 872	811	424	158	148	68	420	40	34	12
	7,62%			51,60%		1,26%	98,74%	46,95%	20,34%	10,63%	3,96%	3,71%	1,71%	10,53%	1,00%	0,85%	0,30%
Ortsteil 252 Rablinghausen																	
Urnenwahl																	
2 219	211	-	2 430	1 277	-	41	1 236	579	250	131	57	38	22	128	20	7	4
				57,55%		3,21%	96,79%	46,84%	20,23%	10,60%	4,61%	3,07%	1,78%	10,36%	1,62%	0,57%	0,32%
Briefwahl																	
	211			193	193	1	192	92	46	18	10	2	5	17	2	-	-
				91,47%		0,52%	99,48%	47,92%	23,96%	9,38%	5,21%	1,04%	2,60%	8,85%	1,04%	-	-
Zusammen																	
2 219	211	-	2 430	1 470	193	42	1 428	671	296	149	67	40	27	145	22	7	4
	8,68%			60,49%		2,86%	97,14%	46,99%	20,73%	10,43%	4,69%	2,80%	1,89%	10,15%	1,54%	0,49%	0,28%
Stadtteil 25 Woltmershausen (einschl. Ortsteile 124 und 125)																	
Urnenwahl																	
9 449	807	-	10 256	4 749	2	87	4 662	2 149	888	551	215	185	89	469	59	41	16
				50,25%		1,83%	98,17%	46,10%	19,05%	11,82%	4,61%	3,97%	1,91%	10,06%	1,27%	0,88%	0,34%
Briefwahl																	
	807			759	759	6	753	394	219	22	10	3	6	96	3	-	-
				94,29%		0,79%	99,21%	52,32%	29,08%	2,92%	1,33%	0,40%	0,80%	12,75%	0,40%	-	-
Zusammen																	
9 449	807	-	10 256	5 508	761	93	5 415	2 543	1 107	573	225	188	95	565	62	41	16
	7,87%			53,71%		1,69%	98,31%	46,96%	20,44%	10,58%	4,16%	3,47%	1,75%	10,43%	1,14%	0,76%	0,30%
Ortsteil 261 Seehausen (Ortsteil, der keinem Stadtteil zugeordnet ist)																	
Urnenwahl																	
765	68	-	833	530	-	219	311	103	92	31	26	15	5	26	6	6	1
				69,28%		41,32%	58,68%	33,12%	29,58%	9,97%	8,36%	4,82%	1,61%	8,36%	1,93%	1,93%	0,32%
Briefwahl																	
	68			64	64	20	44	16	16	1	3	1	1	5	1	-	-
				94,12%		31,25%	68,75%	36,36%	36,36%	2,27%	6,82%	2,27%	2,27%	11,36%	2,27%	-	-
Zusammen																	
765	68	-	833	594	64	239	355	119	108	32	29	16	6	31	7	6	1
	8,16%			71,31%		40,24%	59,76%	33,52%	30,42%	9,01%	8,17%	4,51%	1,69%	8,73%	1,97%	1,69%	0,28%
Ortsteil 271 Strom (Ortsteil, der keinem Stadtteil zugeordnet ist)																	
Urnenwahl																	
289	67	-	356	205	-	4	201	80	80	13	12	3	2	9	1	1	-
				70,93%		1,95%	98,05%	39,80%	39,80%	6,47%	5,97%	1,49%	1,00%	4,48%	0,50%	0,50%	-
Briefwahl																	
	67			58	58	1	57	18	28	2	7	-	-	2	-	-	-
				86,57%		1,72%	98,28%	31,58%	49,12%	3,51%	12,28%	-	-	3,51%	-	-	-
Zusammen																	
289	67	-	356	263	58	5	258	98	108	15	19	3	2	11	1	1	-
	18,82%			73,88%		1,90%	98,10%	37,98%	41,86%	5,81%	7,36%	1,16%	0,78%	4,26%	0,39%	0,39%	-

**Bürgerschaftswahl 13. Mai 2007 Wahlbereich Bremen**

Noch: Tab. 6

**Ergebnisse der Bürgerschaftswahl (Landtag) am 13. Mai 2007 im Wahlbereich Bremen
nach Orts- und Stadtteilen sowie Urnen- und Briefwahl
Vorläufige Ergebnisse**

Wahlberechtigte			Wähler			Stimmen		Von den gültigen Stimmen entfielen auf									
laut Wählerverzeichnis	Wahrscheinlich nach § 19 (2) LWO (A3)	insgesamt (A)	insgesamt (B)	dar. mit Wahrscheinlich (B1)	ungültig	gültig	SPD	CDU	GRÜNE	FDP	DVU	Die Konservativen	Die Linke.	REP	DIE FRAUEN	PBC	
ohne Sperrvermerk Wahrscheinlich (A1)	mit Sperrvermerk Wahrscheinlich (A2)																
Stadtbezirk 2 Süd																	
Urnenwahl																	
81 385	8 442	-	89 827	44 608	475	857	43 751	17 418	10 060	6 913	2 191	1 225	902	4 204	321	254	263
				54,49%		1,92%	98,08%	39,81%	22,99%	15,80%	5,01%	2,80%	2,06%	9,61%	0,73%	0,58%	0,60%
Briefwahl																	
	8 442			7 894	7 894	95	7 799	3 063	2 075	1 185	448	106	136	645	40	49	52
				99,08%		1,20%	98,80%	39,27%	26,61%	15,19%	5,74%	1,36%	1,74%	8,27%	0,51%	0,63%	0,67%
Zusammen																	
81 385	8 442	-	89 827	52 502	8 369	952	51 550	20 481	12 135	8 098	2 639	1 331	1 038	4 849	361	303	315
	9,40%			58,45%		1,81%	98,19%	39,73%	23,54%	15,71%	5,12%	2,58%	2,01%	9,41%	0,70%	0,59%	0,61%
Ortsteil 311 Steintor																	
Urnenwahl																	
5 085	677	-	5 762	3 223	8	58	3 165	763	337	1 339	102	20	15	547	7	29	6
				63,28%		1,80%	98,20%	24,11%	10,65%	42,31%	3,22%	0,63%	0,47%	17,28%	0,22%	0,92%	0,19%
Briefwahl																	
	677			648	648	3	645	141	91	243	31	10	8	105	2	13	1
				96,86%		0,46%	99,54%	21,86%	14,11%	37,67%	4,81%	1,55%	1,24%	16,28%	0,31%	2,02%	0,16%
Zusammen																	
5 085	677	-	5 762	3 871	656	61	3 810	904	428	1 582	133	30	23	652	9	42	7
	11,75%			67,18%		1,58%	98,42%	23,73%	11,23%	41,52%	3,49%	0,79%	0,60%	17,11%	0,24%	1,10%	0,18%
Ortsteil 312 Fesenfeld																	
Urnenwahl																	
4 787	749	-	5 536	3 025	5	32	2 993	748	376	1 268	124	11	24	420	2	19	1
				63,13%		1,06%	98,94%	24,99%	12,56%	42,37%	4,14%	0,37%	0,80%	14,03%	0,07%	0,63%	0,03%
Briefwahl																	
	749			691	691	2	689	184	135	246	38	4	3	72	1	5	1
				92,88%		0,29%	99,71%	26,71%	19,59%	35,70%	5,52%	0,58%	0,44%	10,45%	0,15%	0,73%	0,15%
Zusammen																	
4 787	749	-	5 536	3 716	696	34	3 682	932	511	1 514	162	15	27	492	3	24	2
	13,53%			67,12%		0,91%	99,09%	25,31%	13,88%	41,12%	4,40%	0,41%	0,73%	13,36%	0,08%	0,65%	0,05%
Ortsteil 313 Peterswerder																	
Urnenwahl																	
6 700	1 105	-	7 805	4 339	5	49	4 290	1 265	683	1 541	160	34	45	515	12	29	6
				64,71%		1,13%	98,87%	29,49%	15,92%	35,92%	3,73%	0,79%	1,05%	12,00%	0,28%	0,68%	0,14%
Briefwahl																	
	1 105			1 021	1 021	10	1 011	300	206	339	40	6	11	100	1	6	2
				92,82%		0,98%	99,02%	29,67%	20,38%	33,53%	3,96%	0,59%	1,09%	9,89%	0,10%	0,59%	0,20%
Zusammen																	
6 700	1 105	-	7 805	5 360	1 026	59	5 301	1 565	889	1 880	200	40	56	615	13	35	8
	14,16%			68,67%		1,10%	98,90%	29,52%	16,77%	35,47%	3,77%	0,75%	1,06%	11,60%	0,25%	0,66%	0,15%
Ortsteil 314 Hulsberg																	
Urnenwahl																	
3 488	385	-	3 873	2 040	-	34	2 006	661	362	542	94	30	27	260	9	8	13
				58,49%		1,67%	98,33%	32,95%	18,05%	27,02%	4,69%	1,50%	1,35%	12,96%	0,45%	0,40%	0,65%
Briefwahl																	
	385			348	348	1	347	114	80	93	11	4	4	36	1	3	1
				90,39%		0,29%	99,71%	32,85%	23,05%	26,80%	3,17%	1,15%	1,15%	10,37%	0,29%	0,86%	0,29%
Zusammen																	
3 488	385	-	3 873	2 388	348	35	2 353	775	442	635	105	34	31	296	10	11	14
	9,94%			61,66%		1,47%	98,53%	32,94%	18,78%	26,99%	4,46%	1,44%	1,32%	12,58%	0,42%	0,47%	0,59%
Stadtteil 31 Östliche Vorstadt																	
Urnenwahl																	
20 060	2 916	-	22 976	12 627	18	173	12 454	3 437	1 758	4 690	480	95	111	1 742	30	85	26
				62,89%		1,37%	98,63%	27,60%	14,12%	37,66%	3,85%	0,76%	0,89%	13,99%	0,24%	0,68%	0,21%
Briefwahl																	
	2 916			2 708	2 708	16	2 692	739	512	921	120	24	26	313	5	27	5
				93,44%		0,59%	99,41%	27,45%	19,02%	34,21%	4,46%	0,89%	0,97%	11,63%	0,19%	1,00%	0,19%
Zusammen																	
20 060	2 916	-	22 976	15 335	2 726	189	15 146	4 176	2 270	5 611	600	119	137	2 055	35	112	31
	12,69%			66,74%		1,23%	98,77%	27,57%	14,99%	37,05%	3,96%	0,79%	0,90%	13,57%	0,23%	0,74%	0,20%

**Bürgerschaftswahl 13. Mai 2007 Wahlbereich Bremen**

Noch: Tab. 6

**Ergebnisse der Bürgerschaftswahl (Landtag) am 13. Mai 2007 im Wahlbereich Bremen
nach Orts- und Stadtteilen sowie Urnen- und Briefwahl
Vorläufige Ergebnisse**

Wahlberechtigte			Wähler			Stimmen		Von den gültigen Stimmen entfielen auf									
laut Wählerverzeichnis	Wahrschein nach § 19 (2) LWO (A3)	insgesamt (A)	insgesamt (B)	dar. mit Wahrschein (B1)	ungültig	gültig	SPD	CDU	GRÜNE	FDP	DVU	Die Konservativen	Die Linke.	REP	DIE FRAUEN	PBC	
ohne Sperrvermerk Wahrschein (A1)	mit Sperrvermerk Wahrschein (A2)																
Ortsteil 321 Neu-Schwachhausen																	
Urnenwahl																	
3 912	805	-	4 717	2 546	5	23	2 523	728	896	496	167	21	32	162	4	9	8
				65,00%		0,90%	99,10%	28,85%	35,51%	19,66%	6,62%	0,83%	1,27%	6,42%	0,16%	0,36%	0,32%
Briefwahl																	
	805			766	766	9	757	225	297	125	55	5	11	33	1	4	1
				95,75%		1,17%	98,83%	29,72%	39,23%	16,51%	7,27%	0,66%	1,45%	4,36%	0,13%	0,53%	0,13%
Zusammen																	
3 912	805	-	4 717	3 312	771	32	3 280	953	1 193	621	222	26	43	195	5	13	9
	17,07%			70,21%		0,97%	99,03%	29,05%	36,37%	18,93%	6,77%	0,79%	1,31%	5,95%	0,15%	0,40%	0,27%
Ortsteil 322 Bürgerpark																	
Urnenwahl																	
2 927	769	-	3 696	1 777	4	30	1 747	487	575	373	111	35	28	125	1	9	3
				60,63%		1,69%	98,31%	27,88%	32,91%	21,35%	6,35%	2,00%	1,60%	7,16%	0,06%	0,52%	0,17%
Briefwahl																	
	769			724	724	8	716	144	310	176	52	2	4	23	2	2	1
				94,64%		1,10%	98,90%	20,11%	43,30%	24,58%	7,26%	0,28%	0,56%	3,21%	0,28%	0,28%	0,14%
Zusammen																	
2 927	769	-	3 696	2 501	728	38	2 463	631	885	549	163	37	32	148	3	11	4
	20,81%			67,67%		1,52%	98,48%	25,62%	35,93%	22,29%	6,62%	1,50%	1,30%	6,01%	0,12%	0,45%	0,16%
Ortsteil 323 Barkhof																	
Urnenwahl																	
1 908	409	-	2 317	1 204	1	9	1 195	288	296	390	101	9	8	97	2	-	4
				63,07%		0,75%	99,25%	24,10%	24,77%	32,64%	8,45%	0,75%	0,67%	8,12%	0,17%	-	0,33%
Briefwahl																	
	409			379	379	4	375	88	119	112	29	1	-	21	-	2	3
				92,89%		1,06%	98,94%	23,47%	31,73%	29,87%	7,73%	0,27%	-	5,60%	-	0,53%	0,80%
Zusammen																	
1 908	409	-	2 317	1 583	380	13	1 570	376	415	502	130	10	8	118	2	2	7
	17,65%			68,32%		0,82%	99,18%	23,95%	26,43%	31,97%	8,28%	0,64%	0,51%	7,52%	0,13%	0,13%	0,45%
vOrtsteil 324 Riensberg																	
Urnenwahl																	
4 174	860	-	5 034	2 747	-	24	2 723	765	872	625	183	24	30	191	7	21	5
				65,81%		0,87%	99,13%	28,09%	32,02%	22,95%	6,72%	0,88%	1,10%	7,01%	0,26%	0,77%	0,18%
Briefwahl																	
	860			824	824	7	817	224	321	154	55	11	3	38	3	5	3
				95,81%		0,85%	99,15%	27,42%	39,29%	18,85%	6,73%	1,35%	0,37%	4,65%	0,37%	0,61%	0,37%
Zusammen																	
4 174	860	-	5 034	3 571	824	31	3 540	989	1 193	779	238	35	33	229	10	26	8
	17,08%			70,94%		0,87%	99,13%	27,94%	33,70%	22,01%	6,72%	0,99%	0,93%	6,47%	0,28%	0,73%	0,23%
Ortsteil 325 Radio Bremen																	
Urnenwahl																	
4 586	1 067	-	5 653	2 929	2	30	2 899	715	1 116	598	251	18	23	156	7	9	6
				63,84%		1,02%	98,98%	24,66%	38,50%	20,63%	8,66%	0,62%	0,79%	5,38%	0,24%	0,31%	0,21%
Briefwahl																	
	1 067			1 011	1 011	7	1 004	210	497	159	86	3	7	39	1	1	1
				94,93%		0,69%	99,31%	20,92%	49,50%	15,84%	8,57%	0,30%	0,70%	3,88%	0,10%	0,10%	0,10%
Zusammen																	
4 586	1 067	-	5 653	3 940	1 013	37	3 903	925	1 613	757	337	21	30	195	8	10	7
	18,87%			69,70%		0,94%	99,06%	23,70%	41,33%	19,40%	8,63%	0,54%	0,77%	5,00%	0,20%	0,26%	0,18%
Ortsteil 326 Schwachhausen																	
Urnenwahl																	
2 399	505	-	2 904	1 615	7	8	1 607	332	505	511	126	9	8	107	1	6	2
				67,12%		0,50%	99,50%	20,66%	31,43%	31,80%	7,84%	0,56%	0,50%	6,66%	0,06%	0,37%	0,12%
Briefwahl																	
	505			473	473	-	473	96	194	118	37	-	3	21	1	1	2
				94,98%		-	100,00%	20,30%	41,01%	24,95%	7,82%	-	0,63%	4,44%	0,21%	0,21%	0,42%
Zusammen																	
2 399	505	-	2 904	2 088	480	8	2 080	428	699	629	163	9	11	128	2	7	4
	17,39%			71,90%		0,38%	99,62%	20,58%	33,61%	30,24%	7,84%	0,43%	0,53%	6,15%	0,10%	0,34%	0,19%

**Bürgerschaftswahl 13. Mai 2007 Wahlbereich Bremen**

Noch: Tab. 6

**Ergebnisse der Bürgerschaftswahl (Landtag) am 13. Mai 2007 im Wahlbereich Bremen
nach Orts- und Stadtteilen sowie Urnen- und Briefwahl
Vorläufige Ergebnisse**

Wahlberechtigte			Wähler			Stimmen		Von den gültigen Stimmen entfielen auf									
laut Wählerverzeichnis	Wahrscheinlich nach § 19 (2) LWO (A3)	insgesamt (A)	insgesamt (B)	dar. mit Wahrscheinlich (B1)	ungültig	gültig	SPD	CDU	GRÜNE	FDP	DVU	Die Konservativen	Die Linke.	REP	DIE FRAUEN	PBC	
ohne Sperrvermerk Wahrscheinlich (A1)	mit Sperrvermerk Wahrscheinlich (A2)																
Ortsteil 327 Gete																	
Urnenwahl																	
5 146	1 060	-	6 206	3 419	3	42	3 377	858	956	1 007	241	24	24	249	4	10	4
			66,40%			1,23%	98,77%	25,41%	28,31%	29,82%	7,14%	0,71%	0,71%	7,37%	0,12%	0,30%	0,12%
Briefwahl																	
	1 060			995	995	4	991	232	396	239	80	-	4	37	-	3	-
				94,13%		0,40%	99,60%	23,41%	39,96%	24,12%	8,07%	-	0,40%	3,73%	-	0,30%	-
Zusammen																	
5 146	1 060	-	6 206	4 414	998	46	4 368	1 090	1 352	1 246	321	24	28	286	4	13	4
	17,08%		71,12%			1,04%	98,96%	24,95%	30,95%	28,53%	7,35%	0,55%	0,64%	6,55%	0,09%	0,30%	0,09%
Stadtteil 32 Schwachhausen																	
Urnenwahl																	
25 052	5 475	-	30 527	16 237	22	166	16 071	4 173	5 216	4 000	1 180	140	153	1 087	26	64	32
			64,76%			1,02%	98,98%	25,97%	32,46%	24,89%	7,34%	0,87%	0,95%	6,76%	0,16%	0,40%	0,20%
Briefwahl																	
	5 475			5 172	5 172	39	5 133	1 219	2 134	1 083	394	22	32	212	8	18	11
				94,85%		0,75%	99,25%	23,75%	41,57%	21,10%	7,68%	0,43%	0,62%	4,13%	0,16%	0,35%	0,21%
Zusammen																	
25 052	5 475	-	30 527	21 409	5 194	205	21 204	5 392	7 350	5 083	1 574	162	185	1 299	34	82	43
	17,93%		70,13%			0,96%	99,04%	25,43%	34,66%	23,97%	7,42%	0,76%	0,87%	6,13%	0,16%	0,39%	0,20%
Ortsteil 331 Gartenstadt Vahr																	
Urnenwahl																	
5 131	681	-	5 812	2 885	2	40	2 845	1 148	802	353	135	72	62	240	11	13	9
			56,20%			1,39%	98,61%	40,35%	28,19%	12,41%	4,75%	2,53%	2,18%	8,44%	0,39%	0,46%	0,32%
Briefwahl																	
	681			659	659	1	658	226	230	80	47	17	15	40	-	1	2
				97,05%		0,15%	99,85%	34,35%	34,95%	12,16%	7,14%	2,58%	2,28%	6,08%	-	0,15%	0,30%
Zusammen																	
5 131	681	-	5 812	3 544	661	41	3 503	1 374	1 032	433	182	89	77	280	11	14	11
	11,72%		60,98%			1,16%	98,84%	39,22%	29,46%	12,36%	5,20%	2,54%	2,20%	7,99%	0,31%	0,40%	0,31%
Ortsteil 332 Neue Vahr Nord																	
Urnenwahl																	
4 963	272	-	5 235	2 105	-	28	2 077	959	577	177	89	94	36	120	10	7	8
			42,41%			1,33%	98,67%	46,17%	27,78%	8,52%	4,29%	4,53%	1,73%	5,78%	0,48%	0,34%	0,39%
Briefwahl																	
	272			258	258	6	252	135	38	24	15	11	9	16	4	-	-
				94,85%		2,33%	97,67%	53,57%	15,08%	9,52%	5,95%	4,37%	3,57%	6,35%	1,59%	-	-
Zusammen																	
4 963	272	-	5 235	2 363	258	34	2 329	1 094	615	201	104	105	45	136	14	7	8
	5,20%		45,14%			1,44%	98,56%	46,97%	26,41%	8,63%	4,47%	4,51%	1,93%	5,84%	0,60%	0,30%	0,34%
Ortsteil 334 Neue Vahr Südwest																	
Urnenwahl																	
2 934	256	-	3 190	1 220	1	25	1 195	488	376	75	44	51	37	104	9	8	3
			41,57%			2,05%	97,95%	40,84%	31,46%	6,28%	3,68%	4,27%	3,10%	8,70%	0,75%	0,67%	0,25%
Briefwahl																	
	256			232	232	2	230	121	57	23	13	3	4	7	1	1	-
				90,98%		0,86%	99,14%	52,61%	24,78%	10,00%	5,65%	1,30%	1,74%	3,04%	0,43%	0,43%	-
Zusammen																	
2 934	256	-	3 190	1 452	233	27	1 425	609	433	98	57	54	41	111	10	9	3
	8,03%		45,52%			1,86%	98,14%	42,74%	30,39%	6,88%	4,00%	3,79%	2,88%	7,79%	0,70%	0,63%	0,21%
Ortsteil 335 Neue Vahr Südost																	
Urnenwahl																	
4 780	309	-	5 089	2 119	-	29	2 090	962	510	165	73	85	64	201	9	10	11
			44,33%			1,37%	98,63%	46,03%	24,40%	7,89%	3,49%	4,07%	3,06%	9,62%	0,43%	0,48%	0,53%
Briefwahl																	
	309			283	283	2	281	121	72	26	11	10	4	29	4	4	-
				91,59%		0,71%	99,29%	43,06%	25,62%	9,25%	3,91%	3,56%	1,42%	10,32%	1,42%	1,42%	-
Zusammen																	
4 780	309	-	5 089	2 402	283	31	2 371	1 083	582	191	84	95	68	230	13	14	11
	6,07%		47,20%			1,29%	98,71%	45,68%	24,55%	8,06%	3,54%	4,01%	2,87%	9,70%	0,55%	0,59%	0,46%

**Bürgerschaftswahl 13. Mai 2007 Wahlbereich Bremen**

Noch: Tab. 6

**Ergebnisse der Bürgerschaftswahl (Landtag) am 13. Mai 2007 im Wahlbereich Bremen
nach Orts- und Stadtteilen sowie Urnen- und Briefwahl
Vorläufige Ergebnisse**

Wahlberechtigte			Wähler			Stimmen		Von den gültigen Stimmen entfielen auf									
laut Wählerverzeichnis ohne Sperr- vermerk Wahrschein (A1)	mit Sperr- vermerk Wahrschein (A2)	Wahrschein nach § 19 (2) LWO (A3)	ins- gesamt (A)	ins- gesamt (B)	dar. mit Wahl- schein (B1)	un- gültig	gültig	SPD	CDU	GRÜNE	FDP	DVU	Die Konservativen	Die Linke.	REP	DIE FRAUEN	PBC
Stadtteil 33 Vahr																	
Urnenwahl																	
17 808	1 518	-	19 326	8 329	3	122	8 207	3 557	2 265	770	341	302	199	665	39	38	31
				46,76%		1,46%	98,54%	43,34%	27,60%	9,38%	4,15%	3,68%	2,42%	8,10%	0,48%	0,46%	0,38%
Briefwahl																	
	1 518			1 432	1 432	11	1 421	603	397	153	86	41	32	92	9	6	2
				94,52%		0,77%	99,23%	42,43%	27,94%	10,77%	6,05%	2,89%	2,25%	6,47%	0,63%	0,42%	0,14%
Zusammen																	
17 808	1 518	-	19 326	9 761	1 435	133	9 628	4 160	2 662	923	427	343	231	757	48	44	33
	7,85%			50,51%		1,36%	98,64%	43,21%	27,65%	9,59%	4,43%	3,56%	2,40%	7,86%	0,50%	0,46%	0,34%
Ortsteil 341 Horn																	
Urnenwahl																	
2 947	623	-	3 570	1 950	2	13	1 937	490	793	341	174	17	12	92	7	5	6
				66,12%		0,67%	99,33%	25,30%	40,94%	17,60%	8,98%	0,88%	0,62%	4,75%	0,36%	0,26%	0,31%
Briefwahl																	
	623			541	541	4	537	135	259	71	50	3	4	14	1	-	-
				87,12%		0,74%	99,26%	25,14%	48,23%	13,22%	9,31%	0,56%	0,74%	2,61%	0,19%	-	-
Zusammen																	
2 947	623	-	3 570	2 491	543	17	2 474	625	1 052	412	224	20	16	106	8	5	6
	17,45%			69,78%		0,68%	99,32%	25,26%	42,52%	16,65%	9,05%	0,81%	0,65%	4,28%	0,32%	0,20%	0,24%
Ortsteil 342 Lehe																	
Urnenwahl																	
5 301	958	-	6 259	3 247	70	24	3 223	965	929	776	227	47	35	207	14	12	11
				60,45%		0,74%	99,26%	29,94%	28,82%	24,08%	7,04%	1,46%	1,09%	6,42%	0,43%	0,37%	0,34%
Briefwahl																	
	958			831	831	9	822	231	274	184	72	6	13	35	2	4	1
				93,58%		1,08%	98,92%	28,10%	33,33%	22,38%	8,76%	0,73%	1,58%	4,26%	0,24%	0,49%	0,12%
Zusammen																	
5 301	958	-	6 259	4 078	901	33	4 045	1 196	1 203	960	299	53	48	242	16	16	12
	15,31%			65,15%		0,81%	99,19%	29,57%	29,74%	23,73%	7,39%	1,31%	1,19%	5,98%	0,40%	0,40%	0,30%
Ortsteil 343 Lehesterdeich																	
Urnenwahl																	
7 724	1 258	-	8 982	4 719	4	45	4 674	1 549	1 443	822	334	80	63	322	22	20	19
				61,06%		0,95%	99,05%	33,14%	30,87%	17,59%	7,15%	1,71%	1,35%	6,89%	0,47%	0,43%	0,41%
Briefwahl																	
	1 258			1 165	1 165	16	1 149	349	420	165	126	12	12	54	1	7	3
				92,90%		1,37%	98,63%	30,37%	36,55%	14,36%	10,97%	1,04%	1,04%	4,70%	0,09%	0,61%	0,26%
Zusammen																	
7 724	1 258	-	8 982	5 884	1 169	61	5 823	1 898	1 863	987	460	92	75	376	23	27	22
	14,01%			65,51%		1,04%	98,96%	32,59%	31,99%	16,95%	7,90%	1,58%	1,29%	6,46%	0,39%	0,46%	0,38%
Stadtteil 34 Horn-Lehe																	
Urnenwahl																	
15 972	2 839	-	18 811	9 916	76	82	9 834	3 004	3 165	1 939	735	144	110	621	43	37	36
				61,79%		0,83%	99,17%	30,55%	32,18%	19,72%	7,47%	1,46%	1,12%	6,31%	0,44%	0,38%	0,37%
Briefwahl																	
	2 839			2 537	2 537	29	2 508	715	953	420	248	21	29	103	4	11	4
				91,82%		1,14%	98,86%	28,51%	38,00%	16,75%	9,89%	0,84%	1,16%	4,11%	0,16%	0,44%	0,16%
Zusammen																	
15 972	2 839	-	18 811	12 453	2 613	111	12 342	3 719	4 118	2 359	983	165	139	724	47	48	40
	15,09%			66,20%		0,89%	99,11%	30,13%	33,37%	19,11%	7,96%	1,34%	1,13%	5,87%	0,38%	0,39%	0,32%
Ortsteil 351 Borgfeld (Ortsteil, der keinem Stadtteil zugeordnet ist)																	
Urnenwahl																	
4 912	717	-	5 629	3 609	1 191	23	3 586	1 028	1 508	549	267	33	40	131	13	10	7
				59,13%		0,64%	99,36%	28,67%	42,05%	15,31%	7,45%	0,92%	1,12%	3,65%	0,36%	0,28%	0,20%
Briefwahl																	
	717			665	665	11	654	175	307	80	46	5	9	30	1	1	-
				-140,30%		1,65%	98,35%	26,76%	46,94%	12,23%	7,03%	0,76%	1,38%	4,59%	0,15%	0,15%	-
Zusammen																	
4 912	717	-	5 629	4 274	1 856	34	4 240	1 203	1 815	629	313	38	49	161	14	11	7
	12,74%			75,93%		0,80%	99,20%	28,37%	42,81%	14,83%	7,38%	0,90%	1,16%	3,80%	0,33%	0,26%	0,17%

**Bürgerschaftswahl 13. Mai 2007 Wahlbereich Bremen**

Noch: Tab. 6

**Ergebnisse der Bürgerschaftswahl (Landtag) am 13. Mai 2007 im Wahlbereich Bremen
nach Orts- und Stadtteilen sowie Urnen- und Briefwahl
Vorläufige Ergebnisse**

Wahlberechtigte			Wähler			Stimmen		Von den gültigen Stimmen entfielen auf									
laut Wählerverzeichnis	Wahrschein nach § 19 (2) LWO (A3)	insgesamt (A)	insgesamt (B)	dar. mit Wahrschein (B1)	ungültig	gültig	SPD	CDU	GRÜNE	FDP	DVU	Die Konservativen	Die Linke.	REP	DIE FRAUEN	PBC	
ohne Sperrvermerk Wahrschein (A1)	mit Sperrvermerk Wahrschein (A2)																
Ortsteil 361 Oberneuland (Ortsteil, der keinem Stadtteil zugeordnet ist)																	
Urnenwahl																	
8 119	1 750	-	9 869	5 517	5	44	5 473	1 184	2 748	645	521	54	79	210	15	10	7
				67,91%		0,80%	99,20%	21,63%	50,21%	11,79%	9,52%	0,99%	1,44%	3,84%	0,27%	0,18%	0,13%
Briefwahl																	
	1 750			1 609	1 609	3	1 606	305	910	149	183	10	16	19	4	6	4
				92,21%		0,19%	99,81%	18,99%	56,66%	9,28%	11,39%	0,62%	1,00%	1,18%	0,25%	0,37%	0,25%
Zusammen																	
8 119	1 750	-	9 869	7 126	1 614	47	7 079	1 489	3 658	794	704	64	95	229	19	16	11
	17,73%			72,21%		0,66%	99,34%	21,03%	51,67%	11,22%	9,94%	0,90%	1,34%	3,23%	0,27%	0,23%	0,16%
Ortsteil 371 Ellener Feld																	
Urnenwahl																	
2 307	322	-	2 629	1 305	-	15	1 290	529	357	169	74	41	17	91	6	6	-
				56,57%		1,15%	98,85%	41,01%	27,67%	13,10%	5,74%	3,18%	1,32%	7,05%	0,47%	0,47%	-
Briefwahl																	
	322			305	305	6	299	128	95	23	18	8	3	16	3	3	2
				94,72%		1,97%	98,03%	42,81%	31,77%	7,69%	6,02%	2,68%	1,00%	5,35%	1,00%	1,00%	0,67%
Zusammen																	
2 307	322	-	2 629	1 610	305	21	1 589	657	452	192	92	49	20	107	9	9	2
	12,25%			61,24%		1,30%	98,70%	41,35%	28,45%	12,08%	5,79%	3,08%	1,26%	6,73%	0,57%	0,57%	0,13%
Ortsteil 372 Ellenerbrok-Schevemoor																	
Urnenwahl																	
8 010	759	-	8 769	3 747	1	55	3 692	1 525	933	403	180	146	96	333	29	22	25
				46,77%		1,47%	98,53%	41,31%	25,27%	10,92%	4,88%	3,95%	2,60%	9,02%	0,79%	0,60%	0,68%
Briefwahl																	
	759			720	720	4	716	306	202	88	26	16	24	41	7	4	2
				94,99%		0,56%	99,44%	42,74%	28,21%	12,29%	3,63%	2,23%	3,35%	5,73%	0,98%	0,56%	0,28%
Zusammen																	
8 010	759	-	8 769	4 467	721	59	4 408	1 831	1 135	491	206	162	120	374	36	26	27
	8,66%			50,94%		1,32%	98,68%	41,54%	25,75%	11,14%	4,67%	3,68%	2,72%	8,48%	0,82%	0,59%	0,61%
Ortsteil 373 Tenever																	
Urnenwahl																	
5 461	341	-	5 802	2 031	79	46	1 985	809	582	168	73	115	39	163	8	10	18
				36,66%		2,26%	97,74%	40,76%	29,32%	8,46%	3,68%	5,79%	1,96%	8,21%	0,40%	0,50%	0,91%
Briefwahl																	
	341			328	328	3	325	131	109	30	15	11	6	20	-	1	2
				125,19%		0,91%	99,09%	40,31%	33,54%	9,23%	4,62%	3,38%	1,85%	6,15%	-	0,31%	0,62%
Zusammen																	
5 461	341	-	5 802	2 359	407	49	2 310	940	691	198	88	126	45	183	8	11	20
	5,88%			40,66%		2,08%	97,92%	40,69%	29,91%	8,57%	3,81%	5,45%	1,95%	7,92%	0,35%	0,48%	0,87%
Ortsteil 374 Osterholz																	
Urnenwahl																	
3 655	352	-	4 007	2 025	4	36	1 989	820	478	322	107	58	59	127	10	7	1
				55,34%		1,78%	98,22%	41,23%	24,03%	16,19%	5,38%	2,92%	2,97%	6,39%	0,50%	0,35%	0,05%
Briefwahl																	
	352			323	323	2	321	119	91	46	19	8	18	16	4	-	-
				92,82%		0,62%	99,38%	37,07%	28,35%	14,33%	5,92%	2,49%	5,61%	4,98%	1,25%	-	-
Zusammen																	
3 655	352	-	4 007	2 348	327	38	2 310	939	569	368	126	66	77	143	14	7	1
	8,78%			58,60%		1,62%	98,38%	40,65%	24,63%	15,93%	5,45%	2,86%	3,33%	6,19%	0,61%	0,30%	0,04%
Ortsteil 375 Blockdiek																	
Urnenwahl																	
4 392	274	-	4 666	2 043	40	32	2 011	939	503	162	60	93	41	177	8	5	23
				46,10%		1,57%	98,43%	46,69%	25,01%	8,06%	2,98%	4,62%	2,04%	8,80%	0,40%	0,25%	1,14%
Briefwahl																	
	274			256	256	3	253	144	58	16	12	6	2	11	3	1	-
				109,40%		1,17%	98,83%	56,92%	22,92%	6,32%	4,74%	2,37%	0,79%	4,35%	1,19%	0,40%	-
Zusammen																	
4 392	274	-	4 666	2 299	296	35	2 264	1 083	561	178	72	99	43	188	11	6	23
	5,87%			49,27%		1,52%	98,48%	47,84%	24,78%	7,86%	3,18%	4,37%	1,90%	8,30%	0,49%	0,27%	1,02%



Bürgerschaftswahl 13. Mai 2007 Wahlbereich Bremen

Noch: Tab. 6

Ergebnisse der Bürgerschaftswahl (Landtag) am 13. Mai 2007 im Wahlbereich Bremen nach Orts- und Stadtteilen sowie Urnen- und Briefwahl Vorläufige Ergebnisse

Wahlberechtigte			Wähler			Stimmen		Von den gültigen Stimmen entfielen auf									
laut Wählerverzeichnis	Wahrscheinlich nach § 19 (2) LWO (A3)	insgesamt (A)	insgesamt (B)	dar. mit Wahrscheinlich (B1)	ungültig	gültig	SPD	CDU	GRÜNE	FDP	DVU	Die Konservativen	Die Linke.	REP	DIE FRAUEN	PBC	
ohne Sperrvermerk (A1)	mit Sperrvermerk (A2)																
Stadtteil 37 Osterholz																	
Urnenwahl																	
23 825	2 048	-	25 873	11 151	124	184	10 967	4 622	2 853	1 224	494	453	252	891	61	50	67
			46,56%			1,65%	98,35%	42,14%	26,01%	11,16%	4,50%	4,13%	2,30%	8,12%	0,56%	0,46%	0,61%
Briefwahl																	
	2 048			1 932	1 932	18	1 914	828	555	203	90	49	53	104	17	9	6
				100,42%		0,93%	99,07%	43,26%	29,00%	10,61%	4,70%	2,56%	2,77%	5,43%	0,89%	0,47%	0,31%
Zusammen																	
23 825	2 048	-	25 873	13 083	2 056	202	12 881	5 450	3 408	1 427	584	502	305	995	78	59	73
	7,92%		50,57%			1,54%	98,46%	42,31%	26,46%	11,08%	4,53%	3,90%	2,37%	7,72%	0,61%	0,46%	0,57%
Ortsteil 381 Sebaldsbrück																	
Urnenwahl																	
6 338	676	-	7 014	3 425	1	46	3 379	1 382	851	449	136	139	62	311	20	14	15
			54,03%			1,34%	98,66%	40,90%	25,18%	13,29%	4,02%	4,11%	1,83%	9,20%	0,59%	0,41%	0,44%
Briefwahl																	
	676			639	639	2	637	255	187	83	29	12	10	50	4	5	2
			94,67%			0,31%	99,69%	40,03%	29,36%	13,03%	4,55%	1,88%	1,57%	7,85%	0,63%	0,78%	0,31%
Zusammen																	
6 338	676	-	7 014	4 064	640	48	4 016	1 637	1 038	532	165	151	72	361	24	19	17
	9,64%		57,94%			1,18%	98,82%	40,76%	25,85%	13,25%	4,11%	3,76%	1,79%	8,99%	0,60%	0,47%	0,42%
Ortsteil 382 Hastedt																	
Urnenwahl																	
6 694	798	-	7 492	3 648	2	47	3 601	1 320	679	829	157	66	67	427	13	25	18
			54,48%			1,29%	98,71%	36,66%	18,86%	23,02%	4,36%	1,83%	1,86%	11,86%	0,36%	0,69%	0,50%
Briefwahl																	
	798			748	748	8	740	273	173	159	26	11	19	67	5	5	2
			93,97%			1,07%	98,93%	36,89%	23,38%	21,49%	3,51%	1,49%	2,57%	9,05%	0,68%	0,68%	0,27%
Zusammen																	
6 694	798	-	7 492	4 396	750	55	4 341	1 593	852	988	183	77	86	494	18	30	20
	10,65%		58,68%			1,25%	98,75%	36,70%	19,63%	22,76%	4,22%	1,77%	1,98%	11,38%	0,41%	0,69%	0,46%
Ortsteil 383 Hemelingen																	
Urnenwahl																	
6 038	430	-	6 468	2 913	1	35	2 878	1 182	628	324	149	108	68	229	91	83	16
			48,24%			1,20%	98,80%	41,07%	21,82%	11,26%	5,18%	3,75%	2,36%	7,96%	3,16%	2,88%	0,56%
Briefwahl																	
	430			387	387	7	380	144	96	51	32	6	11	32	4	3	1
			90,21%			1,81%	98,19%	37,89%	25,26%	13,42%	8,42%	1,58%	2,89%	8,42%	1,05%	0,79%	0,26%
Zusammen																	
6 038	430	-	6 468	3 300	388	42	3 258	1 326	724	375	181	114	79	261	95	86	17
	6,65%		51,02%			1,27%	98,73%	40,70%	22,22%	11,51%	5,56%	3,50%	2,42%	8,01%	2,92%	2,64%	0,52%
Ortsteil 384 Arbergen																	
Urnenwahl																	
4 120	333	-	4 453	2 528	3	49	2 479	1 125	615	309	132	54	67	151	8	11	7
			61,31%			1,94%	98,06%	45,38%	24,81%	12,46%	5,32%	2,18%	2,70%	6,09%	0,32%	0,44%	0,28%
Briefwahl																	
	333			307	307	5	302	136	72	47	11	4	9	19	1	1	2
			93,03%			1,63%	98,37%	45,03%	23,84%	15,56%	3,64%	1,32%	2,98%	6,29%	0,33%	0,33%	0,66%
Zusammen																	
4 120	333	-	4 453	2 835	310	54	2 781	1 261	687	356	143	58	76	170	9	12	9
	7,48%		63,66%			1,90%	98,10%	45,34%	24,70%	12,80%	5,14%	2,09%	2,73%	6,11%	0,32%	0,43%	0,32%
Ortsteil 385 Mahndorf																	
Urnenwahl																	
4 043	237	-	4 280	2 121	-	34	2 087	868	563	228	122	60	46	162	17	13	8
			52,46%			1,60%	98,40%	41,59%	26,98%	10,92%	5,85%	2,87%	2,20%	7,76%	0,81%	0,62%	0,38%
Briefwahl																	
	237			226	226	1	225	99	58	31	17	4	6	7	1	-	2
			95,36%			0,44%	99,56%	44,00%	25,78%	13,78%	7,56%	1,78%	2,67%	3,11%	0,44%	-	0,89%
Zusammen																	
4 043	237	-	4 280	2 347	226	35	2 312	967	621	259	139	64	52	169	18	13	10
	5,54%		54,84%			1,49%	98,51%	41,83%	26,86%	11,20%	6,01%	2,77%	2,25%	7,31%	0,78%	0,56%	0,43%



Bürgerschaftswahl 13. Mai 2007 Wahlbereich Bremen

Noch: Tab. 6

Ergebnisse der Bürgerschaftswahl (Landtag) am 13. Mai 2007 im Wahlbereich Bremen nach Orts- und Stadtteilen sowie Urnen- und Briefwahl Vorläufige Ergebnisse

Wahlberechtigte			Wähler			Stimmen		Von den gültigen Stimmen entfielen auf									
laut Wählerverzeichnis	Wahrscheinlich nach § 19 (2) LWO (A3)	insgesamt (A)	insgesamt (B)	dar. mit Wahrscheinlich (B1)	un-gültig	gültig	SPD	CDU	GRÜNE	FDP	DVU	Die Konservativen	Die Linke.	REP	DIE FRAUEN	PBC	
ohne Sperrvermerk Wahrscheinlich (A1)	mit Sperrvermerk Wahrscheinlich (A2)																
Stadtteil 38 Hemelingen																	
Urnenwahl																	
27 233	2 474	-	29 707	14 635	7	211	14 424	5 877	3 336	2 139	696	427	310	1 280	149	146	64
				53,73%		1,44%	98,56%	40,74%	23,13%	14,83%	4,83%	2,96%	2,15%	8,87%	1,03%	1,01%	0,44%
Briefwahl																	
	2 474			2 307	2 307	23	2 284	907	586	371	115	37	55	175	15	14	9
				93,51%		1,00%	99,00%	39,71%	25,66%	16,24%	5,04%	1,62%	2,41%	7,66%	0,66%	0,61%	0,39%
Zusammen																	
27 233	2 474	-	29 707	16 942	2 314	234	16 708	6 784	3 922	2 510	811	464	365	1 455	164	160	73
	8,33%			57,03%		1,38%	98,62%	40,60%	23,47%	15,02%	4,85%	2,78%	2,18%	8,71%	0,98%	0,96%	0,44%
Stadtbezirk 3 Ost																	
Urnenwahl																	
142 981	19 737	-	162 718	82 021	1 446	1 005	81 016	26 882	22 849	15 956	4 714	1 648	1 254	6 627	376	440	270
				56,79%		1,23%	98,77%	33,18%	28,20%	19,69%	5,82%	2,03%	1,55%	8,18%	0,46%	0,54%	0,33%
Briefwahl																	
	19 737			18 362	18 362	150	18 212	5 491	6 354	3 380	1 282	209	252	1 048	63	92	41
				100,39%		0,82%	99,18%	30,15%	34,89%	18,56%	7,04%	1,15%	1,38%	5,75%	0,35%	0,51%	0,23%
Zusammen																	
142 981	19 737	-	162 718	100 383	19 808	1 155	99 228	32 373	29 203	19 336	5 996	1 857	1 506	7 675	439	532	311
	12,13%			61,69%		1,15%	98,85%	32,62%	29,43%	19,49%	6,04%	1,87%	1,52%	7,73%	0,44%	0,54%	0,31%
Ortsteil 411 Blockland (Ortsteil, der keinem Stadtteil zugeordnet ist)																	
Urnenwahl																	
277	40	-	317	209	-	2	207	38	111	20	25	1	2	10	-	-	-
				75,45%		0,96%	99,04%	18,36%	53,62%	9,66%	12,08%	0,48%	0,97%	4,83%	-	-	-
Briefwahl																	
	40			40	40	-	40	4	27	5	-	-	-	2	-	2	-
				100,00%		-	100,00%	10,00%	67,50%	12,50%	-	-	-	5,00%	-	5,00%	-
Zusammen																	
277	40	-	317	249	40	2	247	42	138	25	25	1	2	12	-	2	-
	12,62%			78,55%		0,80%	99,20%	17,00%	55,87%	10,12%	10,12%	0,40%	0,81%	4,86%	-	0,81%	-
Ortsteil 421 Regensburger Straße																	
Urnenwahl																	
4 623	521	-	5 144	2 630	1	27	2 603	1 028	362	714	116	47	31	270	13	15	7
				56,88%		1,03%	98,97%	39,49%	13,91%	27,43%	4,46%	1,81%	1,19%	10,37%	0,50%	0,58%	0,27%
Briefwahl																	
	521			490	490	1	489	183	76	142	17	14	5	44	-	6	2
				94,23%		0,20%	99,80%	37,42%	15,54%	29,04%	3,48%	2,86%	1,02%	9,00%	-	1,23%	0,41%
Zusammen																	
4 623	521	-	5 144	3 120	491	28	3 092	1 211	438	856	133	61	36	314	13	21	9
	10,13%			60,65%		0,90%	99,10%	39,17%	14,17%	27,68%	4,30%	1,97%	1,16%	10,16%	0,42%	0,68%	0,29%
Ortsteil 422 Findorff-Bürgerweide																	
Urnenwahl																	
4 509	524	-	5 033	2 525	4	36	2 489	925	368	684	94	33	32	316	8	17	12
				55,95%		1,43%	98,57%	37,16%	14,79%	27,48%	3,78%	1,33%	1,29%	12,70%	0,32%	0,68%	0,48%
Briefwahl																	
	524			477	477	1	476	161	71	154	19	5	7	48	4	7	-
				91,73%		0,21%	99,79%	33,82%	14,92%	32,35%	3,99%	1,05%	1,47%	10,08%	0,84%	1,47%	-
Zusammen																	
4 509	524	-	5 033	3 002	481	37	2 965	1 086	439	838	113	38	39	364	12	24	12
	10,41%			59,65%		1,23%	98,77%	36,63%	14,81%	28,26%	3,81%	1,28%	1,32%	12,28%	0,40%	0,81%	0,40%
Ortsteil 423 Weidedamm																	
Urnenwahl																	
8 539	1 424	-	9 963	5 274	4	52	5 222	1 881	1 257	1 142	237	81	71	491	17	24	21
				61,73%		0,99%	99,01%	36,02%	24,07%	21,87%	4,54%	1,55%	1,36%	9,40%	0,33%	0,46%	0,40%
Briefwahl																	
	1 424			1 340	1 340	13	1 327	539	400	257	71	9	18	12	1	3	17
				94,37%		0,97%	99,03%	40,62%	30,14%	19,37%	5,35%	0,68%	1,36%	0,90%	0,08%	0,23%	1,28%
Zusammen																	
8 539	1 424	-	9 963	6 614	1 344	65	6 549	2 420	1 657	1 399	308	90	89	503	18	27	38
	14,29%			66,39%		0,98%	99,02%	36,95%	25,30%	21,36%	4,70%	1,37%	1,36%	7,68%	0,27%	0,41%	0,58%



Bürgerschaftswahl 13. Mai 2007 Wahlbereich Bremen

Noch: Tab. 6

Ergebnisse der Bürgerschaftswahl (Landtag) am 13. Mai 2007 im Wahlbereich Bremen nach Orts- und Stadtteilen sowie Urnen- und Briefwahl Vorläufige Ergebnisse

Wahlberechtigte			Wähler			Stimmen		Von den gültigen Stimmen entfielen auf										
laut Wählerverzeichnis	Wahrschein nach § 19 (2) LWO (A3)	insgesamt (A)	insgesamt (B)	dar. mit Wahrschein (B1)	ungültig	gültig	SPD	CDU	GRÜNE	FDP	DVU	Die Konservativen	Die Linke.	REP	DIE FRAUEN	PBC		
ohne Sperrvermerk Wahrschein (A1)	mit Sperrvermerk Wahrschein (A2)																	
Ortsteil 424 In den Hufen																		
Urnenwahl																		
269	24	-	293	145	-	3	142	65	21	25	5	3	4	18	-	1	-	
				53,90%		2,07%	97,93%	45,77%	14,79%	17,61%	3,52%	2,11%	2,82%	12,68%	-	0,70%	-	
Briefwahl																		
	24			21	21	-	21	8	6	4	-	-	-	3	-	-	-	
				87,50%		-	100,00%	38,10%	28,57%	19,05%	-	-	-	14,29%	-	-	-	
Zusammen																		
269	24	-	293	166	21	3	163	73	27	29	5	3	4	21	-	1	-	
	8,19%			56,66%		1,81%	98,19%	44,79%	16,56%	17,79%	3,07%	1,84%	2,45%	12,88%	-	0,61%	-	
Stadtteil 42 Findorff																		
Urnenwahl																		
17 940	2 493	-	20 433	10 574	9	118	10 456	3 899	2 008	2 565	452	164	138	1 095	38	57	40	
				58,91%		1,12%	98,88%	37,29%	19,20%	24,53%	4,32%	1,57%	1,32%	10,47%	0,36%	0,55%	0,38%	
Briefwahl																		
	2 493			2 328	2 328	15	2 313	891	553	557	107	28	30	107	5	16	19	
				93,72%		0,64%	99,36%	38,52%	23,91%	24,08%	4,63%	1,21%	1,30%	4,63%	0,22%	0,69%	0,82%	
Zusammen																		
17 940	2 493	-	20 433	12 902	2 337	133	12 769	4 790	2 561	3 122	559	192	168	1 202	43	73	59	
	12,20%			63,14%		1,03%	98,97%	37,51%	20,06%	24,45%	4,38%	1,50%	1,32%	9,41%	0,34%	0,57%	0,46%	
Ortsteil 121 Handelshäfen (ohne Briefwahl)																		
Urnenwahl																		
47	7	-	54	19	-	-	19	6	3	3	-	2	-	5	-	-	-	
				40,43%		-	100,00%	31,58%	15,79%	15,79%	-	10,53%	-	26,32%	-	-	-	
Briefwahl siehe Ortsteil 4311																		
Ortsteil 431 Utbremen (einschl. Briefwahl Ortsteil 121)																		
Urnenwahl																		
2 052	180	-	2 232	1 054	-	17	1 037	481	171	129	48	34	20	121	16	9	8	
				51,36%		1,61%	98,39%	46,38%	16,49%	12,44%	4,63%	3,28%	1,93%	11,67%	1,54%	0,87%	0,77%	
Briefwahl																		
	180			184	184	1	183	83	43	24	18	1	3	9	1	-	1	
				98,40%		0,54%	99,46%	45,36%	23,50%	13,11%	9,84%	0,55%	1,64%	4,92%	0,55%	-	0,55%	
Zusammen																		
2 052	180	-	2 232	1 238	184	18	1 220	564	214	153	66	35	23	130	17	9	9	
	8,06%			55,29%		1,45%	98,55%	46,23%	17,54%	12,54%	5,41%	2,87%	1,89%	10,66%	1,39%	0,74%	0,74%	
Ortsteil 432 Steffensweg																		
Urnenwahl																		
2 877	258	-	3 135	1 399	-	14	1 385	671	249	147	58	42	26	153	22	9	8	
				48,63%		1,00%	99,00%	48,45%	17,98%	10,61%	4,19%	3,03%	1,88%	11,05%	1,59%	0,65%	0,58%	
Briefwahl																		
	258			244	244	2	242	95	50	37	6	12	10	26	4	2	-	
				94,57%		0,82%	99,18%	39,26%	20,66%	15,29%	2,48%	4,96%	4,13%	10,74%	1,65%	0,83%	-	
Zusammen																		
2 877	258	-	3 135	1 643	244	16	1 627	766	299	184	64	54	36	179	26	11	8	
	8,23%			52,41%		0,97%	99,03%	47,08%	18,38%	11,31%	3,93%	3,32%	2,21%	11,00%	1,60%	0,68%	0,49%	
Ortsteil 433 Westend																		
Urnenwahl																		
4 139	398	-	4 537	2 143	3	31	2 112	827	316	432	117	54	37	281	24	18	6	
				51,74%		1,45%	98,55%	39,16%	14,96%	20,45%	5,54%	2,56%	1,75%	13,30%	1,14%	0,85%	0,28%	
Briefwahl																		
	398			371	371	2	369	148	58	77	26	6	7	34	8	3	2	
				93,92%		0,54%	99,46%	40,11%	15,72%	20,87%	7,05%	1,63%	1,90%	9,21%	2,17%	0,81%	0,54%	
Zusammen																		
4 139	398	-	4 537	2 514	374	33	2 481	975	374	509	143	60	44	315	32	21	8	
	8,77%			55,41%		1,31%	98,69%	39,30%	15,07%	20,52%	5,76%	2,42%	1,77%	12,70%	1,29%	0,85%	0,32%	

**Bürgerschaftswahl 13. Mai 2007 Wahlbereich Bremen**

Noch: Tab. 6

**Ergebnisse der Bürgerschaftswahl (Landtag) am 13. Mai 2007 im Wahlbereich Bremen
nach Orts- und Stadtteilen sowie Urnen- und Briefwahl
Vorläufige Ergebnisse**

Wahlberechtigte			Wähler			Stimmen		Von den gültigen Stimmen entfielen auf									
laut Wählerverzeichnis ohne Sperr- vermerk Wahrschein (A1)	mit Sperr- vermerk Wahrschein (A2)	Wahrschein nach § 19 (2) LWO (A3)	ins- gesamt (A)	ins- gesamt (B)	dar. mit Wahl- schein (B1)	un- gültig	gültig	SPD	CDU	GRÜNE	FDP	DVU	Die Konservativen	Die Linke.	REP	DIE FRAUEN	PBC
Ortsteil 434 Walle																	
Urnenwahl																	
5 066	498	-	5 564	2 636	2	36	2 600	1 057	473	453	112	54	54	341	27	21	8
				52,01%		1,37%	98,63%	40,65%	18,19%	17,42%	4,31%	2,08%	2,08%	13,12%	1,04%	0,81%	0,31%
Briefwahl																	
	498			467	467	8	459	183	98	91	25	9	5	43	3	2	-
				94,15%		1,71%	98,29%	39,87%	21,35%	19,83%	5,45%	1,96%	1,09%	9,37%	0,65%	0,44%	-
Zusammen																	
5 066	498	-	5 564	3 103	469	44	3 059	1 240	571	544	137	63	59	384	30	23	8
	8,95%			55,77%		1,42%	98,58%	40,54%	18,67%	17,78%	4,48%	2,06%	1,93%	12,55%	0,98%	0,75%	0,26%
Ortsteil 435 Osterfeuerberg																	
Urnenwahl																	
3 328	296	-	3 624	1 682	-	14	1 668	730	262	271	82	62	29	192	21	15	4
				50,54%		0,83%	99,17%	43,76%	15,71%	16,25%	4,92%	3,72%	1,74%	11,51%	1,26%	0,90%	0,24%
Briefwahl																	
	296			284	284	2	282	111	57	45	11	4	3	45	5	1	-
				95,95%		0,70%	99,30%	39,36%	20,21%	15,96%	3,90%	1,42%	1,06%	15,96%	1,77%	0,35%	-
Zusammen																	
3 328	296	-	3 624	1 966	284	16	1 950	841	319	316	93	66	32	237	26	16	4
	8,17%			54,25%		0,81%	99,19%	43,13%	16,36%	16,21%	4,77%	3,38%	1,64%	12,15%	1,33%	0,82%	0,21%
Ortsteil 436 Hohweg																	
Urnenwahl																	
454	39	-	493	190	-	4	186	88	37	22	8	8	6	15	1	-	1
				41,85%		2,11%	97,89%	47,31%	19,89%	11,83%	4,30%	4,30%	3,23%	8,06%	0,54%	-	0,54%
Briefwahl																	
	39			37	37	-	37	22	9	1	1	-	3	1	-	-	-
				94,87%		-	100,00%	59,46%	24,32%	2,70%	2,70%	-	8,11%	2,70%	-	-	-
Zusammen																	
454	39	-	493	227	37	4	223	110	46	23	9	8	9	16	1	-	1
	7,91%			46,04%		1,76%	98,24%	49,33%	20,63%	10,31%	4,04%	3,59%	4,04%	7,17%	0,45%	-	0,45%
Stadtteil 43 Walle (einschl. Ortsteil 121)																	
Urnenwahl																	
17 963	1 676	-	19 639	9 123	5	116	9 007	3 860	1 511	1 457	425	256	172	1 108	111	72	35
				50,77%		1,27%	98,73%	42,86%	16,78%	16,18%	4,72%	2,84%	1,91%	12,30%	1,23%	0,80%	0,39%
Briefwahl																	
	1 676			1 587	1 587	15	1 572	642	315	275	87	32	31	158	21	8	3
				94,97%		0,95%	99,05%	40,84%	20,04%	17,49%	5,53%	2,04%	1,97%	10,05%	1,34%	0,51%	0,19%
Zusammen																	
17 963	1 676	-	19 639	10 710	1 592	131	10 579	4 502	1 826	1 732	512	288	203	1 266	132	80	38
	8,53%			54,53%		1,22%	98,78%	42,56%	17,26%	16,37%	4,84%	2,72%	1,92%	11,97%	1,25%	0,76%	0,36%
Ortsteil 122 Industriehäfen (ohne Briefwahl)																	
Urnenwahl																	
42	8	-	50	13	13	2	11	5	4	-	1	-	1	-	-	-	-
				23,64%		15,38%	84,62%	45,45%	36,36%	-	9,09%	-	9,09%	-	-	-	-
Briefwahl siehe Ortsteil 445																	
Ortsteil 441 Lindenhof																	
Urnenwahl																	
4 540	411	-	4 951	2 051	-	34	2 017	1 023	329	189	64	54	59	237	45	11	6
				45,18%		1,66%	98,34%	50,72%	16,31%	9,37%	3,17%	2,68%	2,93%	11,75%	2,23%	0,55%	0,30%
Briefwahl																	
	411			398	398	1	397	216	64	38	17	5	9	40	4	4	-
				96,84%		0,25%	99,75%	54,41%	16,12%	9,57%	4,28%	1,26%	2,27%	10,08%	1,01%	1,01%	-
Zusammen																	
4 540	411	-	4 951	2 449	398	35	2 414	1 239	393	227	81	59	68	277	49	15	6
	8,30%			49,46%		1,43%	98,57%	51,33%	16,28%	9,40%	3,36%	2,44%	2,82%	11,47%	2,03%	0,62%	0,25%



Bürgerschaftswahl 13. Mai 2007 Wahlbereich Bremen

Noch: Tab. 6

Ergebnisse der Bürgerschaftswahl (Landtag) am 13. Mai 2007 im Wahlbereich Bremen nach Orts- und Stadtteilen sowie Urnen- und Briefwahl Vorläufige Ergebnisse

Wahlberechtigte			Wähler			Stimmen		Von den gültigen Stimmen entfielen auf									
laut Wählerverzeichnis	Wahrscheinlich nach § 19 (2) LWO (A3)	insgesamt (A)	insgesamt (B)	dar. mit Wahrscheinlich (B1)	ungültig	gültig	SPD	CDU	GRÜNE	FDP	DVU	Die Konservativen	Die Linke.	REP	DIE FRAUEN	PBC	
ohne Sperrvermerk Wahrscheinlich (A1)	mit Sperrvermerk Wahrscheinlich (A2)																
Ortsteil 442 Gröpelingen																	
Urnenwahl																	
5 091	419	-	5 510	2 121	103	27	2 094	1 090	317	186	86	80	70	212	32	15	6
				40,84%		1,27%	98,73%	52,05%	15,14%	8,88%	4,11%	3,82%	3,34%	10,12%	1,53%	0,72%	0,29%
Briefwahl																	
	419			397	397	6	391	186	86	37	14	5	17	35	2	3	6
				125,63%		1,51%	98,49%	47,57%	21,99%	9,46%	3,58%	1,28%	4,35%	8,95%	0,51%	0,77%	1,53%
Zusammen																	
5 091	419	-	5 510	2 518	500	33	2 485	1 276	403	223	100	85	87	247	34	18	12
	7,60%			45,70%		1,31%	98,69%	51,35%	16,22%	8,97%	4,02%	3,42%	3,50%	9,94%	1,37%	0,72%	0,48%
Ortsteil 443 Ohlenhof																	
Urnenwahl																	
5 184	321	-	5 505	2 104	1	35	2 069	1 022	317	185	89	96	69	222	41	10	18
				40,58%		1,66%	98,34%	49,40%	15,32%	8,94%	4,30%	4,64%	3,33%	10,73%	1,98%	0,48%	0,87%
Briefwahl																	
	321			294	294	1	293	156	47	37	10	3	5	29	4	2	-
				91,88%		0,34%	99,66%	53,24%	16,04%	12,63%	3,41%	1,02%	1,71%	9,90%	1,37%	0,68%	-
Zusammen																	
5 184	321	-	5 505	2 398	295	36	2 362	1 178	364	222	99	99	74	251	45	12	18
	5,83%			43,56%		1,50%	98,50%	49,87%	15,41%	9,40%	4,19%	4,19%	3,13%	10,63%	1,91%	0,51%	0,76%
Ortsteil 444 In den Wischen (ohne Briefwahl)																	
Urnenwahl																	
10	2	-	12	4	-	-	4	3	1	-	-	-	-	-	-	-	-
				40,00%		-	100,00%	75,00%	25,00%	-	-	-	-	-	-	-	-
Briefwahl siehe Ortsteil 445																	
Ortsteil 445 Oslebshausen (einschl. Briefwahl Ortsteile 122 und 444)																	
Urnenwahl																	
5 633	334	-	5 967	2 651	-	37	2 614	1 313	428	221	107	103	117	253	37	25	10
				47,06%		1,40%	98,60%	50,23%	16,37%	8,45%	4,09%	3,94%	4,48%	9,68%	1,42%	0,96%	0,38%
Briefwahl																	
	334			319	319	1	318	146	62	23	22	12	17	30	4	-	2
				96,37%		0,31%	99,69%	45,91%	19,50%	7,23%	6,92%	3,77%	5,35%	9,43%	1,26%	-	0,63%
Zusammen																	
5 633	334	-	5 967	2 970	319	38	2 932	1 459	490	244	129	115	134	283	41	25	12
	5,60%			49,80%		1,28%	98,72%	49,76%	16,71%	8,32%	4,40%	3,92%	4,57%	9,65%	1,40%	0,85%	0,41%
Stadtteil 44 Gröpelingen (einschl. Ortsteil 122)																	
Urnenwahl																	
20 500	1 495	-	21 995	8 944	117	135	8 809	4 456	1 396	781	347	333	316	924	155	61	40
				43,38%		1,51%	98,49%	50,58%	15,85%	8,87%	3,94%	3,78%	3,59%	10,49%	1,76%	0,69%	0,45%
Briefwahl																	
	1 495			1 408	1 408	9	1 399	704	259	135	63	25	48	134	14	9	8
				102,18%		0,64%	99,36%	50,32%	18,51%	9,65%	4,50%	1,79%	3,43%	9,58%	1,00%	0,64%	0,57%
Zusammen																	
20 500	1 495	-	21 995	10 352	1 525	144	10 208	5 160	1 655	916	410	358	364	1 058	169	70	48
	6,80%			47,07%		1,39%	98,61%	50,55%	16,21%	8,97%	4,02%	3,51%	3,57%	10,36%	1,66%	0,69%	0,47%
Stadtbezirk 4 West																	
Urnenwahl																	
56 680	5 704	-	62 384	28 850	131	371	28 479	12 253	5 026	4 823	1 249	754	628	3 137	304	190	115
				50,78%		1,29%	98,71%	43,02%	17,65%	16,94%	4,39%	2,65%	2,21%	11,02%	1,07%	0,67%	0,40%
Briefwahl																	
	5 704			5 363	5 363	39	5 324	2 241	1 154	972	257	85	109	401	40	35	30
				96,23%		0,73%	99,27%	42,09%	21,68%	18,26%	4,83%	1,60%	2,05%	7,53%	0,75%	0,66%	0,56%
Zusammen																	
56 680	5 704	-	62 384	34 213	5 494	410	33 803	14 494	6 180	5 795	1 506	839	737	3 538	344	225	145
	9,14%			54,84%		1,20%	98,80%	42,88%	18,28%	17,14%	4,46%	2,48%	2,18%	10,47%	1,02%	0,67%	0,43%

**Bürgerschaftswahl 13. Mai 2007 Wahlbereich Bremen**

Noch: Tab. 6

**Ergebnisse der Bürgerschaftswahl (Landtag) am 13. Mai 2007 im Wahlbereich Bremen
nach Orts- und Stadtteilen sowie Urnen- und Briefwahl
Vorläufige Ergebnisse**

Wahlberechtigte			Wähler			Stimmen		Von den gültigen Stimmen entfielen auf									
laut Wählerverzeichnis	Wahrscheinlich nach § 19 (2) LWO (A3)	insgesamt (A)	insgesamt (B)	dar. mit Wahrscheinlich (B1)	ungültig	gültig	SPD	CDU	GRÜNE	FDP	DVU	Die Konservativen	Die Linke.	REP	DIE FRAUEN	PBC	
ohne Sperrvermerk Wahrscheinlich (A1)	mit Sperrvermerk Wahrscheinlich (A2)																
Ortsteil 123 Stadtbremisches Überseehafengebiet Bremerhaven (ohne Briefwahl)																	
Urnenwahl																	
8	2	-	10	2	-	2	2	-	-	-	-	-	-	-	-	-	
				25,00%		100,00%	100,00%										
Briefwahl siehe Ortsteil 511																	
Ortsteil 511 Burg-Grambke (einschl. Briefwahl Ortsteile 123 und 512)																	
Urnenwahl																	
4 756	433	-	5 189	2 606	-	36	2 570	1 154	582	253	148	48	62	260	38	10	15
				54,79%		1,38%	98,62%	44,90%	22,65%	9,84%	5,76%	1,87%	2,41%	10,12%	1,48%	0,39%	0,58%
Briefwahl																	
	433		399	399	3	396	157	124	44	24	2	8	27	3	3	4	
			83,30%		0,75%	99,25%	39,65%	31,31%	11,11%	6,06%	0,51%	2,02%	6,82%	0,76%	0,76%	1,01%	
Zusammen																	
4 756	433	-	5 189	3 005	399	39	2 966	1 311	706	297	172	50	70	287	41	13	19
	8,34%		57,40%		1,30%	98,70%	44,20%	23,80%	10,01%	5,80%	1,69%	2,36%	9,68%	1,38%	0,44%	0,64%	
Ortsteil 512 Werderland (ohne Briefwahl)																	
Urnenwahl																	
260	44	-	304	145	-	1	144	43	26	47	9	-	7	8	3	-	1
			55,77%			0,69%	99,31%	29,86%	18,06%	32,64%	6,25%	-	4,86%	5,56%	2,08%	-	0,69%
Briefwahl siehe Ortsteil 511																	
Ortsteil 513 Burgdamm																	
Urnenwahl																	
7 592	476	-	8 068	3 455	9	70	3 385	1 510	857	249	186	105	73	303	57	20	25
			45,45%			2,03%	97,97%	44,61%	25,32%	7,36%	5,49%	3,10%	2,16%	8,95%	1,68%	0,59%	0,74%
Briefwahl																	
	476		441	441	3	438	181	126	39	37	4	15	28	4	1	3	
			94,43%		0,68%	99,32%	41,32%	28,77%	8,90%	8,45%	0,91%	3,42%	6,39%	0,91%	0,23%	0,68%	
Zusammen																	
7 592	476	-	8 068	3 896	450	73	3 823	1 691	983	288	223	109	88	331	61	21	28
	5,90%		48,29%		1,87%	98,13%	44,23%	25,71%	7,53%	5,83%	2,85%	2,30%	8,66%	1,60%	0,55%	0,73%	
Ortsteil 514 Lesum																	
Urnenwahl																	
6 136	1 099	-	7 235	3 718	111	31	3 687	1 524	1 032	553	184	58	45	240	19	19	13
			59,52%			0,83%	99,17%	41,33%	27,99%	15,00%	4,99%	1,57%	1,22%	6,51%	0,52%	0,52%	0,35%
Briefwahl																	
	1 099		705	705	1	704	232	271	103	47	5	4	29	1	10	2	
			71,36%		0,14%	99,86%	32,95%	38,49%	14,63%	6,68%	0,71%	0,57%	4,12%	0,14%	1,42%	0,28%	
Zusammen																	
6 136	1 099	-	7 235	4 423	816	32	4 391	1 756	1 303	656	231	63	49	269	20	29	15
	15,19%		61,13%		0,72%	99,28%	39,99%	29,67%	14,94%	5,26%	1,43%	1,12%	6,13%	0,46%	0,66%	0,34%	
Ortsteil 515 St. Magnus																	
Urnenwahl																	
4 206	542	-	4 748	2 686	3	25	2 661	970	909	368	161	42	40	152	10	7	2
			63,82%			0,93%	99,07%	36,45%	34,16%	13,83%	6,05%	1,58%	1,50%	5,71%	0,38%	0,26%	0,08%
Briefwahl																	
	542		497	497	2	495	151	205	71	26	5	10	22	-	2	3	
			92,21%		0,40%	99,60%	30,51%	41,41%	14,34%	5,25%	1,01%	2,02%	4,44%	-	0,40%	0,61%	
Zusammen																	
4 206	542	-	4 748	3 183	500	27	3 156	1 121	1 114	439	187	47	50	174	10	9	5
	11,42%		67,04%		0,85%	99,15%	35,52%	35,30%	13,91%	5,93%	1,49%	1,58%	5,51%	0,32%	0,29%	0,16%	
Stadtteil 51 Burglesum (einschl. Ortsteil 123)																	
Urnenwahl																	
22 958	2 596	-	25 554	12 612	123	163	12 449	5 201	3 408	1 470	688	253	227	963	127	56	56
			54,64%			1,29%	98,71%	41,78%	27,38%	11,81%	5,53%	2,03%	1,82%	7,74%	1,02%	0,45%	0,45%
Briefwahl																	
	2 596		2 042	2 042	9	2 033	721	726	257	134	16	37	106	8	16	12	
			82,57%		0,44%	99,56%	35,46%	35,71%	12,64%	6,59%	0,79%	1,82%	5,21%	0,39%	0,79%	0,59%	
Zusammen																	
22 958	2 596	-	25 554	14 654	2 165	172	14 482	5 922	4 134	1 727	822	269	264	1 069	135	72	68
	10,16%		57,35%		1,17%	98,83%	40,89%	28,55%	11,93%	5,68%	1,86%	1,82%	7,38%	0,93%	0,50%	0,47%	



Bürgerschaftswahl 13. Mai 2007 Wahlbereich Bremen

Noch: Tab. 6

**Ergebnisse der Bürgerschaftswahl (Landtag) am 13. Mai 2007 im Wahlbereich Bremen
nach Orts- und Stadtteilen sowie Urnen- und Briefwahl
Vorläufige Ergebnisse**

Wahlberechtigte			Wähler			Stimmen		Von den gültigen Stimmen entfielen auf									
laut Wählerverzeichnis	Wahrschein nach § 19 (2) LWO (A3)	insgesamt (A)	insgesamt (B)	dar. mit Wahrschein (B1)	un-gültig	gültig	SPD	CDU	GRÜNE	FDP	DVU	Die Konservativen	Die Linke.	REP	DIE FRAUEN	PBC	
ohne Sperrvermerk Wahrschein (A1)	mit Sperrvermerk Wahrschein (A2)																
Ortsteil 521 Vegesack																	
Urnenwahl																	
4 405	449	-	4 854	2 344	1	33	2 311	865	626	354	150	52	26	195	9	18	16
				53,20%		1,41%	98,59%	37,43%	27,09%	15,32%	6,49%	2,25%	1,13%	8,44%	0,39%	0,78%	0,69%
Briefwahl																	
	449			410	410	5	405	148	116	68	33	6	5	19	4	4	2
				91,52%		1,22%	98,78%	36,54%	28,64%	16,79%	8,15%	1,48%	1,23%	4,69%	0,99%	0,99%	0,49%
Zusammen																	
4 405	449	-	4 854	2 754	411	38	2 716	1 013	742	422	183	58	31	214	13	22	18
	9,25%			56,74%		1,38%	98,62%	37,30%	27,32%	15,54%	6,74%	2,14%	1,14%	7,88%	0,48%	0,81%	0,66%
Ortsteil 522 Grohn																	
Urnenwahl																	
3 219	343	-	3 562	1 632	-	13	1 619	713	375	203	82	43	55	127	9	10	2
				50,70%		0,80%	99,20%	44,04%	23,16%	12,54%	5,06%	2,66%	3,40%	7,84%	0,56%	0,62%	0,12%
Briefwahl																	
	343			336	336	12	324	130	90	43	15	6	9	25	2	1	3
				97,96%		3,57%	96,43%	40,12%	27,78%	13,27%	4,63%	1,85%	2,78%	7,72%	0,62%	0,31%	0,93%
Zusammen																	
3 219	343	-	3 562	1 968	336	25	1 943	843	465	246	97	49	64	152	11	11	5
	9,63%			55,25%		1,27%	98,73%	43,39%	23,93%	12,66%	4,99%	2,52%	3,29%	7,82%	0,57%	0,57%	0,26%
Ortsteil 523 Schönebeck																	
Urnenwahl																	
3 765	458	-	4 223	2 280	-	29	2 251	826	690	348	104	47	49	155	13	15	4
				60,56%		1,27%	98,73%	36,69%	30,65%	15,46%	4,62%	2,09%	2,18%	6,89%	0,58%	0,67%	0,18%
Briefwahl																	
	458			429	429	2	427	141	151	67	21	2	9	33	2	1	-
				93,67%		0,47%	99,53%	33,02%	35,36%	15,69%	4,92%	0,47%	2,11%	7,73%	0,47%	0,23%	-
Zusammen																	
3 765	458	-	4 223	2 709	429	31	2 678	967	841	415	125	49	58	188	15	16	4
	10,85%			64,15%		1,14%	98,86%	36,11%	31,40%	15,50%	4,67%	1,83%	2,17%	7,02%	0,56%	0,60%	0,15%
Ortsteil 524 Aumund-Hammersbeck																	
Urnenwahl																	
5 399	351	-	5 750	2 852	60	39	2 813	1 324	651	291	110	86	54	247	17	18	15
				52,24%		1,37%	98,63%	47,07%	23,14%	10,34%	3,91%	3,06%	1,92%	8,78%	0,60%	0,64%	0,53%
Briefwahl																	
	351			321	321	1	320	119	78	44	21	7	17	24	3	5	2
				110,31%		0,31%	99,69%	37,19%	24,38%	13,75%	6,56%	2,19%	5,31%	7,50%	0,94%	1,56%	0,63%
Zusammen																	
5 399	351	-	5 750	3 173	381	40	3 133	1 443	729	335	131	93	71	271	20	23	17
	6,10%			55,18%		1,26%	98,74%	46,06%	23,27%	10,69%	4,18%	2,97%	2,27%	8,65%	0,64%	0,73%	0,54%
Ortsteil 525 Fähr-Lobbendorf																	
Urnenwahl																	
5 710	445	-	6 155	2 806	1	40	2 766	1 200	690	273	122	95	75	267	18	18	8
				49,13%		1,43%	98,57%	43,38%	24,95%	9,87%	4,41%	3,43%	2,71%	9,65%	0,65%	0,65%	0,29%
Briefwahl																	
	445			417	417	4	413	195	106	41	17	6	7	33	2	4	2
				93,92%		0,96%	99,04%	47,22%	25,67%	9,93%	4,12%	1,45%	1,69%	7,99%	0,48%	0,97%	0,48%
Zusammen																	
5 710	445	-	6 155	3 223	418	44	3 179	1 395	796	314	139	101	82	300	20	22	10
	7,23%			52,36%		1,37%	98,63%	43,88%	25,04%	9,88%	4,37%	3,18%	2,58%	9,44%	0,63%	0,69%	0,31%
Stadtteil 52 Vegesack																	
Urnenwahl																	
22 498	2 046	-	24 544	11 914	62	154	11 760	4 928	3 032	1 469	568	323	259	991	66	79	45
				52,81%		1,29%	98,71%	41,90%	25,78%	12,49%	4,83%	2,75%	2,20%	8,43%	0,56%	0,67%	0,38%
Briefwahl																	
	2 046			1 913	1 913	24	1 889	733	541	263	107	27	47	134	13	15	9
				96,42%		1,25%	98,75%	38,80%	28,64%	13,92%	5,66%	1,43%	2,49%	7,09%	0,69%	0,79%	0,48%
Zusammen																	
22 498	2 046	-	24 544	13 827	1 975	178	13 649	5 661	3 573	1 732	675	350	306	1 125	79	94	54
	8,34%			56,34%		1,29%	98,71%	41,48%	26,18%	12,69%	4,95%	2,56%	2,24%	8,24%	0,58%	0,69%	0,40%



Bürgerschaftswahl 13. Mai 2007 Wahlbereich Bremen

Noch: Tab. 6

Ergebnisse der Bürgerschaftswahl (Landtag) am 13. Mai 2007 im Wahlbereich Bremen nach Orts- und Stadtteilen sowie Urnen- und Briefwahl Vorläufige Ergebnisse

Wahlberechtigte			Wähler			Stimmen		Von den gültigen Stimmen entfielen auf									
laut Wählerverzeichnis ohne Sperr- vermerk Wahrschein (A1)	mit Sperr- vermerk Wahrschein (A2)	Wahrschein nach § 19 (2) LWO (A3)	ins- gesamt (A)	ins- gesamt (B)	dar. mit Wahl- schein (B1)	un- gültig	gültig	SPD	CDU	GRÜNE	FDP	DVU	Die Konservativen	Die Linke.	REP	DIE FRAUEN	PBC
Ortsteil 531 Blumenthal																	
Urnenwahl																	
5 979	411	-	6 390	2 863	2	59	2 804	1 174	749	239	128	117	69	275	27	17	9
				47,87%		2,06%	97,94%	41,87%	26,71%	8,52%	4,56%	4,17%	2,46%	9,81%	0,96%	0,61%	0,32%
Briefwahl																	
	411			380	380	1	379	127	144	41	16	7	5	33	2	3	1
				92,91%		0,26%	99,74%	33,51%	37,99%	10,82%	4,22%	1,85%	1,32%	8,71%	0,53%	0,79%	0,26%
Zusammen																	
5 979	411	-	6 390	3 243	382	60	3 183	1 301	893	280	144	124	74	308	29	20	10
	6,43%			50,75%		1,85%	98,15%	40,87%	28,06%	8,80%	4,52%	3,90%	2,32%	9,68%	0,91%	0,63%	0,31%
Ortsteil 532 Rönnebeck																	
Urnenwahl																	
3 345	283	-	3 628	1 766	621	40	1 726	764	459	158	93	78	29	119	5	16	5
				44,53%		2,27%	97,73%	44,26%	26,59%	9,15%	5,39%	4,52%	1,68%	6,89%	0,29%	0,93%	0,29%
Briefwahl																	
	283			209	209	6	203	90	66	14	10	1	3	15	1	2	1
				-61,83%		2,87%	97,13%	44,33%	32,51%	6,90%	4,93%	0,49%	1,48%	7,39%	0,49%	0,99%	0,49%
Zusammen																	
3 345	283	-	3 628	1 975	830	46	1 929	854	525	172	103	79	32	134	6	18	6
	7,80%			54,44%		2,33%	97,67%	44,27%	27,22%	8,92%	5,34%	4,10%	1,66%	6,95%	0,31%	0,93%	0,31%
Ortsteil 533 Lüssum-Bockhorn																	
Urnenwahl																	
8 361	498	-	8 859	3 741	64	52	3 689	1 771	838	321	127	169	91	303	20	31	18
				44,40%		1,39%	98,61%	48,01%	22,72%	8,70%	3,44%	4,58%	2,47%	8,21%	0,54%	0,84%	0,49%
Briefwahl																	
	498			477	477	3	474	210	109	65	25	16	10	27	4	2	6
				109,91%		0,63%	99,37%	44,30%	23,00%	13,71%	5,27%	3,38%	2,11%	5,70%	0,84%	0,42%	1,27%
Zusammen																	
8 361	498	-	8 859	4 218	541	55	4 163	1 981	947	386	152	185	101	330	24	33	24
	5,62%			47,61%		1,30%	98,70%	47,59%	22,75%	9,27%	3,65%	4,44%	2,43%	7,93%	0,58%	0,79%	0,58%
Ortsteil 534 Farge																	
Urnenwahl																	
2 221	128	-	2 349	1 155	-	18	1 137	483	293	85	61	55	32	105	6	8	9
				52,00%		1,56%	98,44%	42,48%	25,77%	7,48%	5,36%	4,84%	2,81%	9,23%	0,53%	0,70%	0,79%
Briefwahl																	
	128			119	119	2	117	44	39	9	5	1	1	14	-	1	3
				92,97%		1,68%	98,32%	37,61%	33,33%	7,69%	4,27%	0,85%	0,85%	11,97%	-	0,85%	2,56%
Zusammen																	
2 221	128	-	2 349	1 274	119	20	1 254	527	332	94	66	56	33	119	6	9	12
	5,45%			54,24%		1,57%	98,43%	42,03%	26,48%	7,50%	5,26%	4,47%	2,63%	9,49%	0,48%	0,72%	0,96%
Ortsteil 535 Rehum																	
Urnenwahl																	
1 763	121	-	1 884	1 011	-	10	1 001	414	298	82	52	41	17	80	9	5	3
				57,35%		0,99%	99,01%	41,36%	29,77%	8,19%	5,19%	4,10%	1,70%	7,99%	0,90%	0,50%	0,30%
Briefwahl																	
	121			112	112	-	112	53	34	10	8	2	1	2	1	1	-
				92,56%		-	100,00%	47,32%	30,36%	8,93%	7,14%	1,79%	0,89%	1,79%	0,89%	0,89%	-
Zusammen																	
1 763	121	-	1 884	1 123	112	10	1 113	467	332	92	60	43	18	82	10	6	3
	6,42%			59,61%		0,89%	99,11%	41,96%	29,83%	8,27%	5,39%	3,86%	1,62%	7,37%	0,90%	0,54%	0,27%
Stadtteil 53 Blumenthal																	
Urnenwahl																	
21 669	1 441	-	23 110	10 536	687	179	10 357	4 606	2 637	885	461	460	238	882	67	77	44
				47,13%		1,70%	98,30%	44,47%	25,46%	8,54%	4,45%	4,44%	2,30%	8,52%	0,65%	0,74%	0,42%
Briefwahl																	
	1 441			1 297	1 297	12	1 285	524	392	139	64	27	20	91	8	9	11
				172,02%		0,93%	99,07%	40,78%	30,51%	10,82%	4,98%	2,10%	1,56%	7,08%	0,62%	0,70%	0,86%
Zusammen																	
21 669	1 441	-	23 110	11 833	1 984	191	11 642	5 130	3 029	1 024	525	487	258	973	75	86	55
	6,24%			51,20%		1,61%	98,39%	44,06%	26,02%	8,80%	4,51%	4,18%	2,22%	8,36%	0,64%	0,74%	0,47%



Bürgerschaftswahl 13. Mai 2007 Wahlbereich Bremen

Noch: Tab. 6

Ergebnisse der Bürgerschaftswahl (Landtag) am 13. Mai 2007 im Wahlbereich Bremen nach Orts- und Stadtteilen sowie Urnen- und Briefwahl Vorläufige Ergebnisse

Wahlberechtigte			Wähler			Stimmen		Von den gültigen Stimmen entfielen auf									
laut Wählerverzeichnis	Wahrscheinlich nach § 19 (2) LWO	insgesamt (A)	insgesamt (B)	dar. mit Wahrscheinlich (B1)	un-gültig	gültig	SPD	CDU	GRÜNE	FDP	DVU	Die Konservativen	Die Linke.	REP	DIE FRAUEN	PBC	
ohne Sperrvermerk Wahrscheinlich (A1)	mit Sperrvermerk Wahrscheinlich (A2)	(A3)															
Stadtbezirk 5 Nord																	
Urnenwahl																	
67 125	6 083	-	73 208	35 062	872	496	34 566	14 735	9 077	3 824	1 717	1 036	724	2 836	260	212	145
				51,56%		1,41%	98,59%	42,63%	26,26%	11,06%	4,97%	3,00%	2,09%	8,20%	0,75%	0,61%	0,42%
Briefwahl																	
	6 083			5 252	5 252	45	5 207	1 978	1 659	659	305	70	104	331	29	40	32
				100,79%		0,86%	99,14%	37,99%	31,86%	12,66%	5,86%	1,34%	2,00%	6,36%	0,56%	0,77%	0,61%
Zusammen																	
67 125	6 083	-	73 208	40 314	6 124	541	39 773	16 713	10 736	4 483	2 022	1 106	828	3 167	289	252	177
	8,31%			55,07%		1,34%	98,66%	42,02%	26,99%	11,27%	5,08%	2,78%	2,08%	7,96%	0,73%	0,63%	0,45%
Stadt Bremen																	
Urnenwahl																	
359 244	41 524	-	400 768	196 520	2 929	2 800	193 720	72 986	48 105	33 413	10 162	4 730	3 564	17 550	1 275	1 133	802
				54,26%		1,42%	98,58%	37,68%	24,83%	17,25%	5,25%	2,44%	1,84%	9,06%	0,66%	0,58%	0,41%
Briefwahl																	
	41 524			38 331	38 331	332	37 999	13 188	11 582	6 627	2 384	481	611	2 569	177	222	158
				99,32%		0,87%	99,13%	34,71%	30,48%	17,44%	6,27%	1,27%	1,61%	6,76%	0,47%	0,58%	0,42%
Zusammen																	
359 244	41 524	-	400 768	234 851	41 260	3 132	231 719	86 174	59 687	40 040	12 546	5 211	4 175	20 119	1 452	1 355	960
	10,36%			58,60%		1,33%	98,67%	37,19%	25,76%	17,28%	5,41%	2,25%	1,80%	8,68%	0,63%	0,58%	0,41%



Bürgerschaftswahl (Landtag) Wahlbereich Bremerhaven am 13. Mai 2007

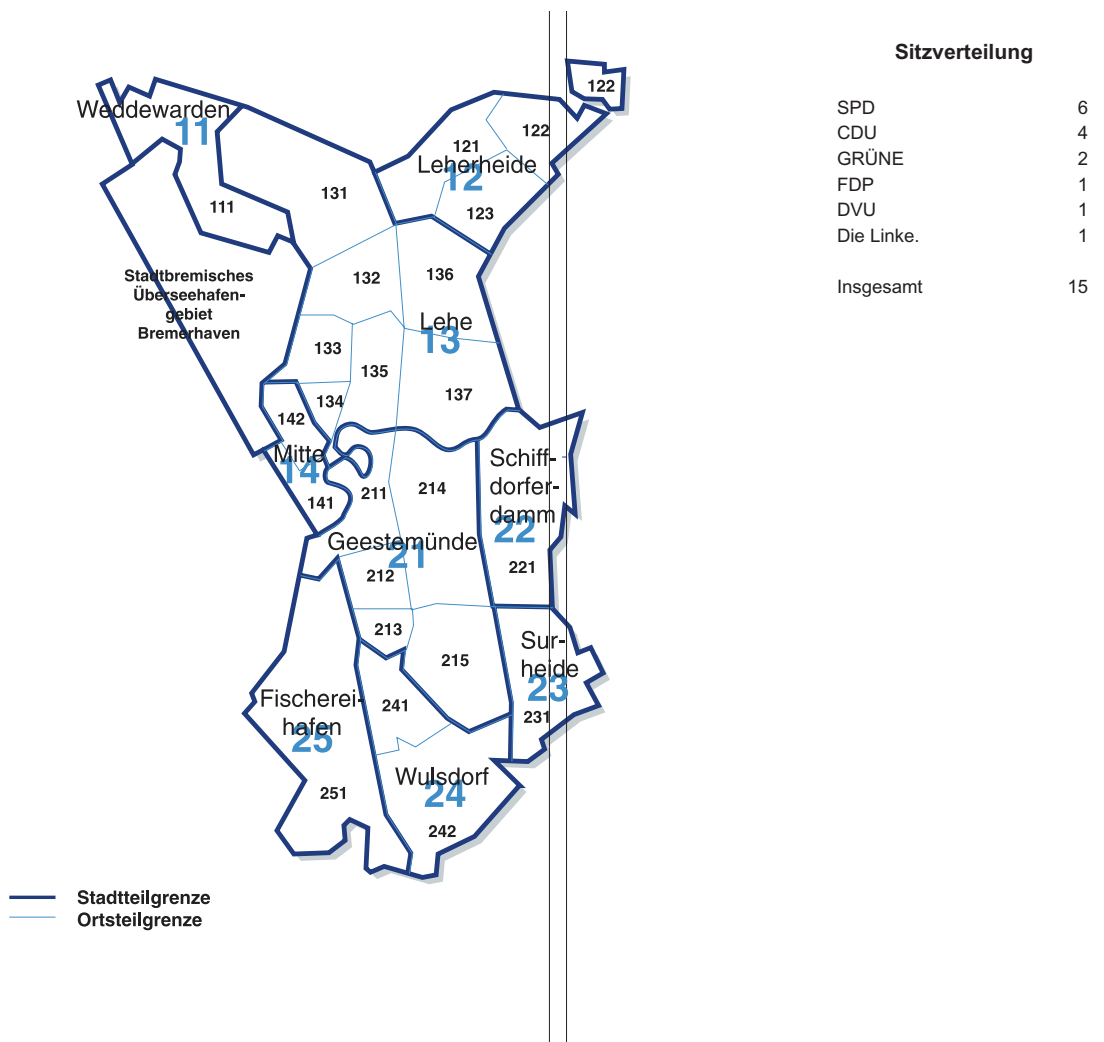



Bürgerschaftswahl 13. Mai 2007 Wahlbereich Bremerhaven

Tab. 9

**Ergebnisse der Bürgerschaftswahl (Landtag) am 13. Mai 2007 im Wahlbereich Bremerhaven
nach Orts- und Stadtteilen sowie Urnen- und Briefwahl
Vorläufige Ergebnisse**

Wahlberechtigte			Wähler			Stimmen		Von den gültigen Stimmen entfielen auf									
laut Wählerverzeichnis ohne Sperr- vermerk Wahlschein (A1)	mit Sperr- vermerk Wahlschein (A2)	Wahrschein- nach § 19 (2) LWO (A3)	ins- gesamt (A)	ins- gesamt (B)	dar. mit Wahl- schein (B1)	un- gültig	gültig	SPD	CDU	GRÜNE	FDP	DVU	Deutsch- land	Die Konserv- ativen	BIW	Die Weissen	Die Linke.
Ortsteil 111 Weddewarden / Stadtteil 11 Weddewarden (ohne Briefwahl)																	
Urnenwahl																	
399	29	-	428	257	-	7	250	64	59	51	29	8	1	1	14	3	20
				64,41%		2,72%	97,28%	25,60%	23,60%	20,40%	11,60%	3,20%	0,40%	0,40%	5,60%	1,20%	8,00%
Briefwahl siehe Ortsteil 131																	
Ortsteil 121 Königsheide																	
Urnenwahl																	
4 136	401	-	4 537	2 573	1	36	2 537	828	712	332	241	118	26	12	117	6	145
				62,19%		1,40%	98,60%	32,64%	28,06%	13,09%	9,50%	4,65%	1,02%	0,47%	4,61%	0,24%	5,72%
Briefwahl																	
	401			388	388	3	385	136	129	44	39	16	-	2	12	-	7
				97,00%		0,77%	99,23%	35,32%	33,51%	11,43%	10,13%	4,16%	-	0,52%	3,12%	-	1,82%
Zusammen																	
4 136	401	-	4 537	2 961	389	39	2 922	964	841	376	280	134	26	14	129	6	152
	8,84%			65,26%		1,32%	98,68%	32,99%	28,78%	12,87%	9,58%	4,59%	0,89%	0,48%	4,41%	0,21%	5,20%
Ortsteil 122 Fehrmoor																	
Urnenwahl																	
2 204	145	-	2 349	1 300	-	32	1 268	460	334	126	121	59	6	7	69	2	84
				58,98%		2,46%	97,54%	36,28%	26,34%	9,94%	9,54%	4,65%	0,47%	0,55%	5,44%	0,16%	6,62%
Briefwahl																	
	145			142	142	-	142	53	25	19	22	4	-	1	7	-	11
				97,93%		-	100,00%	37,32%	17,61%	13,38%	15,49%	2,82%	-	0,70%	4,93%	-	7,75%
Zusammen																	
2 204	145	-	2 349	1 442	142	32	1 410	513	359	145	143	63	6	8	76	2	95
	6,17%			61,39%		2,22%	97,78%	36,38%	25,46%	10,28%	10,14%	4,47%	0,43%	0,57%	5,39%	0,14%	6,74%
Ortsteil 123 Leherheide-West																	
Urnenwahl																	
5 442	188	-	5 630	2 009	-	40	1 969	688	688	106	89	124	21	16	80	7	150
				36,92%		1,99%	98,01%	34,94%	34,94%	5,38%	4,52%	6,30%	1,07%	0,81%	4,06%	0,36%	7,62%
Briefwahl																	
	188			176	176	3	173	64	39	22	17	8	5	2	2	-	14
				93,62%		1,70%	98,30%	36,99%	22,54%	12,72%	9,83%	4,62%	2,89%	1,16%	1,16%	-	8,09%
Zusammen																	
5 442	188	-	5 630	2 185	176	43	2 142	752	727	128	106	132	26	18	82	7	164
	3,34%			38,81%		1,97%	98,03%	35,11%	33,94%	5,98%	4,95%	6,16%	1,21%	0,84%	3,83%	0,33%	7,66%
Stadtteil 12 Leherheide																	
Urnenwahl																	
11 782	734	-	12 516	5 882	1	108	5 774	1 976	1 734	564	451	301	53	35	266	15	379
				49,92%		1,84%	98,16%	34,22%	30,03%	9,77%	7,81%	5,21%	0,92%	0,61%	4,61%	0,26%	6,56%
Briefwahl																	
	734			706	706	6	700	253	193	85	78	28	5	5	21	-	32
				96,32%		0,85%	99,15%	36,14%	27,57%	12,14%	11,14%	4,00%	0,71%	0,71%	3,00%	-	4,57%
Zusammen																	
11 782	734	-	12 516	6 588	707	114	6 474	2 229	1 927	649	529	329	58	40	287	15	411
	5,86%			52,64%		1,73%	98,27%	34,43%	29,77%	10,02%	8,17%	5,08%	0,90%	0,62%	4,43%	0,23%	6,35%
Ortsteil 131 Speckenbüttel (einschl. Briefwahl Ortsteil 111)																	
Urnenwahl																	
2 318	344	-	2 662	1 623	1	21	1 602	424	509	292	196	33	-	6	52	6	84
				69,99%		1,29%	98,71%	26,47%	31,77%	18,23%	12,23%	2,06%	-	0,37%	3,25%	0,37%	5,24%
Briefwahl																	
	344			355	355	3	352	90	120	64	47	6	2	3	5	-	15
				95,43%		0,85%	99,15%	25,57%	34,09%	18,18%	13,35%	1,70%	0,57%	0,85%	1,42%	-	4,26%
Zusammen																	
2 318	344	-	2 662	1 978	356	24	1 954	514	629	356	243	39	2	9	57	6	99
	12,92%			73,50%		1,21%	98,79%	26,31%	32,19%	18,22%	12,44%	2,00%	0,10%	0,46%	2,92%	0,31%	5,07%

**Bürgerschaftswahl 13. Mai 2007 Wahlbereich Bremerhaven**

Noch: Tab. 9

**Ergebnisse der Bürgerschaftswahl (Landtag) am 13. Mai 2007 im Wahlbereich Bremerhaven
nach Orts- und Stadtteilen sowie Urnen- und Briefwahl
Vorläufige Ergebnisse**

Wahlberechtigte			Wähler			Stimmen		Von den gültigen Stimmen entfielen auf									
laut Wählerverzeichnis	Wahrscheinlich nach § 19 (2) LWO (A3)	insgesamt (A)	insgesamt (B)	dar. mit Wahrscheinlich (B1)	ungültig	gültig	SPD	CDU	GRÜNE	FDP	DVU	Deutschland	Die Konservativen	BIW	Die Weissen	Die Linke.	
ohne Sperrvermerk Wahrscheinlich (A1)	mit Sperrvermerk Wahrscheinlich (A2)																
Ortsteil 132 Eckernfeld																	
Urnenwahl																	
3 954	355	-	4 309	2 131	-	29	2 102	790	476	291	147	125	9	12	94	12	146
				53,89%		1,36%	98,64%	37,58%	22,65%	13,84%	6,99%	5,95%	0,43%	0,57%	4,47%	0,57%	6,95%
Briefwahl																	
	355			327	327	6	321	111	93	51	27	9	1	5	7	-	17
				92,11%		1,83%	98,17%	34,58%	28,97%	15,89%	8,41%	2,80%	0,31%	1,56%	2,18%	-	5,30%
Zusammen																	
3 954	355	-	4 309	2 458	327	35	2 423	901	569	342	174	134	10	17	101	12	163
	8,24%			57,04%		1,42%	98,58%	37,19%	23,48%	14,11%	7,18%	5,53%	0,41%	0,70%	4,17%	0,50%	6,73%
Ortsteil 133 Twischkamp																	
Urnenwahl																	
3 185	170	-	3 355	1 315	-	22	1 293	472	265	146	90	98	20	8	71	7	116
				41,29%		1,67%	98,33%	36,50%	20,49%	11,29%	6,96%	7,58%	1,55%	0,62%	5,49%	0,54%	8,97%
Briefwahl																	
	170			162	162	4	158	68	29	24	8	6	2	1	12	-	8
				95,29%		2,47%	97,53%	43,04%	18,35%	15,19%	5,06%	3,80%	1,27%	0,63%	7,59%	-	5,06%
Zusammen																	
3 185	170	-	3 355	1 477	162	26	1 451	540	294	170	98	104	22	9	83	7	124
	5,07%			44,02%		1,76%	98,24%	37,22%	20,26%	11,72%	6,75%	7,17%	1,52%	0,62%	5,72%	0,48%	8,55%
Ortsteil 134 Goethestraße																	
Urnenwahl																	
4 464	180	-	4 644	1 593	-	36	1 557	538	256	226	106	160	13	15	91	7	145
				35,69%		2,26%	97,74%	34,55%	16,44%	14,52%	6,81%	10,28%	0,83%	0,96%	5,84%	0,45%	9,31%
Briefwahl																	
	180			172	172	-	172	59	41	32	8	12	-	3	5	-	12
				95,56%		-	100,00%	34,30%	23,84%	18,60%	4,65%	6,98%	-	1,74%	2,91%	-	6,98%
Zusammen																	
4 464	180	-	4 644	1 765	172	36	1 729	597	297	258	114	172	13	18	96	7	157
	3,88%			38,01%		2,04%	97,96%	34,53%	17,18%	14,92%	6,59%	9,95%	0,75%	1,04%	5,55%	0,40%	9,08%
Ortsteil 135 Klushof																	
Urnenwahl																	
6 646	432	-	7 078	2 851	-	51	2 800	979	600	344	215	219	17	10	165	14	237
				42,90%		1,79%	98,21%	34,96%	21,43%	12,29%	7,68%	7,82%	0,61%	0,36%	5,89%	0,50%	8,46%
Briefwahl																	
	432			398	398	4	394	145	99	48	40	14	5	2	18	1	22
				92,13%		1,01%	98,99%	36,80%	25,13%	12,18%	10,15%	3,55%	1,27%	0,51%	4,57%	0,25%	5,58%
Zusammen																	
6 646	432	-	7 078	3 249	398	55	3 194	1 124	699	392	255	233	22	12	183	15	259
	6,10%			45,90%		1,69%	98,31%	35,19%	21,88%	12,27%	7,98%	7,29%	0,69%	0,38%	5,73%	0,47%	8,11%
Ortsteil 136 Schierholz (einschl. Briefwahl Ortsteil 137)																	
Urnenwahl																	
4 196	246	-	4 442	2 182	1	28	2 154	624	660	240	242	100	16	14	125	9	124
				51,99%		1,28%	98,72%	28,97%	30,64%	11,14%	11,23%	4,64%	0,74%	0,65%	5,80%	0,42%	5,76%
Briefwahl																	
	246			274	274	3	271	78	79	38	28	9	2	3	21	2	11
				93,20%		1,09%	98,91%	28,78%	29,15%	14,02%	10,33%	3,32%	0,74%	1,11%	7,75%	0,74%	4,06%
Zusammen																	
4 196	246	-	4 442	2 456	275	31	2 425	702	739	278	270	109	18	17	146	11	135
	5,54%			54,69%		1,26%	98,74%	28,95%	30,47%	11,46%	11,13%	4,49%	0,74%	0,70%	6,02%	0,45%	5,57%
Ortsteil 137 Buschkämpen (ohne Briefwahl)																	
Urnenwahl																	
587	49	-	636	333	-	6	327	120	71	25	29	25	2	1	27	-	27
				56,73%		1,80%	98,20%	36,70%	21,71%	7,65%	8,87%	7,65%	0,61%	0,31%	8,26%	-	8,26%
Briefwahl siehe Ortsteil 136																	



Bürgerschaftswahl 13. Mai 2007 Wahlbereich Bremerhaven

Noch: Tab. 9

**Ergebnisse der Bürgerschaftswahl (Landtag) am 13. Mai 2007 im Wahlbereich Bremerhaven
nach Orts- und Stadtteilen sowie Urnen- und Briefwahl
Vorläufige Ergebnisse**

Wahlberechtigte			Wähler			Stimmen		Von den gültigen Stimmen entfielen auf									
laut Wählerverzeichnis	Wahrscheinlich nach § 19 (2) LWO (A3)	insgesamt (A)	insgesamt (B)	dar. mit Wahrscheinlich (B1)	ungültig	gültig	SPD	CDU	GRÜNE	FDP	DVU	Deutschland	Die Konservativen	BIW	Die Weissen	Die Linke.	
ohne Sperrvermerk Wahrscheinlich (A1)	mit Sperrvermerk Wahrscheinlich (A2)																
Stadtteil 13 Lehe (einschl. Briefwahl Ortsteil 111)																	
Urnenwahl																	
25 350	1 776	-	27 126	12 028	2	193	11 835	3 947	2 837	1 564	1 025	760	77	66	625	55	879
				47,44%		1,60%	98,40%	33,35%	23,97%	13,22%	8,66%	6,42%	0,65%	0,56%	5,28%	0,46%	7,43%
Briefwahl																	
	1 776			1 688	1 688	20	1 668	551	461	257	158	56	12	17	68	3	85
				93,62%		1,18%	98,82%	33,03%	27,64%	15,41%	9,47%	3,36%	0,72%	1,02%	4,08%	0,18%	5,10%
Zusammen																	
25 350	1 776	-	27 126	13 716	1 690	213	13 503	4 498	3 298	1 821	1 183	816	89	83	693	58	964
	6,55%			50,51%		1,55%	98,45%	33,31%	24,42%	13,49%	8,76%	6,04%	0,66%	0,61%	5,13%	0,43%	7,14%
Ortsteil 141 Mitte-Süd																	
Urnenwahl																	
3 556	355	-	3 911	1 817	-	19	1 798	611	488	207	134	110	18	17	67	11	135
				51,10%		1,05%	98,95%	33,98%	27,14%	11,51%	7,45%	6,12%	1,00%	0,95%	3,73%	0,61%	7,51%
Briefwahl																	
	355			333	333	3	330	121	96	33	38	9	5	4	7	1	16
				93,80%		0,90%	99,10%	36,67%	29,09%	10,00%	11,52%	2,73%	1,52%	1,21%	2,12%	0,30%	4,85%
Zusammen																	
3 556	355	-	3 911	2 150	333	22	2 128	732	584	240	172	119	23	21	74	12	151
	9,08%			54,97%		1,02%	98,98%	34,40%	27,44%	11,28%	8,08%	5,59%	1,08%	0,99%	3,48%	0,56%	7,10%
Ortsteil 142 Mitte-Nord																	
Urnenwahl																	
4 800	408	-	5 208	2 368	-	33	2 335	841	458	370	203	114	18	17	77	14	223
				49,33%		1,39%	98,61%	36,02%	19,61%	15,85%	8,69%	4,88%	0,77%	0,73%	3,30%	0,60%	9,55%
Briefwahl																	
	408			384	384	2	382	141	82	75	36	8	1	6	10	-	23
				94,12%		0,52%	99,48%	36,91%	21,47%	19,63%	9,42%	2,09%	0,26%	1,57%	2,62%	-	6,02%
Zusammen																	
4 800	408	-	5 208	2 752	384	35	2 717	982	540	445	239	122	19	23	87	14	246
	7,83%			52,84%		1,27%	98,73%	36,14%	19,87%	16,38%	8,80%	4,49%	0,70%	0,85%	3,20%	0,52%	9,05%
Stadtteil 14 Mitte																	
Urnenwahl																	
8 356	763	-	9 119	4 185	-	52	4 133	1 452	946	577	337	224	36	34	144	25	358
				50,08%		1,24%	98,76%	35,13%	22,89%	13,96%	8,15%	5,42%	0,87%	0,82%	3,48%	0,60%	8,66%
Briefwahl																	
	763			717	717	5	712	262	178	108	74	17	6	10	17	1	39
				93,97%		0,70%	99,30%	36,80%	25,00%	15,17%	10,39%	2,39%	0,84%	1,40%	2,39%	0,14%	5,48%
Zusammen																	
8 356	763	-	9 119	4 902	717	57	4 845	1 714	1 124	685	411	241	42	44	161	26	397
	8,37%			53,76%		1,16%	98,84%	35,38%	23,20%	14,14%	8,48%	4,97%	0,87%	0,91%	3,32%	0,54%	8,19%
Stadtbezirk 1 Nord																	
Urnenwahl																	
45 887	3 302	-	49 189	22 352	3	360	21 992	7 439	5 576	2 756	1 842	1 293	167	136	1 049	98	1 636
				48,71%		1,61%	98,39%	33,83%	25,35%	12,53%	8,38%	5,88%	0,76%	0,62%	4,77%	0,45%	7,44%
Briefwahl																	
	3 302			3 111	3 111	31	3 080	1 066	832	450	310	101	23	32	106	4	156
				94,30%		1,00%	99,00%	34,61%	27,01%	14,61%	10,06%	3,28%	0,75%	1,04%	3,44%	0,13%	5,06%
Zusammen																	
45 887	3 302	-	49 189	25 463	3 114	391	25 072	8 505	6 408	3 206	2 152	1 394	190	168	1 155	102	1 792
	6,71%			51,77%		1,54%	98,46%	33,92%	25,56%	12,79%	8,58%	5,56%	0,76%	0,67%	4,61%	0,41%	7,15%



Bürgerschaftswahl 13. Mai 2007 Wahlbereich Bremerhaven

Noch: Tab. 9

Ergebnisse der Bürgerschaftswahl (Landtag) am 13. Mai 2007 im Wahlbereich Bremerhaven nach Orts- und Stadtteilen sowie Urnen- und Briefwahl Vorläufige Ergebnisse

Wahlberechtigte			Wähler			Stimmen		Von den gültigen Stimmen entfielen auf									
laut Wählerverzeichnis	Wahrscheinlich nach § 19 (2) LWO (A3)	insgesamt (A)	insgesamt (B)	dar. mit Wahrscheinlich (B1)	ungültig	gültig	SPD	CDU	GRÜNE	FDP	DVU	Deutschland	Die Konservativen	BIW	Die Weissen	Die Linke.	
ohne Sperrvermerk Wahrscheinlich (A1)	mit Sperrvermerk Wahrscheinlich (A2)																
Ortsteil 211 Geestemünde-Nord																	
Urnenwahl																	
4 611	460	-	5 071	2 382	-	46	2 336	831	632	250	195	114	13	24	101	12	164
				51,66%		1,93%	98,07%	35,57%	27,05%	10,70%	8,35%	4,88%	0,56%	1,03%	4,32%	0,51%	7,02%
Briefwahl																	
	460			440	440	4	436	133	145	55	43	14	3	5	13	1	24
				95,65%		0,91%	99,09%	30,50%	33,26%	12,61%	9,86%	3,21%	0,69%	1,15%	2,98%	0,23%	5,50%
Zusammen																	
4 611	460	-	5 071	2 822	440	50	2 772	964	777	305	238	128	16	29	114	13	188
	9,07%			55,65%		1,77%	98,23%	34,78%	28,03%	11,00%	8,59%	4,62%	0,58%	1,05%	4,11%	0,47%	6,78%
Ortsteil 212 Geestendorf																	
Urnenwahl																	
7 919	445	-	8 364	3 614	2	52	3 562	1 251	839	361	297	255	39	37	210	16	257
				45,63%		1,44%	98,56%	35,12%	23,55%	10,13%	8,34%	7,16%	1,09%	1,04%	5,90%	0,45%	7,22%
Briefwahl																	
	445			428	428	3	425	144	114	75	25	13	3	5	13	5	28
				96,61%		0,70%	99,30%	33,88%	26,82%	17,65%	5,88%	3,06%	0,71%	1,18%	3,06%	1,18%	6,59%
Zusammen																	
7 919	445	-	8 364	4 042	430	55	3 987	1 395	953	436	322	268	42	42	223	21	285
	5,32%			48,33%		1,36%	98,64%	34,99%	23,90%	10,94%	8,08%	6,72%	1,05%	1,05%	5,59%	0,53%	7,15%
Ortsteil 213 Geestemünde-Süd																	
Urnenwahl																	
2 282	114	-	2 396	1 122	-	29	1 093	472	204	88	69	61	16	8	73	8	94
				49,17%		2,58%	97,42%	43,18%	18,66%	8,05%	6,31%	5,58%	1,46%	0,73%	6,68%	0,73%	8,60%
Briefwahl																	
	114			106	106	-	106	46	16	10	11	3	2	-	4	1	13
				92,98%		-	100,00%	43,40%	15,09%	9,43%	10,38%	2,83%	1,89%	-	3,77%	0,94%	12,26%
Zusammen																	
2 282	114	-	2 396	1 228	106	29	1 199	518	220	98	80	64	18	8	77	9	107
	4,76%			51,25%		2,36%	97,64%	43,20%	18,35%	8,17%	6,67%	5,34%	1,50%	0,67%	6,42%	0,75%	8,92%
Ortsteil 214 Bürgerpark																	
Urnenwahl																	
3 553	369	-	3 922	1 823	1	25	1 798	567	594	219	159	73	7	9	66	3	101
				51,29%		1,37%	98,63%	31,54%	33,04%	12,18%	8,84%	4,06%	0,39%	0,50%	3,67%	0,17%	5,62%
Briefwahl																	
	369			343	343	2	341	106	122	47	47	2	-	-	6	1	10
				93,21%		0,58%	99,42%	31,09%	35,78%	13,78%	13,78%	0,59%	-	-	1,76%	0,29%	2,93%
Zusammen																	
3 553	369	-	3 922	2 166	344	27	2 139	673	716	266	206	75	7	9	72	4	111
	9,41%			55,23%		1,25%	98,75%	31,46%	33,47%	12,44%	9,63%	3,51%	0,33%	0,42%	3,37%	0,19%	5,19%
Ortsteil 215 Grünhöfe																	
Urnenwahl																	
3 608	182	-	3 790	1 573	1	32	1 541	619	346	120	113	106	9	9	125	4	90
				43,59%		2,03%	97,97%	40,17%	22,45%	7,79%	7,33%	6,88%	0,58%	0,58%	8,11%	0,26%	5,84%
Briefwahl																	
	182			169	169	3	166	55	44	15	16	8	1	7	8	-	12
				93,37%		1,78%	98,22%	33,13%	26,51%	9,04%	9,64%	4,82%	0,60%	4,22%	4,82%	-	7,23%
Zusammen																	
3 608	182	-	3 790	1 742	170	35	1 707	674	390	135	129	114	10	16	133	4	102
	4,80%			45,96%		2,01%	97,99%	39,48%	22,85%	7,91%	7,56%	6,68%	0,59%	0,94%	7,79%	0,23%	5,98%
Stadtteil 21 Geestemünde																	
Urnenwahl																	
21 973	1 570	-	23 543	10 514	4	184	10 330	3 740	2 615	1 038	833	609	84	87	575	43	706
				47,84%		1,75%	98,25%	36,21%	25,31%	10,05%	8,06%	5,90%	0,81%	0,84%	5,57%	0,42%	6,83%
Briefwahl																	
	1 570			1 486	1 486	12	1 474	484	441	202	142	40	9	17	44	8	87
				94,89%		0,81%	99,19%	32,84%	29,92%	13,70%	9,63%	2,71%	0,61%	1,15%	2,99%	0,54%	5,90%
Zusammen																	
21 973	1 570	-	23 543	12 000	1 490	196	11 804	4 224	3 056	1 240	975	649	93	104	619	51	793
	6,67%			50,97%		1,63%	98,37%	35,78%	25,89%	10,50%	8,26%	5,50%	0,79%	0,88%	5,24%	0,43%	6,72%



Bürgerschaftswahl 13. Mai 2007 Wahlbereich Bremerhaven

Noch: Tab. 9

**Ergebnisse der Bürgerschaftswahl (Landtag) am 13. Mai 2007 im Wahlbereich Bremerhaven
nach Orts- und Stadtteilen sowie Urnen- und Briefwahl
Vorläufige Ergebnisse**

Wahlberechtigte			Wähler			Stimmen		Von den gültigen Stimmen entfielen auf									
laut Wählerverzeichnis	Wahrschein nach § 19 (2) LWO (A3)	insgesamt (A)	insgesamt (B)	dar. mit Wahrschein (B1)	ungültig	gültig	SPD	CDU	GRÜNE	FDP	DVU	Deutschland	Die Konservativen	BIW	Die Weissen	Die Linke.	
ohne Sperrvermerk Wahrschein (A1)	mit Sperrvermerk Wahrschein (A2)																
Ortsteil 221 Schiffdorferdamm / Stadtteil 22 Schiffdorferdamm																	
Urnenwahl																	
1 893	173	-	2 066	1 217	-	11	1 206	473	300	139	111	43	9	13	41	2	75
				64,29%		0,90%	99,10%	39,22%	24,88%	11,53%	9,20%	3,57%	0,75%	1,08%	3,40%	0,17%	6,22%
Briefwahl																	
	173			160	160	4	156	55	45	20	21	6	1	1	4	-	3
				92,49%		2,50%	97,50%	35,26%	28,85%	12,82%	13,46%	3,85%	0,64%	0,64%	2,56%	-	1,92%
Zusammen																	
1 893	173	-	2 066	1 377	160	15	1 362	528	345	159	132	49	10	14	45	2	78
	8,37%			66,65%		1,09%	98,91%	38,77%	25,33%	11,67%	9,69%	3,60%	0,73%	1,03%	3,30%	0,15%	5,73%
Ortsteil 231 Surheide / Stadtteil 23 Surheide																	
Urnenwahl																	
2 295	144	-	2 439	1 444	3	17	1 427	589	283	171	119	62	24	4	77	5	93
				62,84%		1,18%	98,82%	41,28%	19,83%	11,98%	8,34%	4,34%	1,68%	0,28%	5,40%	0,35%	6,52%
Briefwahl																	
	144			133	133	-	133	61	19	22	9	5	-	-	4	-	13
				94,33%		-	100,00%	45,86%	14,29%	16,54%	6,77%	3,76%	-	-	3,01%	-	9,77%
Zusammen																	
2 295	144	-	2 439	1 577	136	17	1 560	650	302	193	128	67	24	4	81	5	106
	5,90%			64,66%		1,08%	98,92%	41,67%	19,36%	12,37%	8,21%	4,29%	1,54%	0,26%	5,19%	0,32%	6,79%
Ortsteil 241 Drebergen (einschl. Briefwahl Ortsteil 251)																	
Urnenwahl																	
3 330	265	-	3 595	1 603	2	27	1 576	549	374	132	156	92	9	9	144	4	107
				48,11%		1,68%	98,32%	34,84%	23,73%	8,38%	9,90%	5,84%	0,57%	0,57%	9,14%	0,25%	6,79%
Briefwahl																	
	265			264	264	3	261	67	88	35	27	9	1	2	14	-	18
				95,31%		1,14%	98,86%	25,67%	33,72%	13,41%	10,34%	3,45%	0,38%	0,77%	5,36%	-	6,90%
Zusammen																	
3 330	265	-	3 595	1 867	266	30	1 837	616	462	167	183	101	10	11	158	4	125
	7,37%			51,73%		1,61%	98,39%	33,53%	25,15%	9,09%	9,96%	5,50%	0,54%	0,60%	8,60%	0,22%	6,80%
Ortsteil 242 Jedutenberg																	
Urnenwahl																	
4 007	266	-	4 273	2 438	-	50	2 388	865	506	306	290	105	9	8	143	5	151
				60,84%		2,05%	97,95%	36,22%	21,19%	12,81%	12,14%	4,40%	0,38%	0,34%	5,99%	0,21%	6,32%
Briefwahl																	
	266			248	248	2	246	75	72	27	35	5	2	2	10	2	16
				93,23%		0,81%	99,19%	30,49%	29,27%	10,98%	14,23%	2,03%	0,81%	0,81%	4,07%	0,81%	6,50%
Zusammen																	
4 007	266	-	4 273	2 686	248	52	2 634	940	578	333	325	110	11	10	153	7	167
	6,23%			62,86%		1,94%	98,06%	35,69%	21,94%	12,64%	12,34%	4,18%	0,42%	0,38%	5,81%	0,27%	6,34%
Stadtteil 24 Wulsdorf (einschl. Briefwahl Ortsteil 251)																	
Urnenwahl																	
7 337	531	-	7 868	4 041	2	77	3 964	1 414	880	438	446	197	18	17	287	9	258
				55,06%		1,91%	98,09%	35,67%	22,20%	11,05%	11,25%	4,97%	0,45%	0,43%	7,24%	0,23%	6,51%
Briefwahl																	
	531			512	512	5	507	142	160	62	62	14	3	4	24	2	34
				94,29%		0,98%	99,02%	28,01%	31,56%	12,23%	12,23%	2,76%	0,59%	0,79%	4,73%	0,39%	6,71%
Zusammen																	
7 337	531	-	7 868	4 553	514	82	4 471	1 556	1 040	500	508	211	21	21	311	11	292
	6,75%			57,76%		1,80%	98,20%	34,80%	23,26%	11,18%	11,36%	4,72%	0,47%	0,47%	6,96%	0,25%	6,53%
Ortsteil 251 Fischereihafen / Stadtteil 25 Fischereihafen (ohne Briefwahl)																	
Urnenwahl																	
185	14	-	199	68	-	2	66	27	7	8	3	6	-	1	5	-	9
				36,76%		2,94%	97,06%	40,91%	10,61%	12,12%	4,55%	9,09%	-	1,52%	7,58%	-	13,64%
Briefwahl siehe Ortsteil 241																	



Bürgerschaftswahl 13. Mai 2007 Wahlbereich Bremerhaven

Noch: Tab. 9

Ergebnisse der Bürgerschaftswahl (Landtag) am 13. Mai 2007 im Wahlbereich Bremerhaven nach Orts- und Stadtteilen sowie Urnen- und Briefwahl Vorläufige Ergebnisse

Wahlberechtigte			Wähler			Stimmen		Von den gültigen Stimmen entfielen auf									
laut Wählerverzeichnis	Wahrscheinlich nach § 19 (2) LWO (A3)	insgesamt (A)	insgesamt (B)	dar. mit Wahrscheinlich (B1)	un-gültig	gültig	SPD	CDU	GRÜNE	FDP	DVU	Deutschland	Die Konservativen	BIW	Die Weissen	Die Linke.	
ohne Sperrvermerk Wahrscheinlich (A1)	mit Sperrvermerk Wahrscheinlich (A2)																
Stadtbezirk 2 Süd																	
Urnenwahl																	
33 683	2 432	- 36 115	17 284	9	291	16 993	6 243	4 085	1 794	1 512	917	135	122	985	59	1 141	
			51,30%		1,68%	98,32%	36,74%	24,04%	10,56%	8,90%	5,40%	0,79%	0,72%	5,80%	0,35%	6,71%	
Briefwahl																	
	2 432		2 291	2 291	21	2 270	742	665	306	234	65	13	22	76	10	137	
			94,55%		0,92%	99,08%	32,69%	29,30%	13,48%	10,31%	2,86%	0,57%	0,97%	3,35%	0,44%	6,04%	
Zusammen																	
33 683	2 432	- 36 115	19 575	2 300	312	19 263	6 985	4 750	2 100	1 746	982	148	144	1 061	69	1 278	
	6,73%		54,20%		1,59%	98,41%	36,26%	24,66%	10,90%	9,06%	5,10%	0,77%	0,75%	5,51%	0,36%	6,63%	
Stadt Bremerhaven																	
Urnenwahl																	
79 570	5 734	- 85 304	39 636	12	651	38 985	13 682	9 661	4 550	3 354	2 210	302	258	2 034	157	2 777	
			49,81%		1,64%	98,36%	35,10%	24,78%	11,67%	8,60%	5,67%	0,77%	0,66%	5,22%	0,40%	7,12%	
Briefwahl																	
	5 734		5 402	5 402	52	5 350	1 808	1 497	756	544	166	36	54	182	14	293	
			94,41%		0,96%	99,04%	33,79%	27,98%	14,13%	10,17%	3,10%	0,67%	1,01%	3,40%	0,26%	5,48%	
Zusammen																	
79 570	5 734	- 85 304	45 038	5 414	703	44 335	15 490	11 158	5 306	3 898	2 376	338	312	2 216	171	3 070	
	6,72%		52,80%		1,56%	98,44%	34,94%	25,17%	11,97%	8,79%	5,36%	0,76%	0,70%	4,99%	0,39%	6,92%	



Wahl zur Stadtverordnetenversammlung der Stadt Bremerhaven am 13. Mai 2007

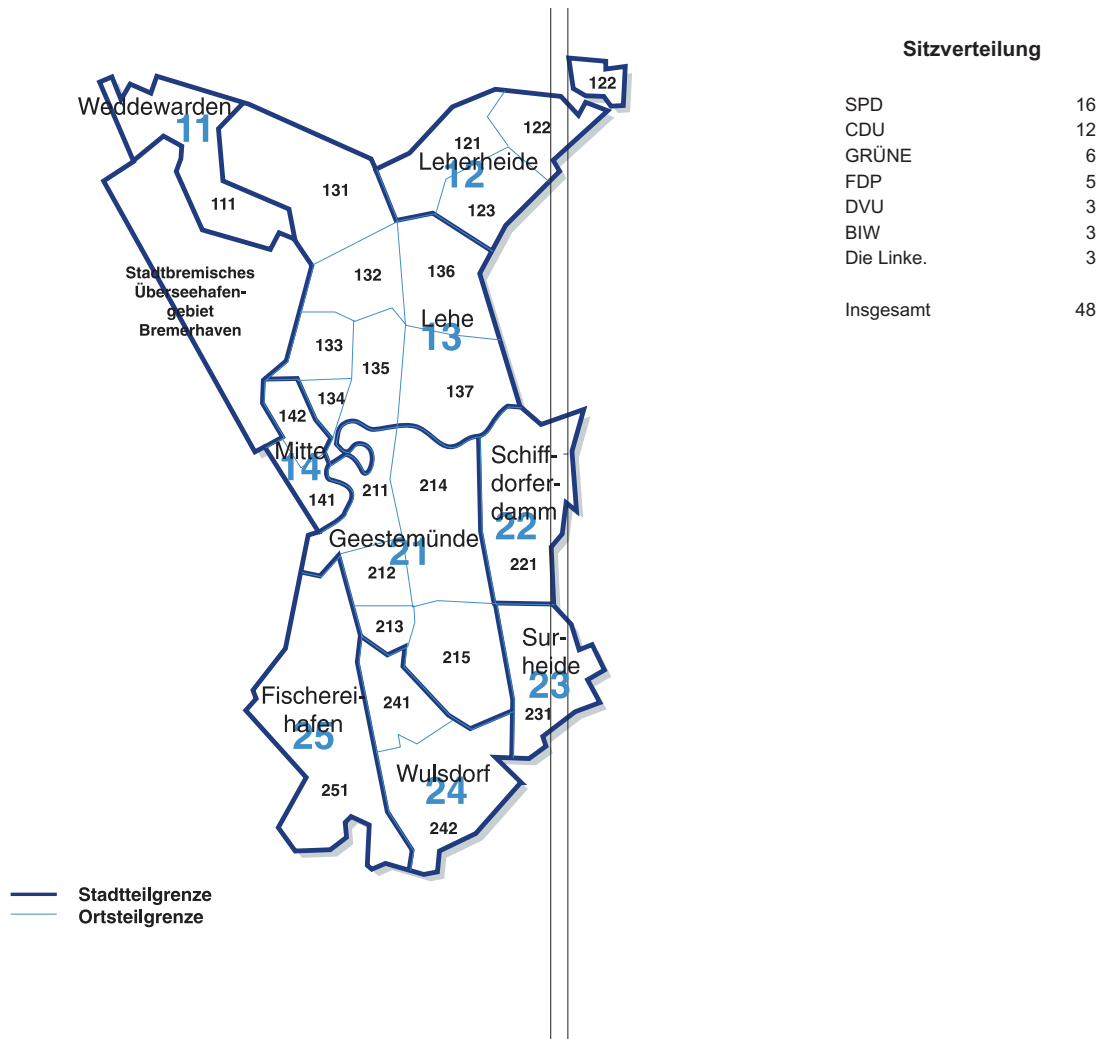



Wahl zur Stadtverordnetenversammlung 13. Mai 2007 Stadt Bremerhaven

Tab. 11

**Ergebnisse der Wahl zur Stadtverordnetenversammlung der Stadt Bremerhaven am 13. Mai 2007
nach Orts- und Stadtteilen sowie Urnen- und Briefwahl
Vorläufige Ergebnisse**

Wahlberechtigte			Wähler			Stimmen		Von den gültigen Stimmen entfielen auf									
laut Wählerverzeichnis ohne Sperr- vermerk Wahrschein (A1)	mit Sperr- vermerk Wahrschein (A2)	Wahrschein nach § 19 (2) LWO (A3)	ins- gesamt (A)	ins- gesamt (B)	dar. mit Wahl- schein (B1)	un- gültig	gültig	SPD	CDU	GRÜNE	FDP	DVU	Deutsch- land	Die Konservativen	BIW	Die Weissen	
Ortsteil 111 Weddewarden / Stadtteil 11 Weddewarden (ohne Briefwahl)																	
Urnenwahl																	
405	29	-	434	258	-	5	253	57	59	55	30	8	3	-	16	3	
				63,70%		1,94%	98,06%	22,53%	23,32%	21,74%	11,86%	3,16%	1,19%	-	6,32%	1,19%	
Briefwahl siehe Ortsteil 131																	
Ortsteil 121 Königsheide																	
Urnenwahl																	
4 193	402	-	4 595	2 584	1	40	2 544	788	665	360	258	116	23	11	128	5	
				61,61%		1,55%	98,45%	30,97%	26,14%	14,15%	10,14%	4,56%	0,90%	0,43%	5,03%	0,20%	
Briefwahl																	
	402			389	389	3	386	128	126	46	41	20	-	1	12	-	
				97,01%		0,77%	99,23%	33,16%	32,64%	11,92%	10,62%	5,18%	-	0,26%	3,11%	-	
Zusammen																	
4 193	402	-	4 595	2 973	390	43	2 930	916	791	406	299	136	23	12	140	5	
	8,75%			64,70%		1,45%	98,55%	31,26%	27,00%	13,86%	10,20%	4,64%	0,78%	0,41%	4,78%	0,17%	
Ortsteil 122 Fehrmoor																	
Urnenwahl																	
2 240	145	-	2 385	1 307	-	24	1 283	429	326	139	145	57	4	6	73	6	
				58,35%		1,84%	98,16%	33,44%	25,41%	10,83%	11,30%	4,44%	0,31%	0,47%	5,69%	0,47%	
Briefwahl																	
	145			142	142	-	142	44	27	24	21	5	-	-	6	-	
				97,93%		-	100,00%	30,99%	19,01%	16,90%	14,79%	3,52%	-	-	4,23%	-	
Zusammen																	
2 240	145	-	2 385	1 449	142	24	1 425	473	353	163	166	62	4	6	79	6	
	6,08%			60,75%		1,66%	98,34%	33,19%	24,77%	11,44%	11,65%	4,35%	0,28%	0,42%	5,54%	0,42%	
Ortsteil 123 Leherheide-West																	
Urnenwahl																	
5 567	190	-	5 757	2 022	-	42	1 980	665	684	118	97	124	22	14	81	4	
				36,32%		2,08%	97,92%	33,59%	34,55%	5,96%	4,90%	6,26%	1,11%	0,71%	4,09%	0,20%	
Briefwahl																	
	190			178	178	5	173	62	41	24	15	7	6	2	3	-	
				93,68%		2,81%	97,19%	35,84%	23,70%	13,87%	8,67%	4,05%	3,47%	1,16%	1,73%	-	
Zusammen																	
5 567	190	-	5 757	2 200	178	47	2 153	727	725	142	112	131	28	16	84	4	
	3,30%			38,21%		2,14%	97,86%	33,77%	33,67%	6,60%	5,20%	6,08%	1,30%	0,74%	3,90%	0,19%	
Stadtteil 12 Leherheide																	
Urnenwahl																	
12 000	737	-	12 737	5 913	1	106	5 807	1 882	1 675	617	500	297	49	31	282	15	
				49,27%		1,79%	98,21%	32,41%	28,84%	10,63%	8,61%	5,11%	0,84%	0,53%	4,86%	0,26%	
Briefwahl																	
	737			709	709	8	701	234	194	94	77	32	6	3	21	-	
				96,33%		1,13%	98,87%	33,38%	27,67%	13,41%	10,98%	4,56%	0,86%	0,43%	3,00%	-	
Zusammen																	
12 000	737	-	12 737	6 622	710	114	6 508	2 116	1 869	711	577	329	55	34	303	15	
	5,79%			51,99%		1,72%	98,28%	32,51%	28,72%	10,93%	8,87%	5,06%	0,85%	0,52%	4,66%	0,23%	
Ortsteil 131 Speckenbüttel (einschl. Briefwahl Ortsteil 111)																	
Urnenwahl																	
2 351	346	-	2 697	1 634	1	19	1 615	404	468	324	222	34	-	6	59	4	
				69,47%		1,16%	98,84%	25,02%	28,98%	20,06%	13,75%	2,11%	-	0,37%	3,65%	0,25%	
Briefwahl																	
	346			359	359	5	354	90	111	66	48	9	2	2	8	-	
				95,99%		1,39%	98,61%	25,42%	31,36%	18,64%	13,56%	2,54%	0,56%	0,56%	2,26%	-	
Zusammen																	
2 351	346	-	2 697	1 993	360	24	1 969	494	579	390	270	43	2	8	67	4	
	12,83%			73,11%		1,20%	98,80%	25,09%	29,41%	19,81%	13,71%	2,18%	0,10%	0,41%	3,40%	0,20%	



**Ergebnisse der Wahl zur Stadtverordnetenversammlung der Stadt Bremerhaven
am 13. Mai 2007 nach Orts- und Stadtteilen sowie Urnen- und Briefwahl**
Vorläufige Ergebnisse

Wahlberechtigte			Wähler			Stimmen		Von den gültigen Stimmen entfielen auf			
laut Wählerverzeichnis ohne Sperr- vermerk Wahlschein (A1)	mit Sperr- vermerk Wahlschein (A2)	Wahlschein nach § 19 (2) LWO (A3)	ins- gesamt (A)	ins- gesamt (B)	dar. mit Wahl- schein (B1)	un- gültig	gültig	Die Linke.	PBC	Alter- native Linke	B.H.V.
Ortsteil 111 Weddewarden / Stadtteil 11 Weddewarden (ohne Briefwahl)											
Urnenwahl											
405	29	-	434	258	-	5	253	20	-	-	2
				63,70%		1,94%	98,06%	7,91%	-	-	0,79%
Briefwahl siehe Ortsteil 131											
Ortsteil 121 Königsheide											
Urnenwahl											
4 193	402	-	4 595	2 584	1	40	2 544	149	13	14	14
				61,61%		1,55%	98,45%	5,86%	0,51%	0,55%	0,55%
Briefwahl											
	402			389	389	3	386	7	1	3	1
				97,01%		0,77%	99,23%	1,81%	0,26%	0,78%	0,26%
Zusammen											
4 193	402	-	4 595	2 973	390	43	2 930	156	14	17	15
	8,75%			64,70%		1,45%	98,55%	5,32%	0,48%	0,58%	0,51%
Ortsteil 122 Fehrmoor											
Urnenwahl											
2 240	145	-	2 385	1 307	-	24	1 283	78	5	9	6
				58,35%		1,84%	98,16%	6,08%	0,39%	0,70%	0,47%
Briefwahl											
	145			142	142	-	142	12	-	-	3
				97,93%		-	100,00%	8,45%	-	-	2,11%
Zusammen											
2 240	145	-	2 385	1 449	142	24	1 425	90	5	9	9
	6,08%			60,75%		1,66%	98,34%	6,32%	0,35%	0,63%	0,63%
Ortsteil 123 Leherheide-West											
Urnenwahl											
5 567	190	-	5 757	2 022	-	42	1 980	135	11	15	10
				36,32%		2,08%	97,92%	6,82%	0,56%	0,76%	0,51%
Briefwahl											
	190			178	178	5	173	13	-	-	-
				93,68%		2,81%	97,19%	7,51%	-	-	-
Zusammen											
5 567	190	-	5 757	2 200	178	47	2 153	148	11	15	10
	3,30%			38,21%		2,14%	97,86%	6,87%	0,51%	0,70%	0,46%
Stadtteil 12 Leherheide											
Urnenwahl											
12 000	737	-	12 737	5 913	1	106	5 807	362	29	38	30
				49,27%		1,79%	98,21%	6,23%	0,50%	0,65%	0,52%
Briefwahl											
	737			709	709	8	701	32	1	3	4
				96,33%		1,13%	98,87%	4,56%	0,14%	0,43%	0,57%
Zusammen											
12 000	737	-	12 737	6 622	710	114	6 508	394	30	41	34
	5,79%			51,99%		1,72%	98,28%	6,05%	0,46%	0,63%	0,52%
Ortsteil 131 Speckenbüttel (einschl. Briefwahl Ortsteil 111)											
Urnenwahl											
2 351	346	-	2 697	1 634	1	19	1 615	72	2	12	8
				69,47%		1,16%	98,84%	4,46%	0,12%	0,74%	0,50%
Briefwahl											
	346			359	359	5	354	12	3	2	1
				95,99%		1,39%	98,61%	3,39%	0,85%	0,56%	0,28%
Zusammen											
2 351	346	-	2 697	1 993	360	24	1 969	84	5	14	9
	12,83%			73,11%		1,20%	98,80%	4,27%	0,25%	0,71%	0,46%



Wahl zur Stadtverordnetenversammlung 13. Mai 2007 Stadt Bremerhaven

Noch: Tab. 11

Ergebnisse der Wahl zur Stadtverordnetenversammlung der Stadt Bremerhaven am 13. Mai 2007 nach Orts- und Stadtteilen sowie Urnen- und Briefwahl Vorläufige Ergebnisse

Wahlberechtigte			Wähler			Stimmen		Von den gültigen Stimmen entfielen auf									
laut Wählerverzeichnis ohne Sperr- vermerk Wahrschein (A1)	mit Sperr- vermerk Wahrschein (A2)	Wahrschein nach § 19 (2) LWO (A3)	ins- gesamt (A)	ins- gesamt (B)	dar. mit Wahl- schein (B1)	un- gültig	gültig	SPD	CDU	GRÜNE	FDP	DVU	Deutsch- land	Die Konserv- ativen	BIW	Die Weissen	
Ortsteil 132 Eckernfeld																	
Urnenwahl																	
4 037	357	-	4 394	2 152	-	32	2 120	770	457	317	166	124	15	10	103	12	
				53,31%		1,49%	98,51%	36,32%	21,56%	14,95%	7,83%	5,85%	0,71%	0,47%	4,86%	0,57%	
Briefwahl																	
	357			329	329	6	323	114	88	49	28	11	1	1	10	-	
				92,16%		1,82%	98,18%	35,29%	27,24%	15,17%	8,67%	3,41%	0,31%	0,31%	3,10%	-	
Zusammen																	
4 037	357	-	4 394	2 481	329	38	2 443	884	545	366	194	135	16	11	113	12	
	8,12%			56,46%		1,53%	98,47%	36,19%	22,31%	14,98%	7,94%	5,53%	0,65%	0,45%	4,63%	0,49%	
Ortsteil 133 Twischkamp																	
Urnenwahl																	
3 402	172	-	3 574	1 323	-	21	1 302	475	242	143	98	105	18	8	79	6	
				38,89%		1,59%	98,41%	36,48%	18,59%	10,98%	7,53%	8,06%	1,38%	0,61%	6,07%	0,46%	
Briefwahl																	
	172			164	164	3	161	68	25	25	12	6	4	2	13	1	
				95,35%		1,83%	98,17%	42,24%	15,53%	15,53%	7,45%	3,73%	2,48%	1,24%	8,07%	0,62%	
Zusammen																	
3 402	172	-	3 574	1 487	164	24	1 463	543	267	168	110	111	22	10	92	7	
	4,81%			41,61%		1,61%	98,39%	37,12%	18,25%	11,48%	7,52%	7,59%	1,50%	0,68%	6,29%	0,48%	
Ortsteil 134 Goethestraße																	
Urnenwahl																	
4 822	183	-	5 005	1 598	-	37	1 561	512	240	216	112	163	12	15	111	5	
				33,14%		2,32%	97,68%	32,80%	15,37%	13,84%	7,17%	10,44%	0,77%	0,96%	7,11%	0,32%	
Briefwahl																	
	183			175	175	-	175	56	38	35	14	11	-	2	4	-	
				95,63%		-	100,00%	32,00%	21,71%	20,00%	8,00%	6,29%	-	1,14%	2,29%	-	
Zusammen																	
4 822	183	-	5 005	1 773	175	37	1 736	568	278	251	126	174	12	17	115	5	
	3,66%			35,42%		2,09%	97,91%	32,72%	16,01%	14,46%	7,26%	10,02%	0,69%	0,98%	6,62%	0,29%	
Ortsteil 135 Klushof																	
Urnenwahl																	
6 943	433	-	7 376	2 866	-	45	2 821	939	571	350	234	227	16	9	184	11	
				41,28%		1,57%	98,43%	33,29%	20,24%	12,41%	8,29%	8,05%	0,57%	0,32%	6,52%	0,39%	
Briefwahl																	
	433			398	398	4	394	134	97	51	44	17	2	2	17	1	
				91,92%		1,01%	98,99%	34,01%	24,62%	12,94%	11,17%	4,31%	0,51%	0,51%	4,31%	0,25%	
Zusammen																	
6 943	433	-	7 376	3 264	398	49	3 215	1 073	668	401	278	244	18	11	201	12	
	5,87%			44,25%		1,50%	98,50%	33,37%	20,78%	12,47%	8,65%	7,59%	0,56%	0,34%	6,25%	0,37%	
Ortsteil 136 Schierholz (einschl. Briefwahl Ortsteil 137)																	
Urnenwahl																	
4 275	246	-	4 521	2 194	1	31	2 163	600	603	273	263	113	16	10	130	8	
				51,31%		1,41%	98,59%	27,74%	27,88%	12,62%	12,16%	5,22%	0,74%	0,46%	6,01%	0,37%	
Briefwahl																	
	246			274	274	4	270	63	68	51	39	10	2	3	21	1	
				93,20%		1,46%	98,54%	23,33%	25,19%	18,89%	14,44%	3,70%	0,74%	1,11%	7,78%	0,37%	
Zusammen																	
4 275	246	-	4 521	2 468	275	35	2 433	663	671	324	302	123	18	13	151	9	
	5,44%			54,00%		1,42%	98,58%	27,25%	27,58%	13,32%	12,41%	5,06%	0,74%	0,53%	6,21%	0,37%	
Ortsteil 137 Buschkämpen (ohne Briefwahl)																	
Urnenwahl																	
591	49	-	640	333	-	5	328	114	68	24	36	24	2	2	27	2	
				56,35%		1,50%	98,50%	34,76%	20,73%	7,32%	10,98%	7,32%	0,61%	0,61%	8,23%	0,61%	
Briefwahl siehe Ortsteil 136																	



**Ergebnisse der Wahl zur Stadtverordnetenversammlung der Stadt Bremerhaven
am 13. Mai 2007 nach Orts- und Stadtteilen sowie Urnen- und Briefwahl
Vorläufige Ergebnisse**

Wahlberechtigte			Wähler			Stimmen		Von den gültigen Stimmen entfielen auf			
laut Wählerverzeichnis ohne Sperr- vermerk Wahlschein (A1)	mit Sperr- vermerk Wahlschein (A2)	Wahlschein nach § 19 (2) LWO (A3)	ins- gesamt (A)	ins- gesamt (B)	dar. mit Wahl- schein (B1)	un- gültig	gültig	Die Linke.	PBC	Alter- native Linke	B.H.V.
Ortsteil 132 Eckernfeld											
Urnenwahl											
4 037	357	-	4 394	2 152	-	32	2 120	117	4	17	8
				53,31%		1,49%	98,51%	5,52%	0,19%	0,80%	0,38%
Briefwahl											
	357			329	329	6	323	14	-	1	6
				92,16%		1,82%	98,18%	4,33%	-	0,31%	1,86%
Zusammen											
4 037	357	-	4 394	2 481	329	38	2 443	131	4	18	14
	8,12%			56,46%		1,53%	98,47%	5,36%	0,16%	0,74%	0,57%
Ortsteil 133 Twischkamp											
Urnenwahl											
3 402	172	-	3 574	1 323	-	21	1 302	103	4	16	5
				38,89%		1,59%	98,41%	7,91%	0,31%	1,23%	0,38%
Briefwahl											
	172			164	164	3	161	4	-	-	1
				95,35%		1,83%	98,17%	2,48%	-	-	0,62%
Zusammen											
3 402	172	-	3 574	1 487	164	24	1 463	107	4	16	6
	4,81%			41,61%		1,61%	98,39%	7,31%	0,27%	1,09%	0,41%
Ortsteil 134 Goethestraße											
Urnenwahl											
4 822	183	-	5 005	1 598	-	37	1 561	131	9	20	15
				33,14%		2,32%	97,68%	8,39%	0,58%	1,28%	0,96%
Briefwahl											
	183			175	175	-	175	11	1	-	3
				95,63%		-	100,00%	6,29%	0,57%	-	1,71%
Zusammen											
4 822	183	-	5 005	1 773	175	37	1 736	142	10	20	18
	3,66%			35,42%		2,09%	97,91%	8,18%	0,58%	1,15%	1,04%
Ortsteil 135 Klushof											
Urnenwahl											
6 943	433	-	7 376	2 866	-	45	2 821	209	22	21	28
				41,28%		1,57%	98,43%	7,41%	0,78%	0,74%	0,99%
Briefwahl											
	433			398	398	4	394	18	3	5	3
				91,92%		1,01%	98,99%	4,57%	0,76%	1,27%	0,76%
Zusammen											
6 943	433	-	7 376	3 264	398	49	3 215	227	25	26	31
	5,87%			44,25%		1,50%	98,50%	7,06%	0,78%	0,81%	0,96%
Ortsteil 136 Schierholz (einschl. Briefwahl Ortsteil 137)											
Urnenwahl											
4 275	246	-	4 521	2 194	1	31	2 163	105	19	11	12
				51,31%		1,41%	98,59%	4,85%	0,88%	0,51%	0,55%
Briefwahl											
	246			274	274	4	270	9	-	2	1
				93,20%		1,46%	98,54%	3,33%	-	0,74%	0,37%
Zusammen											
4 275	246	-	4 521	2 468	275	35	2 433	114	19	13	13
	5,44%			54,00%		1,42%	98,58%	4,69%	0,78%	0,53%	0,53%
Ortsteil 137 Buschkämpen (ohne Briefwahl)											
Urnenwahl											
591	49	-	640	333	-	5	328	25	1	1	2
				56,35%		1,50%	98,50%	7,62%	0,30%	0,30%	0,61%
Briefwahl siehe Ortsteil 136											



Wahl zur Stadtverordnetenversammlung 13. Mai 2007 Stadt Bremerhaven

Noch: Tab. 11

Ergebnisse der Wahl zur Stadtverordnetenversammlung der Stadt Bremerhaven am 13. Mai 2007 nach Orts- und Stadtteilen sowie Urnen- und Briefwahl Vorläufige Ergebnisse

Wahlberechtigte			Wähler			Stimmen		Von den gültigen Stimmen entfielen auf								
laut Wählerverzeichnis	Wahrscheinlich nach § 19 (2) LWO (A3)	insgesamt (A)	insgesamt (B)	dar. mit Wahrscheinlich (B1)	ungültig	gültig	SPD	CDU	GRÜNE	FDP	DVU	Deutschland	Die Konservativen	BIW	Die Weissen	
ohne Sperrvermerk Wahrscheinlich (A1)	mit Sperrvermerk Wahrscheinlich (A2)															
Stadtteil 13 Lehe (einschl. Briefwahl Ortsteil 111)																
Urnenwahl																
26 421	1 786	-	28 207	12 100	2	190	11 910	3 814	2 649	1 647	1 131	790	79	60	693	48
				45,79%		1,57%	98,43%	32,02%	22,24%	13,83%	9,50%	6,63%	0,66%	0,50%	5,82%	0,40%
Briefwahl																
	1 786			1 699	1 699	22	1 677	525	427	277	185	64	11	12	73	3
				93,71%		1,29%	98,71%	31,31%	25,46%	16,52%	11,03%	3,82%	0,66%	0,72%	4,35%	0,18%
Zusammen																
26 421	1 786	-	28 207	13 799	1 701	212	13 587	4 339	3 076	1 924	1 316	854	90	72	766	51
	6,33%			48,87%		1,54%	98,46%	31,93%	22,64%	14,16%	9,69%	6,29%	0,66%	0,53%	5,64%	0,38%
Ortsteil 141 Mitte-Süd																
Urnenwahl																
3 687	356	-	4 043	1 826	-	18	1 808	580	472	218	155	114	19	13	71	15
				49,53%		0,99%	99,01%	32,08%	26,11%	12,06%	8,57%	6,31%	1,05%	0,72%	3,93%	0,83%
Briefwahl																
	356			335	335	3	332	123	100	26	40	10	4	3	7	2
				94,10%		0,90%	99,10%	37,05%	30,12%	7,83%	12,05%	3,01%	1,20%	0,90%	2,11%	0,60%
Zusammen																
3 687	356	-	4 043	2 161	335	21	2 140	703	572	244	195	124	23	16	78	17
	8,81%			53,45%		0,97%	99,03%	32,85%	26,73%	11,40%	9,11%	5,79%	1,07%	0,75%	3,64%	0,79%
Ortsteil 142 Mitte-Nord																
Urnenwahl																
5 048	408	-	5 456	2 387	-	35	2 352	799	430	413	225	122	17	17	86	9
				47,29%		1,47%	98,53%	33,97%	18,28%	17,56%	9,57%	5,19%	0,72%	0,72%	3,66%	0,38%
Briefwahl																
	408			385	385	3	382	134	80	76	38	8	2	6	9	-
				94,36%		0,78%	99,22%	35,08%	20,94%	19,90%	9,95%	2,09%	0,52%	1,57%	2,36%	-
Zusammen																
5 048	408	-	5 456	2 772	385	38	2 734	933	510	489	263	130	19	23	95	9
	7,48%			50,81%		1,37%	98,63%	34,13%	18,65%	17,89%	9,62%	4,75%	0,69%	0,84%	3,47%	0,33%
Stadtteil 14 Mitte																
Urnenwahl																
8 735	764	-	9 499	4 213	-	53	4 160	1 379	902	631	380	236	36	30	157	24
				48,23%		1,26%	98,74%	33,15%	21,68%	15,17%	9,13%	5,67%	0,87%	0,72%	3,77%	0,58%
Briefwahl																
	764			720	720	6	714	257	180	102	78	18	6	9	16	2
				94,24%		0,83%	99,17%	35,99%	25,21%	14,29%	10,92%	2,52%	0,84%	1,26%	2,24%	0,28%
Zusammen																
8 735	764	-	9 499	4 933	720	59	4 874	1 636	1 082	733	458	254	42	39	173	26
	8,04%			51,93%		1,20%	98,80%	33,57%	22,20%	15,04%	9,40%	5,21%	0,86%	0,80%	3,55%	0,53%
Stadtbezirk 1 Nord																
Urnenwahl																
47 561	3 316	-	50 877	22 484	3	354	22 130	7 132	5 285	2 950	2 041	1 331	167	121	1 148	90
				47,27%		1,57%	98,43%	32,23%	23,88%	13,33%	9,22%	6,01%	0,75%	0,55%	5,19%	0,41%
Briefwahl																
	3 316			3 128	3 128	36	3 092	1 016	801	473	340	114	23	24	110	5
				94,42%		1,15%	98,85%	32,86%	25,91%	15,30%	11,00%	3,69%	0,74%	0,78%	3,56%	0,16%
Zusammen																
47 561	3 316	-	50 877	25 612	3 131	390	25 222	8 148	6 086	3 423	2 381	1 445	190	145	1 258	95
	6,52%			50,34%		1,52%	98,48%	32,31%	24,13%	13,57%	9,44%	5,73%	0,75%	0,57%	4,99%	0,38%



**Ergebnisse der Wahl zur Stadtverordnetenversammlung der Stadt Bremerhaven
am 13. Mai 2007 nach Orts- und Stadtteilen sowie Urnen- und Briefwahl
Vorläufige Ergebnisse**

Wahlberechtigte			Wähler			Stimmen		Von den gültigen Stimmen entfielen auf			
laut Wählerverzeichnis ohne Sperr- vermerk Wahlschein (A1)	mit Sperr- vermerk Wahlschein (A2)	Wahlschein nach § 19 (2) LWO (A3)	ins- gesamt (A)	ins- gesamt (B)	dar. mit Wahl- schein (B1)	un- gültig	gültig	Die Linke.	PBC	Alter- native Linke	B.H.V.
Stadtteil 13 Lehe (einschl. Briefwahl Ortsteil 111)											
Urnenwahl											
26 421	1 786	-	28 207	12 100	2	190	11 910	762	61	98	78
				45,79%		1,57%	98,43%	6,40%	0,51%	0,82%	0,65%
Briefwahl											
	1 786			1 699	1 699	22	1 677	68	7	10	15
				93,71%		1,29%	98,71%	4,05%	0,42%	0,60%	0,89%
Zusammen											
26 421	1 786	-	28 207	13 799	1 701	212	13 587	830	68	108	93
	6,33%			48,87%		1,54%	98,46%	6,11%	0,50%	0,79%	0,68%
Ortsteil 141 Mitte-Süd											
Urnenwahl											
3 687	356	-	4 043	1 826	-	18	1 808	120	4	13	14
				49,53%		0,99%	99,01%	6,64%	0,22%	0,72%	0,77%
Briefwahl											
	356			335	335	3	332	14	-	1	2
				94,10%		0,90%	99,10%	4,22%	-	0,30%	0,60%
Zusammen											
3 687	356	-	4 043	2 161	335	21	2 140	134	4	14	16
	8,81%			53,45%		0,97%	99,03%	6,26%	0,19%	0,65%	0,75%
Ortsteil 142 Mitte-Nord											
Urnenwahl											
5 048	408	-	5 456	2 387	-	35	2 352	191	9	22	12
				47,29%		1,47%	98,53%	8,12%	0,38%	0,94%	0,51%
Briefwahl											
	408			385	385	3	382	23	1	3	2
				94,36%		0,78%	99,22%	6,02%	0,26%	0,79%	0,52%
Zusammen											
5 048	408	-	5 456	2 772	385	38	2 734	214	10	25	14
	7,48%			50,81%		1,37%	98,63%	7,83%	0,37%	0,91%	0,51%
Stadtteil 14 Mitte											
Urnenwahl											
8 735	764	-	9 499	4 213	-	53	4 160	311	13	35	26
				48,23%		1,26%	98,74%	7,48%	0,31%	0,84%	0,63%
Briefwahl											
	764			720	720	6	714	37	1	4	4
				94,24%		0,83%	99,17%	5,18%	0,14%	0,56%	0,56%
Zusammen											
8 735	764	-	9 499	4 933	720	59	4 874	348	14	39	30
	8,04%			51,93%		1,20%	98,80%	7,14%	0,29%	0,80%	0,62%
Stadtbezirk 1 Nord											
Urnenwahl											
47 561	3 316	-	50 877	22 484	3	354	22 130	1 455	103	171	136
				47,27%		1,57%	98,43%	6,57%	0,47%	0,77%	0,61%
Briefwahl											
	3 316			3 128	3 128	36	3 092	137	9	17	23
				94,42%		1,15%	98,85%	4,43%	0,29%	0,55%	0,74%
Zusammen											
47 561	3 316	-	50 877	25 612	3 131	390	25 222	1 592	112	188	159
	6,52%			50,34%		1,52%	98,48%	6,31%	0,44%	0,75%	0,63%



Wahl zur Stadtverordnetenversammlung 13. Mai 2007 Stadt Bremerhaven

Noch: Tab. 11

Ergebnisse der Wahl zur Stadtverordnetenversammlung der Stadt Bremerhaven am 13. Mai 2007 nach Orts- und Stadtteilen sowie Urnen- und Briefwahl Vorläufige Ergebnisse

Wahlberechtigte			Wähler			Stimmen		Von den gültigen Stimmen entfielen auf									
laut Wählerverzeichnis ohne Sperrvermerk Wahlschein (A1)	mit Sperrvermerk Wahlschein (A2)	Wahrschein nach § 19 (2) LWO (A3)	ins- gesamt (A)	ins- gesamt (B)	dar. mit Wahl- schein (B1)	un- gültig	gültig	SPD	CDU	GRÜNE	FDP	DVU	Deutsch- land	Die Konservativen	BIW	Die Weissen	
Ortsteil 211 Geestemünde-Nord																	
Urnenwahl																	
4 727	462	-	5 189	2 399	1	40	2 359	815	599	265	218	124	11	20	109	14	
				50,74%		1,67%	98,33%	34,55%	25,39%	11,23%	9,24%	5,26%	0,47%	0,85%	4,62%	0,59%	
Briefwahl																	
	462			442	442	4	438	142	135	58	44	15	3	4	13	-	
				95,88%		0,90%	99,10%	32,42%	30,82%	13,24%	10,05%	3,42%	0,68%	0,91%	2,97%	-	
Zusammen																	
4 727	462	-	5 189	2 841	443	44	2 797	957	734	323	262	139	14	24	122	14	
	8,90%			54,75%		1,55%	98,45%	34,22%	26,24%	11,55%	9,37%	4,97%	0,50%	0,86%	4,36%	0,50%	
Ortsteil 212 Geestendorf																	
Urnenwahl																	
8 195	449	-	8 644	3 639	2	54	3 585	1 248	816	361	310	259	39	25	222	13	
				44,39%		1,48%	98,52%	34,81%	22,76%	10,07%	8,65%	7,22%	1,09%	0,70%	6,19%	0,36%	
Briefwahl																	
	449			432	432	5	427	143	101	72	34	19	4	4	13	1	
				96,64%		1,16%	98,84%	33,49%	23,65%	16,86%	7,96%	4,45%	0,94%	0,94%	3,04%	0,23%	
Zusammen																	
8 195	449	-	8 644	4 071	434	59	4 012	1 391	917	433	344	278	43	29	235	14	
	5,19%			47,10%		1,45%	98,55%	34,67%	22,86%	10,79%	8,57%	6,93%	1,07%	0,72%	5,86%	0,35%	
Ortsteil 213 Geestemünde-Süd																	
Urnenwahl																	
2 343	114	-	2 457	1 131	-	22	1 109	466	190	92	76	62	14	8	84	7	
				48,27%		1,95%	98,05%	42,02%	17,13%	8,30%	6,85%	5,59%	1,26%	0,72%	7,57%	0,63%	
Briefwahl																	
	114			106	106	-	106	42	12	11	11	4	2	-	5	1	
				92,98%		-	100,00%	39,62%	11,32%	10,38%	10,38%	3,77%	1,89%	-	4,72%	0,94%	
Zusammen																	
2 343	114	-	2 457	1 237	106	22	1 215	508	202	103	87	66	16	8	89	8	
	4,64%			50,35%		1,78%	98,22%	41,81%	16,63%	8,48%	7,16%	5,43%	1,32%	0,66%	7,33%	0,66%	
Ortsteil 214 Bürgerpark																	
Urnenwahl																	
3 616	371	-	3 987	1 829	1	25	1 804	551	561	230	186	76	8	10	67	4	
				50,57%		1,37%	98,63%	30,54%	31,10%	12,75%	10,31%	4,21%	0,44%	0,55%	3,71%	0,22%	
Briefwahl																	
	371			345	345	2	343	105	117	47	53	1	-	-	6	-	
				93,24%		0,58%	99,42%	30,61%	34,11%	13,70%	15,45%	0,29%	-	-	1,75%	-	
Zusammen																	
3 616	371	-	3 987	2 174	346	27	2 147	656	678	277	239	77	8	10	73	4	
	9,31%			54,53%		1,24%	98,76%	30,55%	31,58%	12,90%	11,13%	3,59%	0,37%	0,47%	3,40%	0,19%	
Ortsteil 215 Grünhöfe																	
Urnenwahl																	
3 683	185	-	3 868	1 577	1	38	1 539	599	340	128	121	105	7	6	132	3	
				42,81%		2,41%	97,59%	38,92%	22,09%	8,32%	7,86%	6,82%	0,45%	0,39%	8,58%	0,19%	
Briefwahl																	
	185			172	172	3	169	60	41	21	13	9	1	5	8	-	
				93,48%		1,74%	98,26%	35,50%	24,26%	12,43%	7,69%	5,33%	0,59%	2,96%	4,73%	-	
Zusammen																	
3 683	185	-	3 868	1 749	173	41	1 708	659	381	149	134	114	8	11	140	3	
	4,78%			45,22%		2,34%	97,66%	38,58%	22,31%	8,72%	7,85%	6,67%	0,47%	0,64%	8,20%	0,18%	
Stadtteil 21 Geestemünde																	
Urnenwahl																	
22 564	1 581	-	24 145	10 575	5	179	10 396	3 679	2 506	1 076	911	626	79	69	614	41	
				46,86%		1,69%	98,31%	35,39%	24,11%	10,35%	8,76%	6,02%	0,76%	0,66%	5,91%	0,39%	
Briefwahl																	
	1 581			1 497	1 497	14	1 483	492	406	209	155	48	10	13	45	2	
				94,99%		0,94%	99,06%	33,18%	27,38%	14,09%	10,45%	3,24%	0,67%	0,88%	3,03%	0,13%	
Zusammen																	
22 564	1 581	-	24 145	12 072	1 502	193	11 879	4 171	2 912	1 285	1 066	674	89	82	659	43	
	6,55%			50,00%		1,60%	98,40%	35,11%	24,51%	10,82%	8,97%	5,67%	0,75%	0,69%	5,55%	0,36%	



**Ergebnisse der Wahl zur Stadtverordnetenversammlung der Stadt Bremerhaven
am 13. Mai 2007 nach Orts- und Stadtteilen sowie Urnen- und Briefwahl**
Vorläufige Ergebnisse

Wahlberechtigte			Wähler			Stimmen		Von den gültigen Stimmen entfielen auf				
laut Wählerverzeichnis ohne Sperr- vermerk Wahlschein (A1)	mit Sperr- vermerk Wahlschein (A2)	Wahrschein nach § 19 (2) LWO (A3)	ins- gesamt (A)	ins- gesamt (B)	dar. mit Wahl- schein (B1)	un- gültig	gültig	Die Linke.	PBC	Alter- native Linke	B.H.V.	
Ortsteil 211 Geestemünde-Nord												
Urnenwahl												
4 727	462	-	5 189	2 399	1	40	2 359	147	13	10	14	
				50,74%			1,67%	98,33%	6,23%	0,55%	0,42%	0,59%
Briefwahl												
	462			442	442	4	438	21	-	1	2	
				95,88%		0,90%	99,10%	4,79%	-	0,23%	0,46%	
Zusammen												
4 727	462	-	5 189	2 841	443	44	2 797	168	13	11	16	
	8,90%			54,75%		1,55%	98,45%	6,01%	0,46%	0,39%	0,57%	
Ortsteil 212 Geestendorf												
Urnenwahl												
8 195	449	-	8 644	3 639	2	54	3 585	217	6	36	33	
				44,39%		1,48%	98,52%	6,05%	0,17%	1,00%	0,92%	
Briefwahl												
	449			432	432	5	427	30	2	2	2	
				96,64%		1,16%	98,84%	7,03%	0,47%	0,47%	0,47%	
Zusammen												
8 195	449	-	8 644	4 071	434	59	4 012	247	8	38	35	
	5,19%			47,10%		1,45%	98,55%	6,16%	0,20%	0,95%	0,87%	
Ortsteil 213 Geestemünde-Süd												
Urnenwahl												
2 343	114	-	2 457	1 131	-	22	1 109	90	-	11	9	
				48,27%		1,95%	98,05%	8,12%	-	0,99%	0,81%	
Briefwahl												
	114			106	106	-	106	15	-	1	2	
				92,98%		-	100,00%	14,15%	-	0,94%	1,89%	
Zusammen												
2 343	114	-	2 457	1 237	106	22	1 215	105	-	12	11	
	4,64%			50,35%		1,78%	98,22%	8,64%	-	0,99%	0,91%	
Ortsteil 214 Bürgerpark												
Urnenwahl												
3 616	371	-	3 987	1 829	1	25	1 804	97	1	6	7	
				50,57%		1,37%	98,63%	5,38%	0,06%	0,33%	0,39%	
Briefwahl												
	371			345	345	2	343	11	2	-	1	
				93,24%		0,58%	99,42%	3,21%	0,58%	-	0,29%	
Zusammen												
3 616	371	-	3 987	2 174	346	27	2 147	108	3	6	8	
	9,31%			54,53%		1,24%	98,76%	5,03%	0,14%	0,28%	0,37%	
Ortsteil 215 Grünhöfe												
Urnenwahl												
3 683	185	-	3 868	1 577	1	38	1 539	85	6	4	3	
				42,81%		2,41%	97,59%	5,52%	0,39%	0,26%	0,19%	
Briefwahl												
	185			172	172	3	169	9	2	-	-	
				93,48%		1,74%	98,26%	5,33%	1,18%	-	-	
Zusammen												
3 683	185	-	3 868	1 749	173	41	1 708	94	8	4	3	
	4,78%			45,22%		2,34%	97,66%	5,50%	0,47%	0,23%	0,18%	
Stadtteil 21 Geestemünde												
Urnenwahl												
22 564	1 581	-	24 145	10 575	5	179	10 396	636	26	67	66	
				46,86%		1,69%	98,31%	6,12%	0,25%	0,64%	0,63%	
Briefwahl												
	1 581			1 497	1 497	14	1 483	86	6	4	7	
				94,99%		0,94%	99,06%	5,80%	0,40%	0,27%	0,47%	
Zusammen												
22 564	1 581	-	24 145	12 072	1 502	193	11 879	722	32	71	73	
	6,55%			50,00%		1,60%	98,40%	6,08%	0,27%	0,60%	0,61%	



Wahl zur Stadtverordnetenversammlung 13. Mai 2007 Stadt Bremerhaven

Noch: Tab. 11

Ergebnisse der Wahl zur Stadtverordnetenversammlung der Stadt Bremerhaven am 13. Mai 2007 nach Orts- und Stadtteilen sowie Urnen- und Briefwahl Vorläufige Ergebnisse

Wahlberechtigte			Wähler			Stimmen		Von den gültigen Stimmen entfielen auf									
laut Wählerverzeichnis ohne Sperr- vermerk Wahrschein (A1)	mit Sperr- vermerk Wahrschein (A2)	Wahrschein nach § 19 (2) LWO (A3)	ins- gesamt (A)	ins- gesamt (B)	dar. mit Wahl- schein (B1)	un- gültig	gültig	SPD	CDU	GRÜNE	FDP	DVU	Deutsch- land	Die Konserv- ativen	BIW	Die Weissen	
Ortsteil 221 Schiffdorferdamm / Stadtteil 22 Schiffdorferdamm																	
Urnenwahl																	
1 916	174	-	2 090	1 221	-	12	1 209	454	271	162	126	46	9	10	50	2	
				63,73%		0,98%	99,02%	37,55%	22,42%	13,40%	10,42%	3,80%	0,74%	0,83%	4,14%	0,17%	
Briefwahl																	
	174			161	161	7	154	52	39	23	24	7	-	1	5	-	
				92,53%		4,35%	95,65%	33,77%	25,32%	14,94%	15,58%	4,55%	-	0,65%	3,25%	-	
Zusammen																	
1 916	174	-	2 090	1 382	161	19	1 363	506	310	185	150	53	9	11	55	2	
	8,33%			66,12%		1,37%	98,63%	37,12%	22,74%	13,57%	11,01%	3,89%	0,66%	0,81%	4,04%	0,15%	
Ortsteil 231 Surheide / Stadtteil 23 Surheide																	
Urnenwahl																	
2 318	145	-	2 463	1 446	3	19	1 427	561	277	192	126	59	26	7	79	4	
				62,30%		1,31%	98,69%	39,31%	19,41%	13,45%	8,83%	4,13%	1,82%	0,49%	5,54%	0,28%	
Briefwahl																	
	145			134	134	-	134	57	17	23	11	6	1	-	4	-	
				94,37%		-	100,00%	42,54%	12,69%	17,16%	8,21%	4,48%	0,75%	-	2,99%	-	
Zusammen																	
2 318	145	-	2 463	1 580	137	19	1 561	618	294	215	137	65	27	7	83	4	
	5,89%			64,15%		1,20%	98,80%	39,59%	18,83%	13,77%	8,78%	4,16%	1,73%	0,45%	5,32%	0,26%	
Ortsteil 241 Dreiberger (einschl. Briefwahl Ortsteil 251)																	
Urnenwahl																	
3 507	270	-	3 777	1 614	12	25	1 589	544	336	130	172	102	9	6	157	1	
				45,87%		1,55%	98,45%	34,24%	21,15%	8,18%	10,82%	6,42%	0,57%	0,38%	9,88%	0,06%	
Briefwahl																	
	270			268	268	1	267	66	82	36	35	8	2	2	14	-	
				98,53%		0,37%	99,63%	24,72%	30,71%	13,48%	13,11%	3,00%	0,75%	0,75%	5,24%	-	
Zusammen																	
3 507	270	-	3 777	1 882	280	26	1 856	610	418	166	207	110	11	8	171	1	
	7,15%			49,64%		1,38%	98,62%	32,87%	22,52%	8,94%	11,15%	5,93%	0,59%	0,43%	9,21%	0,05%	
Ortsteil 242 Jedutenberg																	
Urnenwahl																	
4 087	266	-	4 353	2 448	-	47	2 401	832	487	304	304	106	12	11	178	3	
				59,90%		1,92%	98,08%	34,65%	20,28%	12,66%	12,66%	4,41%	0,50%	0,46%	7,41%	0,12%	
Briefwahl																	
	266			248	248	1	247	76	64	30	39	9	1	3	7	1	
				93,23%		0,40%	99,60%	30,77%	25,91%	12,15%	15,79%	3,64%	0,40%	1,21%	2,83%	0,40%	
Zusammen																	
4 087	266	-	4 353	2 696	248	48	2 648	908	551	334	343	115	13	14	185	4	
	6,11%			61,93%		1,78%	98,22%	34,29%	20,81%	12,61%	12,95%	4,34%	0,49%	0,53%	6,99%	0,15%	
Stadtteil 24 Wulsdorf (einschl. Briefwahl Ortsteil 251)																	
Urnenwahl																	
7 594	536	-	8 130	4 062	12	72	3 990	1 376	823	434	476	208	21	17	335	4	
				53,41%		1,77%	98,23%	34,49%	20,63%	10,88%	11,93%	5,21%	0,53%	0,43%	8,40%	0,10%	
Briefwahl																	
	536			516	516	2	514	142	146	66	74	17	3	5	21	1	
				95,91%		0,39%	99,61%	27,63%	28,40%	12,84%	14,40%	3,31%	0,58%	0,97%	4,09%	0,19%	
Zusammen																	
7 594	536	-	8 130	4 578	528	74	4 504	1 518	969	500	550	225	24	22	356	5	
	6,59%			56,21%		1,62%	98,38%	33,70%	21,51%	11,10%	12,21%	5,00%	0,53%	0,49%	7,90%	0,11%	
Ortsteil 251 Fischereihafen / Stadtteil 25 Fischereihafen (ohne Briefwahl)																	
Urnenwahl																	
265	14	-	279	69	-	2	67	27	9	6	4	6	-	-	4	-	
				26,04%		2,90%	97,10%	40,30%	13,43%	8,96%	5,97%	8,96%	-	-	5,97%	-	
Briefwahl siehe Ortsteil 241																	



**Ergebnisse der Wahl zur Stadtverordnetenversammlung der Stadt Bremerhaven
am 13. Mai 2007 nach Orts- und Stadtteilen sowie Urnen- und Briefwahl**
Vorläufige Ergebnisse

Wahlberechtigte			Wähler			Stimmen		Von den gültigen Stimmen entfielen auf			
laut Wählerverzeichnis ohne Sperr- vermerk Wahrschein (A1)	mit Sperr- vermerk Wahrschein (A2)	Wahrschein nach § 19 (2) LWO (A3)	ins- gesamt (A)	ins- gesamt (B)	dar. mit Wahl- schein (B1)	un- gültig	gültig	Die Linke.	PBC	Alter- native Linke	B.H.V.
Ortsteil 221 Schiffdorferdamm / Stadtteil 22 Schiffdorferdamm											
Urnenwahl											
1 916	174	-	2 090	1 221	-	12	1 209	63	7	7	2
				63,73%		0,98%	99,02%	5,21%	0,58%	0,58%	0,17%
Briefwahl											
	174			161	161	7	154	3	-	-	-
				92,53%		4,35%	95,65%	1,95%	-	-	-
Zusammen											
1 916	174	-	2 090	1 382	161	19	1 363	66	7	7	2
	8,33%			66,12%		1,37%	98,63%	4,84%	0,51%	0,51%	0,15%
Ortsteil 231 Surheide / Stadtteil 23 Surheide											
Urnenwahl											
2 318	145	-	2 463	1 446	3	19	1 427	82	3	4	7
				62,30%		1,31%	98,69%	5,75%	0,21%	0,28%	0,49%
Briefwahl											
	145			134	134	-	134	13	-	1	1
				94,37%		-	100,00%	9,70%	-	0,75%	0,75%
Zusammen											
2 318	145	-	2 463	1 580	137	19	1 561	95	3	5	8
	5,89%			64,15%		1,20%	98,80%	6,09%	0,19%	0,32%	0,51%
Ortsteil 241 Dreiberger (einschl. Briefwahl Ortsteil 251)											
Urnenwahl											
3 507	270	-	3 777	1 614	12	25	1 589	96	15	10	11
				45,87%		1,55%	98,45%	6,04%	0,94%	0,63%	0,69%
Briefwahl											
	270			268	268	1	267	12	4	4	2
				98,53%		0,37%	99,63%	4,49%	1,50%	1,50%	0,75%
Zusammen											
3 507	270	-	3 777	1 882	280	26	1 856	108	19	14	13
	7,15%			49,64%		1,38%	98,62%	5,82%	1,02%	0,75%	0,70%
Ortsteil 242 Jedutenberg											
Urnenwahl											
4 087	266	-	4 353	2 448	-	47	2 401	134	5	13	12
				59,90%		1,92%	98,08%	5,58%	0,21%	0,54%	0,50%
Briefwahl											
	266			248	248	1	247	10	-	3	4
				93,23%		0,40%	99,60%	4,05%	-	1,21%	1,62%
Zusammen											
4 087	266	-	4 353	2 696	248	48	2 648	144	5	16	16
	6,11%			61,93%		1,78%	98,22%	5,44%	0,19%	0,60%	0,60%
Stadtteil 24 Wulsdorf (einschl. Briefwahl Ortsteil 251)											
Urnenwahl											
7 594	536	-	8 130	4 062	12	72	3 990	230	20	23	23
				53,41%		1,77%	98,23%	5,76%	0,50%	0,58%	0,58%
Briefwahl											
	536			516	516	2	514	22	4	7	6
				95,91%		0,39%	99,61%	4,28%	0,78%	1,36%	1,17%
Zusammen											
7 594	536	-	8 130	4 578	528	74	4 504	252	24	30	29
	6,59%			56,21%		1,62%	98,38%	5,60%	0,53%	0,67%	0,64%
Ortsteil 251 Fischereihafen / Stadtteil 25 Fischereihafen (ohne Briefwahl)											
Urnenwahl											
265	14	-	279	69	-	2	67	10	-	1	-
				26,04%		2,90%	97,10%	14,93%	-	1,49%	-
Briefwahl siehe Ortsteil 241											



Wahl zur Stadtverordnetenversammlung 13. Mai 2007 Stadt Bremerhaven

Noch: Tab. 11

**Ergebnisse der Wahl zur Stadtverordnetenversammlung der Stadt Bremerhaven am 13. Mai 2007
nach Orts- und Stadtteilen sowie Urnen- und Briefwahl
Vorläufige Ergebnisse**

Wahlberechtigte			Wähler			Stimmen		Von den gültigen Stimmen entfielen auf								
laut Wählerverzeichnis ohne Sperr- vermerk Wahlschein (A1)	mit Sperr- vermerk Wahlschein (A2)	Wahrschein- nach § 19 (2) LWO (A3)	ins- gesamt (A)	ins- gesamt (B)	dar. mit Wahl- schein (B1)	un- gültig	gültig	SPD	CDU	GRÜNE	FDP	DVU	Deutsch- land	Die Konserv- ativen	BIW	Die Weissen
Stadtbezirk 2 Süd																
Urnenwahl																
34 657	2 450	-	37 107	17 373	20	284	17 089	6 097	3 886	1 870	1 643	945	135	103	1 082	51
				50,10%		1,63%	98,37%	35,68%	22,74%	10,94%	9,61%	5,53%	0,79%	0,60%	6,33%	0,30%
Briefwahl																
	2 450			2 308	2 308	23	2 285	743	608	321	264	78	14	19	75	3
				94,98%		1,00%	99,00%	32,52%	26,61%	14,05%	11,55%	3,41%	0,61%	0,83%	3,28%	0,13%
Zusammen																
34 657	2 450	-	37 107	19 681	2 328	307	19 374	6 840	4 494	2 191	1 907	1 023	149	122	1 157	54
	6,60%			53,04%		1,56%	98,44%	35,31%	23,20%	11,31%	9,84%	5,28%	0,77%	0,63%	5,97%	0,28%
Stadt Bremerhaven																
Urnenwahl																
82 218	5 766	-	87 984	39 857	23	638	39 219	13 229	9 171	4 820	3 684	2 276	302	224	2 230	141
				48,46%		1,60%	98,40%	33,73%	23,38%	12,29%	9,39%	5,80%	0,77%	0,57%	5,69%	0,36%
Briefwahl																
	5 766			5 436	5 436	59	5 377	1 759	1 409	794	604	192	37	43	185	8
				94,65%		1,09%	98,91%	32,71%	26,20%	14,77%	11,23%	3,57%	0,69%	0,80%	3,44%	0,15%
Zusammen																
82 218	5 766	-	87 984	45 293	5 459	697	44 596	14 988	10 580	5 614	4 288	2 468	339	267	2 415	149
	6,55%			51,48%		1,54%	98,46%	33,61%	23,72%	12,59%	9,62%	5,53%	0,76%	0,60%	5,42%	0,33%



Ergebnisse der Wahl zur Stadtverordnetenversammlung der Stadt Bremerhaven
am 13. Mai 2007 nach Orts- und Stadtteilen sowie Urnen- und Briefwahl
Vorläufige Ergebnisse

Wahlberechtigte			Wähler			Stimmen		Von den gültigen Stimmen entfielen auf			
laut Wählerverzeichnis ohne Sperr- vermerk Wahlschein (A1)	mit Sperr- vermerk Wahlschein (A2)	Wahlschein nach § 19 (2) LWO (A3)	ins- gesamt (A)	ins- gesamt (B)	dar. mit Wahl- schein (B1)	un- gültig	gültig	Die Linke.	PBC	Alter- native Linke	B.H.V.
Stadtbezirk 2 Süd											
Urnenwahl											
34 657	2 450	-	37 107	17 373	20	284	17 089	1 021	56	102	98
				50,10%		1,63%	98,37%	5,97%	0,33%	0,60%	0,57%
Briefwahl											
	2 450			2 308	2 308	23	2 285	124	10	12	14
				94,98%		1,00%	99,00%	5,43%	0,44%	0,53%	0,61%
Zusammen											
34 657	2 450	-	37 107	19 681	2 328	307	19 374	1 145	66	114	112
	6,60%			53,04%		1,56%	98,44%	5,91%	0,34%	0,59%	0,58%
Stadt Bremerhaven											
Urnenwahl											
82 218	5 766	-	87 984	39 857	23	638	39 219	2 476	159	273	234
				48,46%		1,60%	98,40%	6,31%	0,41%	0,70%	0,60%
Briefwahl											
	5 766			5 436	5 436	59	5 377	261	19	29	37
				94,65%		1,09%	98,91%	4,85%	0,35%	0,54%	0,69%
Zusammen											
82 218	5 766	-	87 984	45 293	5 459	697	44 596	2 737	178	302	271
	6,55%			51,48%		1,54%	98,46%	6,14%	0,40%	0,68%	0,61%



Beirätewahlen im Gebiet der Stadt Bremen am 13. Mai 2007

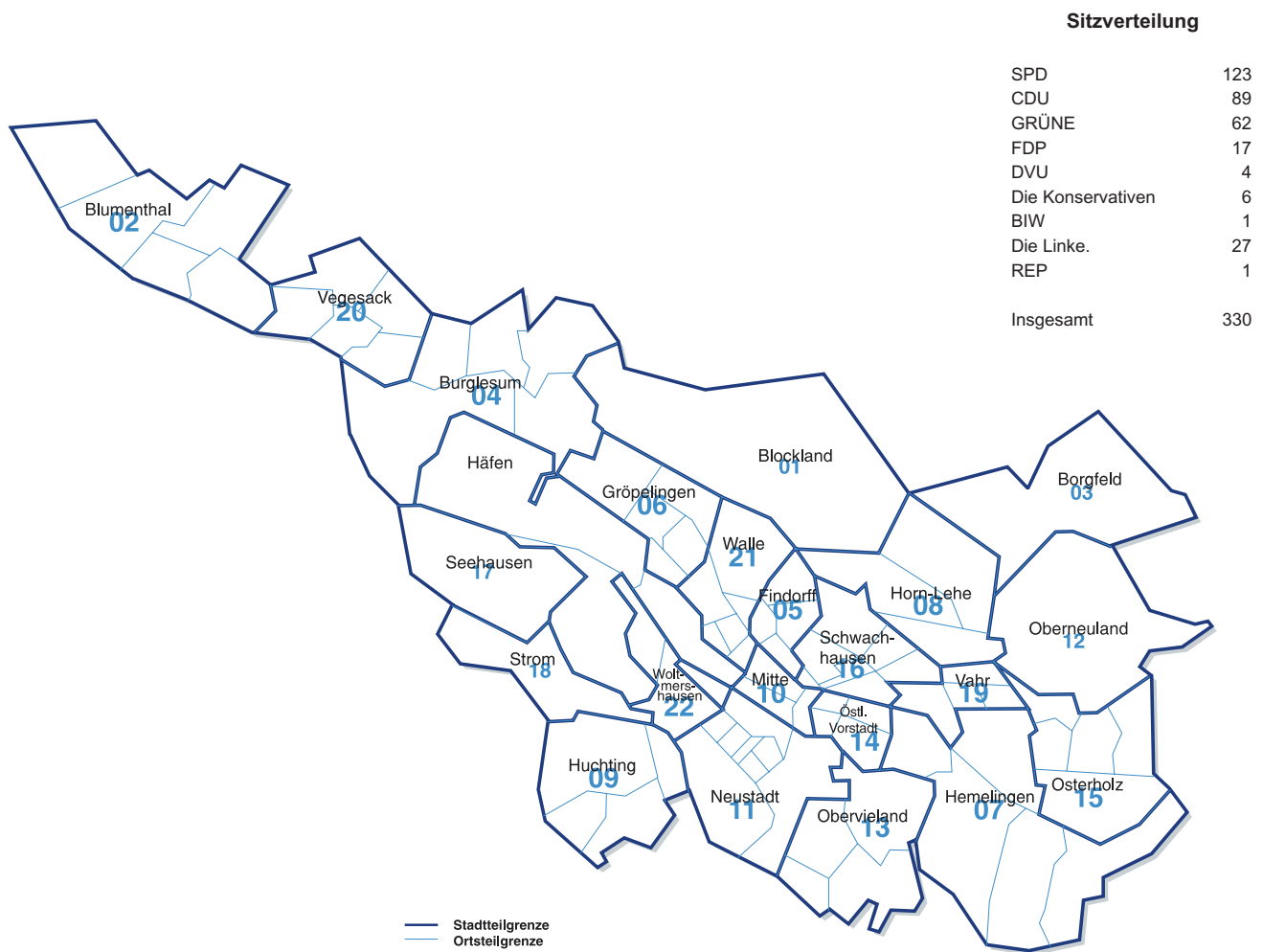



Parteien und Wählervereinigungen, die sich an den Beirätewahlen im Gebiet der Stadt Bremen 1991 bis 2007 mit Wahlvorschlägen beteiligt haben

Die **Beirätewahlen (Kommunalwahl)** werden als sog. Verbundwahlen am Tage der Wahl zur Bremischen Bürgerschaft (Landtagswahl) durchgeführt. Seit 1991 werden die insgesamt **330 Mitglieder in den 22 Stadtteilbeiräten im Gebiet der Stadt Bremen** nach den Grundsätzen der Verhältniswahl aufgrund von Listenwahlvorschlägen der Parteien und Wählervereinigungen direkt gewählt, und zwar für die Dauer der Wahlperiode der Bürgerschaft. Jeder Wähler hat eine Stimme. Für jeden Beiratsbereich sind selbstständige Wahlvorschläge aufzustellen. Die Fünf-Prozent-Sperreklause wird nicht angewendet. Seit 1999 gibt es das kommunale Wahlrecht für die Staatsangehörigen aus den übrigen Mitgliedstaaten der Europäischen Union (Unionsbürger) auch bei den Beirätewahlen.

Kurzbezeichnung	Vollständiger Name der Partei bzw. Wählervereinigung	Wahlbewerber für insgesamt 330 Beiratsitze in 22 Beiräten											
		KW 1991		KW 1995		KW 1999		KW 2003		KW 2007			
		Beiräte	Bewerber	Beiräte	Bewerber	Beiräte	Bewerber	Beiräte	Bewerber	Beiräte	Bewerber	Beiräte	Bewerber
AFB	Arbeit für Bremen und Bremerhaven (1999 als e. V.)			18	67	18	59					1	1
BIW	Bürger in Wut												
CDU	Christlich Demokratische Union Deutschlands	22	240	22	251	22	262	22	262	22	270	11	19
Die Konservativen	Bremen muß leben												
Die Linke.	Die Linkspartei. (bis 17.07.2005 als Partei des Demokratischen Sozialismus (PDS))											16	42
DVU	DEUTSCHE VOLKSUNION	14	33	14	30	11	19	10	12	7	8		
F.D.P. bzw. FDP	Freie Demokratische Partei	19	98	19	71	21	57	20	65	19	83		
GRAUE	DIE GRAUEN - Graue Panther	2	4	1	2								
GRÜNE	DIE GRÜNEN; seit 14.05.1993: BÜNDNIS 90/DIE GRÜNEN	19	118	18	149	18	138	18	122	18	144		
	INITIATIVE PUSDORF			1	10								
Parteilose Bürger	Wählervereinigung "Parteilose Bürger"; 2003 und 2007: Bündnis Parteilose Bürger			1	3			1	4	3	5		
PDS	Partei des Demokratischen Sozialismus (am 17.07.2005 umbenannt in: Die Linke.)			10	15	10	28	12	24				
REP	DIE REPUBLIKANER											3	7
Schill	Partei Rechtsstaatlicher Offensive												
SPD	Sozialdemokratische Partei Deutschlands	22	372	22	313	22	287	22	292	22	283		
STATT Partei	STATT Partei DIE UNABHÄNGIGEN			3	4								
	Unabhängige Bürgerinitiativen Burglesum	1	5										
WIV	"Wir im Viertel." Wählervereinigung für die Östliche Vorstadt	1	7	1	8								
	Summe der Wahlbewerber	X	877	X	923	X	850	X	795	X	862	X	862
	Summe der Listen	8	12	7	9	10	10	9	9	10	10	10	10

KW = Kommunalwahl.



Tab. 13

**Ergebnisse der Beirätewahlen im Gebiet der Stadt Bremen am 13. Mai 2007
nach Ortsteilen und Beiratsbereichen sowie Urnen- und Briefwahl
Tab. 13.1 Beiratsbereich 01 Blockland
Vorläufige Ergebnisse**

Wahlberechtigte			Wähler			Stimmen		Von den gültigen Stimmen entfielen auf								
laut Wählerverzeichnis	Wahrschein nach § 19 (2) LWO (A3)	insgesamt (A)	insgesamt (B)	dar. mit Wahrschein (B1)	un-gültig	gültig	SPD	CDU			FDP					
ohne Sperrvermerk Wahrschein (A1)	mit Sperrvermerk Wahrschein (A2)															

Ortsteil 411 Blockland (Ortsteil, der keinem Stadtteil zugeordnet ist) / Beiratsbereich 01 Blockland

Urnenwahl

293	41	-	334	216	-	3	213	48	122	43
				73,72%		1,39%	98,61%	22,54%	57,28%	20,19%

Briefwahl

	41			40	40	1	39	11	25	3
				97,56%		2,50%	97,50%	28,21%	64,10%	7,69%

Zusammen

293	41	-	334	256	40	4	252	59	147	46
	12,28%			76,65%		1,56%	98,44%	23,41%	58,33%	18,25%



Beirätewahlen 13. Mai 2007 Stadt Bremen

Noch: Tab. 13

Ergebnisse der Beirätewahlen im Gebiet der Stadt Bremen am 13. Mai 2007 nach Ortsteilen und Beiratsbereichen sowie Urnen- und Briefwahl Tab. 13.2 Beiratsbereich 02 Blumenthal Vorläufige Ergebnisse

Wahlberechtigte			Wähler			Stimmen		Von den gültigen Stimmen entfielen auf							
laut Wählerverzeichnis	Wahrscheinlich nach § 19 (2) LWO (A3)	insgesamt (A)	insgesamt (B)	dar. mit Wahrscheinlich (B1)	ungültig	gültig	SPD	CDU	GRÜNE	FDP	Die Konservativen	Die Linke.			
ohne Sperrvermerk Wahrscheinlich (A1)	mit Sperrvermerk Wahrscheinlich (A2)														
Ortsteil 531 Blumenthal															
Urnenwahl															
6 378	416	-	6 794	2 955	2	58	2 897	1 159	792	342	166		124	314	
				46,32%		1,96%	98,04%	40,01%	27,34%	11,81%	5,73%		4,28%	10,84%	
Briefwahl															
	416			384	384	1	383	106	149	54	23		13	38	
				92,75%		0,26%	99,74%	27,68%	38,90%	14,10%	6,01%		3,39%	9,92%	
Zusammen															
6 378	416	-	6 794	3 339	386	59	3 280	1 265	941	396	189		137	352	
	6,12%			49,15%		1,77%	98,23%	38,57%	28,69%	12,07%	5,76%		4,18%	10,73%	
Ortsteil 532 Rönnebeck															
Urnenwahl															
3 473	283	-	3 756	1 801	631	46	1 755	741	484	212	102		72	144	
				43,88%		2,55%	97,45%	42,22%	27,58%	12,08%	5,81%		4,10%	8,21%	
Briefwahl															
	283			210	210	4	206	79	70	26	15		4	12	
				-60,34%		1,90%	98,10%	38,35%	33,98%	12,62%	7,28%		1,94%	5,83%	
Zusammen															
3 473	283	-	3 756	2 011	841	50	1 961	820	554	238	117		76	156	
	7,53%			53,54%		2,49%	97,51%	41,82%	28,25%	12,14%	5,97%		3,88%	7,96%	
Ortsteil 533 Lüssum-Bockhorn															
Urnenwahl															
8 850	505	-	9 355	3 859	621	68	3 791	1 790	849	419	184		188	361	
				40,75%		1,76%	98,24%	47,22%	22,40%	11,05%	4,85%		4,96%	9,52%	
Briefwahl															
	505			480	480	7	473	193	113	89	39		16	23	
				#####		1,46%	98,54%	40,80%	23,89%	18,82%	8,25%		3,38%	4,86%	
Zusammen															
8 850	505	-	9 355	4 339	1 101	75	4 264	1 983	962	508	223		204	384	
	5,40%			46,38%		1,73%	98,27%	46,51%	22,56%	11,91%	5,23%		4,78%	9,01%	
Ortsteil 534 Farge															
Urnenwahl															
2 330	129	-	2 459	1 190	-	27	1 163	476	318	129	63		58	119	
				51,07%		2,27%	97,73%	40,93%	27,34%	11,09%	5,42%		4,99%	10,23%	
Briefwahl															
	129			120	120	3	117	39	42	11	7		2	16	
				93,02%		2,50%	97,50%	33,33%	35,90%	9,40%	5,98%		1,71%	13,68%	
Zusammen															
2 330	129	-	2 459	1 310	120	30	1 280	515	360	140	70		60	135	
	5,25%			53,27%		2,29%	97,71%	40,23%	28,13%	10,94%	5,47%		4,69%	10,55%	
Ortsteil 535 Rehum															
Urnenwahl															
1 861	123	-	1 984	1 043	-	12	1 031	395	322	112	60		41	101	
				56,05%		1,15%	98,85%	38,31%	31,23%	10,86%	5,82%		3,98%	9,80%	
Briefwahl															
	123			109	109	3	106	47	32	14	10		1	2	
				88,62%		2,75%	97,25%	44,34%	30,19%	13,21%	9,43%		0,94%	1,89%	
Zusammen															
1 861	123	-	1 984	1 152	109	15	1 137	442	354	126	70		42	103	
	6,20%			58,06%		1,30%	98,70%	38,87%	31,13%	11,08%	6,16%		3,69%	9,06%	
Stadtteil 53 Blumenthal / Beiratsbereich 02 Blumenthal															
Urnenwahl															
22 892	1 456	-	24 348	10 848	1 254	211	10 637	4 561	2 765	1 214	575		483	1 039	
				44,93%		1,95%	98,05%	42,88%	25,99%	11,41%	5,41%		4,54%	9,77%	
Briefwahl															
	1 456			1 303	1 303	18	1 285	464	406	194	94		36	91	
				645,05%		1,38%	98,62%	36,11%	31,60%	15,10%	7,32%		2,80%	7,08%	
Zusammen															
22 892	1 456	-	24 348	12 151	2 557	229	11 922	5 025	3 171	1 408	669		519	1 130	
	5,98%			49,91%		1,88%	98,12%	42,15%	26,60%	11,81%	5,61%		4,35%	9,48%	



Noch: Tab. 13

**Ergebnisse der Beirätewahlen im Gebiet der Stadt Bremen am 13. Mai 2007
nach Ortsteilen und Beiratsbereichen sowie Urnen- und Briefwahl
Tab. 13.3 Beiratsbereich 03 Borgfeld
Vorläufige Ergebnisse**

Wahlberechtigte			Wähler			Stimmen		Von den gültigen Stimmen entfielen auf								
laut Wählerverzeichnis	Wahrschein nach § 19 (2) LWO (A3)	insgesamt (A)	insgesamt (B)	dar. mit Wahrschein (B1)	un-gültig	gültig	SPD	CDU	GRÜNE	FDP						
ohne Sperrvermerk Wahrschein (A1)	mit Sperrvermerk Wahrschein (A2)															

Ortsteil 351 Borgfeld (Ortsteil, der keinem Stadtteil zugeordnet ist) / Beiratsbereich 03 Borgfeld

Urnenwahl

5 176	731	-	5 907	3 745	8	37	3 708	1 052	1 514	824	318
				72,24%		0,99%	99,01%	28,37%	40,83%	22,22%	8,58%

Briefwahl

	731			674	674	18	656	158	316	128	54
				93,22%		2,67%	97,33%	24,09%	48,17%	19,51%	8,23%

Zusammen

5 176	731	-	5 907	4 419	682	55	4 364	1 210	1 830	952	372
	12,38%			74,81%		1,24%	98,76%	27,73%	41,93%	21,81%	8,52%



Beirätewahlen 13. Mai 2007 Stadt Bremen

Noch: Tab. 13

**Ergebnisse der Beirätewahlen im Gebiet der Stadt Bremen am 13. Mai 2007
nach Ortsteilen und Beiratsbereichen sowie Urnen- und Briefwahl
Tab. 13.4 Beiratsbereich 04 Burglesum
Vorläufige Ergebnisse**

Wahlberechtigte			Wähler			Stimmen		Von den gültigen Stimmen entfielen auf								
laut Wählerverzeichnis	Wahrschein nach § 19 (2) LWO (A3)	insgesamt (A)	insgesamt (B)	dar. mit Wahrschein (B1)	un-gültig	gültig	SPD	CDU	GRÜNE	FDP	Die Konservativen	Die Linke.	REP	Partei-lose Bürger		
ohne Sperrvermerk Wahrschein (A1)	mit Sperrvermerk Wahrschein (A2)															
Ortsteil 511 Burg-Grambke (einschl. Briefwahl 512)																
Urnenwahl																
5 029	437	-	5 466	2 652	41	41	2 611	1 166	565	312	172		68	246	58	24
				52,31%		1,55%	98,45%	44,66%	21,64%	11,95%	6,59%		2,60%	9,42%	2,22%	0,92%
Briefwahl																
	437			383	383	8	375	135	118	58	33		7	15	4	5
				87,05%		2,09%	97,91%	36,00%	31,47%	15,47%	8,80%		1,87%	4,00%	1,07%	1,33%
Zusammen																
5 029	437	-	5 466	3 035	424	49	2 986	1 301	683	370	205		75	261	62	29
	7,99%			55,08%		1,61%	98,39%	43,57%	22,87%	12,39%	6,87%		2,51%	8,74%	2,08%	0,97%
Ortsteil 512 Werderland (ohne Briefwahl)																
Urnenwahl																
270	44	-	314	147	-	1	146	43	25	52	9		8	5	3	1
				54,44%		0,68%	99,32%	29,45%	17,12%	35,62%	6,16%		5,48%	3,42%	2,05%	0,68%
Briefwahl siehe Ortsteil 511																
Ortsteil 513 Burgdamm																
Urnenwahl																
8 081	483	-	8 564	3 550	7	59	3 491	1 496	882	364	204		90	317	118	20
				43,89%		1,66%	98,34%	42,85%	25,26%	10,43%	5,84%		2,58%	9,08%	3,38%	0,57%
Briefwahl																
	483			444	444	4	440	168	122	45	46		13	27	8	11
				93,28%		0,90%	99,10%	38,18%	27,73%	10,23%	10,45%		2,95%	6,14%	1,82%	2,50%
Zusammen																
8 081	483	-	8 564	3 994	451	63	3 931	1 664	1 004	409	250		103	344	126	31
	5,64%			46,64%		1,58%	98,42%	42,33%	25,54%	10,40%	6,36%		2,62%	8,75%	3,21%	0,79%
Ortsteil 514 Lesum																
Urnenwahl																
6 443	1 113	-	7 556	3 719	121	43	3 676	1 316	1 013	745	267		60	212	48	15
				56,66%		1,16%	98,84%	35,80%	27,56%	20,27%	7,26%		1,63%	5,77%	1,31%	0,41%
Briefwahl																
	1 113			710	710	3	707	208	240	132	79		10	23	6	9
				71,57%		0,42%	99,58%	29,42%	33,95%	18,67%	11,17%		1,41%	3,25%	0,85%	1,27%
Zusammen																
6 443	1 113	-	7 556	4 429	831	46	4 383	1 524	1 253	877	346		70	235	54	24
	14,73%			58,62%		1,04%	98,96%	34,77%	28,59%	20,01%	7,89%		1,60%	5,36%	1,23%	0,55%
Ortsteil 515 St. Magnus																
Urnenwahl																
4 424	549	-	4 973	2 774	4	28	2 746	899	882	516	200		49	148	31	21
				62,65%		1,01%	98,99%	32,74%	32,12%	18,79%	7,28%		1,78%	5,39%	1,13%	0,76%
Briefwahl																
	549			500	500	2	498	120	189	114	32		13	18	5	7
				91,74%		0,40%	99,60%	24,10%	37,95%	22,89%	6,43%		2,61%	3,61%	1,00%	1,41%
Zusammen																
4 424	549	-	4 973	3 274	504	30	3 244	1 019	1 071	630	232		62	166	36	28
	11,04%			65,84%		0,92%	99,08%	31,41%	33,01%	19,42%	7,15%		1,91%	5,12%	1,11%	0,86%
Stadtteil 51 Burglesum / Beiratsbereich 04 Burglesum																
Urnenwahl																
24 247	2 626	-	26 873	12 842	173	172	12 670	4 920	3 367	1 989	852		275	928	258	81
				52,59%		1,34%	98,66%	38,83%	26,57%	15,70%	6,72%		2,17%	7,32%	2,04%	0,64%
Briefwahl																
	2 626			2 037	2 037	17	2 020	631	669	349	190		43	83	23	32
				83,04%		0,83%	99,17%	31,24%	33,12%	17,28%	9,41%		2,13%	4,11%	1,14%	1,58%
Zusammen																
24 247	2 626	-	26 873	14 879	2 210	189	14 690	5 551	4 036	2 338	1 042		318	1 011	281	113
	9,77%			55,37%		1,27%	98,73%	37,79%	27,47%	15,92%	7,09%		2,16%	6,88%	1,91%	0,77%



Beirätewahlen 13. Mai 2007 Stadt Bremen

Noch: Tab. 13

Ergebnisse der Beirätewahlen im Gebiet der Stadt Bremen am 13. Mai 2007 nach Ortsteilen und Beiratsbereichen sowie Urnen- und Briefwahl Tab. 13.5 Beiratsbereich 05 Findorff Vorläufige Ergebnisse

Wahlberechtigte			Wähler			Stimmen		Von den gültigen Stimmen entfielen auf							
laut Wählerverzeichnis ohne Sperr- vermerk Wahrschein (A1)	mit Sperr- vermerk Wahrschein (A2)	Wahrschein nach § 19 (2) LWO (A3)	ins- gesamt (A)	ins- gesamt (B)	dar. mit Wahl- schein (B1)	un- gültig	gültig	SPD	CDU	GRÜNE	DVU	Die Linke.			
Ortsteil 421 Regensburger Straße															
Urnenwahl															
4 911	527	-	5 438	2 704	1	42	2 662	955	428	898		67			314
				55,05%		1,55%	98,45%	35,88%	16,08%	33,73%		2,52%			11,80%
Briefwahl															
	527			480	480	3	477	158	92	163		16			48
				91,25%		0,63%	99,38%	33,12%	19,29%	34,17%		3,35%			10,06%
Zusammen															
4 911	527	-	5 438	3 184	481	45	3 139	1 113	520	1 061		83			362
	9,69%			58,55%		1,41%	98,59%	35,46%	16,57%	33,80%		2,64%			11,53%
Ortsteil 422 Findorff-Bürgerweide															
Urnenwahl															
4 823	534	-	5 357	2 593	4	47	2 546	882	423	827		45			369
				53,72%		1,81%	98,19%	34,64%	16,61%	32,48%		1,77%			14,49%
Briefwahl															
	534			477	477	3	474	143	94	175		11			51
				90,00%		0,63%	99,37%	30,17%	19,83%	36,92%		2,32%			10,76%
Zusammen															
4 823	534	-	5 357	3 070	481	50	3 020	1 025	517	1 002		56			420
	9,97%			57,31%		1,63%	98,37%	33,94%	17,12%	33,18%		1,85%			13,91%
Ortsteil 423 Weidedamm															
Urnenwahl															
8 924	1 441	-	10 365	5 365	4	53	5 312	1 821	1 401	1 413		105			572
				60,09%		0,99%	99,01%	34,28%	26,37%	26,60%		1,98%			10,77%
Briefwahl															
	1 441			1 355	1 355	11	1 344	425	432	349		17			121
				94,29%		0,81%	99,19%	31,62%	32,14%	25,97%		1,26%			9,00%
Zusammen															
8 924	1 441	-	10 365	6 720	1 359	64	6 656	2 246	1 833	1 762		122			693
	13,90%			64,83%		0,95%	99,05%	33,74%	27,54%	26,47%		1,83%			10,41%
Ortsteil 424 In den Hufen															
Urnenwahl															
277	27	-	304	150	-	4	146	63	25	33		6			19
				54,15%		2,67%	97,33%	43,15%	17,12%	22,60%		4,11%			13,01%
Briefwahl															
	27			24	24	-	24	6	10	5		-			3
				88,89%		-	100,00%	25,00%	41,67%	20,83%		-			12,50%
Zusammen															
277	27	-	304	174	24	4	170	69	35	38		6			22
	8,88%			57,24%		2,30%	97,70%	40,59%	20,59%	22,35%		3,53%			12,94%
Stadtteil 42 Findorff / Beiratsbereich 05 Findorff															
Urnenwahl															
18 935	2 529	-	21 464	10 812	9	146	10 666	3 721	2 277	3 171		223			1 274
				57,07%		1,35%	98,65%	34,89%	21,35%	29,73%		2,09%			11,94%
Briefwahl															
	2 529			2 336	2 336	17	2 319	732	628	692		44			223
				92,70%		0,73%	99,27%	31,57%	27,08%	29,84%		1,90%			9,62%
Zusammen															
18 935	2 529	-	21 464	13 148	2 345	163	12 985	4 453	2 905	3 863		267			1 497
	11,78%			61,26%		1,24%	98,76%	34,29%	22,37%	29,75%		2,06%			11,53%



Beirätewahlen 13. Mai 2007 Stadt Bremen

Noch: Tab. 13

Ergebnisse der Beirätewahlen im Gebiet der Stadt Bremen am 13. Mai 2007 nach Ortsteilen und Beiratsbereichen sowie Urnen- und Briefwahl Tab. 13.6 Beiratsbereich 06 Gröpelingen Vorläufige Ergebnisse

Wahlberechtigte			Wähler			Stimmen		Von den gültigen Stimmen entfielen auf								
laut Wählerverzeichnis	Wahrschein nach § 19 (2) LWO (A3)	insgesamt (A)	insgesamt (B)	dar. mit Wahrschein (B1)	un-gültig	gültig	SPD	CDU	GRÜNE	FDP	Die Konservativen	Die Linke.	REP	Partei-lose Bürger		
ohne Sperrvermerk Wahrschein (A1)	mit Sperrvermerk Wahrschein (A2)															
Ortsteil 122 Industriehäfen (ohne Briefwahl)																
Urnenwahl																
59	8	-	67	13	-	2	11	6	4	1	-	-	-	-	-	
				22,03%		15,38%	84,62%	54,55%	36,36%	9,09%	-	-	-	-	-	
Briefwahl siehe Ortsteil 445																
Ortsteil 441 Lindenhof																
Urnenwahl																
4 917	422	-	5 339	2 084	-	26	2 058	1 019	321	228	80	72	253	52	33	
				42,38%		1,25%	98,75%	49,51%	15,60%	11,08%	3,89%	3,50%	12,29%	2,53%	1,60%	
Briefwahl																
	422		405	405	2	403	210	60	47	20	15	39	7	5		
			95,97%		0,49%	99,51%	52,11%	14,89%	11,66%	4,96%	3,72%	9,68%	1,74%	1,24%		
Zusammen																
4 917	422	-	5 339	2 489	405	28	2 461	1 229	381	275	100	87	292	59	38	
	7,90%		46,62%		1,12%	98,88%	49,94%	15,48%	11,17%	4,06%	3,54%	11,87%	2,40%	1,54%		
Ortsteil 442 Gröpelingen																
Urnenwahl																
5 464	424	-	5 888	2 172	-	24	2 148	1 099	301	225	99	90	230	80	24	
			39,75%		1,10%	98,90%	51,16%	14,01%	10,47%	4,61%	4,19%	10,71%	3,72%	1,12%		
Briefwahl																
	424		401	401	6	395	187	82	39	24	19	31	6	7		
			94,58%		1,50%	98,50%	47,34%	20,76%	9,87%	6,08%	4,81%	7,85%	1,52%	1,77%		
Zusammen																
5 464	424	-	5 888	2 573	401	30	2 543	1 286	383	264	123	109	261	86	31	
	7,20%		43,70%		1,17%	98,83%	50,57%	15,06%	10,38%	4,84%	4,29%	10,26%	3,38%	1,22%		
Ortsteil 443 Ohlenhof																
Urnenwahl																
5 523	323	-	5 846	2 163	-	40	2 123	1 007	306	253	93	100	227	101	36	
			39,16%		1,85%	98,15%	47,43%	14,41%	11,92%	4,38%	4,71%	10,69%	4,76%	1,70%		
Briefwahl																
	323		297	297	3	294	149	40	47	16	9	23	5	5		
			91,95%		1,01%	98,99%	50,68%	13,61%	15,99%	5,44%	3,06%	7,82%	1,70%	1,70%		
Zusammen																
5 523	323	-	5 846	2 460	297	43	2 417	1 156	346	300	109	109	250	106	41	
	5,53%		42,08%		1,75%	98,25%	47,83%	14,32%	12,41%	4,51%	4,51%	10,34%	4,39%	1,70%		
Ortsteil 444 In den Wischen (ohne Briefwahl)																
Urnenwahl																
10	2	-	12	4	-	-	4	3	1	-	-	-	-	-	-	
			40,00%		-	100,00%	75,00%	25,00%	-	-	-	-	-	-	-	
Briefwahl siehe Ortsteil 445																
Ortsteil 445 Oslebshausen (einschl. Briefwahl Ortsteile 122 und 444)																
Urnenwahl																
6 008	342	-	6 350	2 720	-	42	2 678	1 315	401	275	109	168	249	93	68	
			45,27%		1,54%	98,46%	49,10%	14,97%	10,27%	4,07%	6,27%	9,30%	3,47%	2,54%		
Briefwahl																
	342		323	323	2	321	149	53	31	21	19	22	8	18		
			91,76%		0,62%	99,38%	46,42%	16,51%	9,66%	6,54%	5,92%	6,85%	2,49%	5,61%		
Zusammen																
6 008	342	-	6 350	3 043	323	44	2 999	1 464	454	306	130	187	271	101	86	
	5,39%		47,85%		1,45%	98,55%	48,82%	15,14%	10,20%	4,33%	6,24%	9,04%	3,37%	2,87%		
Stadtteil 44 Gröpelingen (einschl. Ortsteil 122) / Beiratsbereich 06 Gröpelingen																
Urnenwahl																
21 981	1 521	-	23 502	9 156	-	134	9 022	4 449	1 334	982	381	430	959	326	161	
			41,65%		1,46%	98,54%	49,31%	14,79%	10,88%	4,22%	4,77%	10,63%	3,61%	1,78%		
Briefwahl																
	1 521		1 426	1 426	13	1 413	695	235	164	81	62	115	26	35		
			93,75%		0,91%	99,09%	49,19%	16,63%	11,61%	5,73%	4,39%	8,14%	1,84%	2,48%		
Zusammen																
21 981	1 521	-	23 502	10 582	1 426	147	10 435	5 144	1 569	1 146	462	492	1 074	352	196	



Beirätewahlen 13. Mai 2007 Stadt Bremen

Noch: Tab. 13

Ergebnisse der Beirätewahlen im Gebiet der Stadt Bremen am 13. Mai 2007 nach Ortsteilen und Beiratsbereichen sowie Urnen- und Briefwahl Tab. 13.7 Beiratsbereich 07 Hemelingen Vorläufige Ergebnisse

Wahlberechtigte			Wähler			Stimmen		Von den gültigen Stimmen entfielen auf							
laut Wählerverzeichnis	Wahrscheinlich nach § 19 (2) LWO (A3)	insgesamt (A)	insgesamt (B)	dar. mit Wahrscheinlich (B1)	ungültig	gültig	SPD	CDU	GRÜNE	FDP	Die Konservativen	Die Linke.			
ohne Sperrvermerk Wahrscheinlich (A1)	mit Sperrvermerk Wahrscheinlich (A2)														
Ortsteil 381 Sebaldsbrück															
Urnenwahl															
6 698	684	-	7 382	3 523	1	47	3 476	1 404	868	547	160	138	359		
				52,59%		1,33%	98,67%	40,39%	24,97%	15,74%	4,60%	3,97%	10,33%		
Briefwahl															
	684			649	649	4	645	238	201	96	36	24	50		
				95,02%		0,62%	99,38%	36,90%	31,16%	14,88%	5,58%	3,72%	7,75%		
Zusammen															
6 698	684	-	7 382	4 172	650	51	4 121	1 642	1 069	643	196	162	409		
	9,27%			56,52%		1,22%	98,78%	39,84%	25,94%	15,60%	4,76%	3,93%	9,92%		
Ortsteil 382 Hastedt															
Urnenwahl															
7 129	808	-	7 937	3 763	2	39	3 724	1 269	690	1 017	187	118	443		
				52,77%		1,04%	98,96%	34,08%	18,53%	27,31%	5,02%	3,17%	11,90%		
Briefwahl															
	808			749	749	6	743	264	171	185	33	24	66		
				92,93%		0,80%	99,20%	35,53%	23,01%	24,90%	4,44%	3,23%	8,88%		
Zusammen															
7 129	808	-	7 937	4 512	751	45	4 467	1 533	861	1 202	220	142	509		
	10,18%			56,85%		1,00%	99,00%	34,32%	19,27%	26,91%	4,93%	3,18%	11,39%		
Ortsteil 383 Hemelingen															
Urnenwahl															
6 458	434	-	6 892	2 923	1	42	2 881	1 183	630	443	163	140	322		
				45,25%		1,44%	98,56%	41,06%	21,87%	15,38%	5,66%	4,86%	11,18%		
Briefwahl															
	434			386	386	5	381	143	102	56	27	20	33		
				89,15%		1,30%	98,70%	37,53%	26,77%	14,70%	7,09%	5,25%	8,66%		
Zusammen															
6 458	434	-	6 892	3 309	387	47	3 262	1 326	732	499	190	160	355		
	6,30%			48,01%		1,42%	98,58%	40,65%	22,44%	15,30%	5,82%	4,90%	10,88%		
Ortsteil 384 Arbergen															
Urnenwahl															
4 278	338	-	4 616	2 594	3	53	2 541	1 114	605	436	135	96	155		
				60,59%		2,04%	97,96%	43,84%	23,81%	17,16%	5,31%	3,78%	6,10%		
Briefwahl															
	338			312	312	5	307	142	68	54	11	13	19		
				93,13%		1,60%	98,40%	46,25%	22,15%	17,59%	3,58%	4,23%	6,19%		
Zusammen															
4 278	338	-	4 616	2 906	315	58	2 848	1 256	673	490	146	109	174		
	7,32%			62,95%		2,00%	98,00%	44,10%	23,63%	17,21%	5,13%	3,83%	6,11%		
Ortsteil 385 Mahndorf															
Urnenwahl															
4 298	245	-	4 543	2 190	-	40	2 150	867	556	345	122	88	172		
				50,95%		1,83%	98,17%	40,33%	25,86%	16,05%	5,67%	4,09%	8,00%		
Briefwahl															
	245			230	230	5	225	109	63	-	15	9	29		
				93,88%		2,17%	97,83%	48,44%	28,00%	-	6,67%	4,00%	12,89%		
Zusammen															
4 298	245	-	4 543	2 420	230	45	2 375	976	619	345	137	97	201		
	5,39%			53,27%		1,86%	98,14%	41,09%	26,06%	14,53%	5,77%	4,08%	8,46%		
Stadtteil 38 Hemelingen / Beiratsbereich 07 Hemelingen															
Urnenwahl															
28 861	2 509	-	31 370	14 993	7	221	14 772	5 837	3 349	2 788	767	580	1 451		
				51,94%		1,47%	98,53%	39,51%	22,67%	18,87%	5,19%	3,93%	9,82%		
Briefwahl															
	2 509			2 326	2 326	25	2 301	896	605	391	122	90	197		
				92,97%		1,07%	98,93%	38,94%	26,29%	16,99%	5,30%	3,91%	8,56%		
Zusammen															
28 861	2 509	-	31 370	17 319	2 333	246	17 073	6 733	3 954	3 179	889	670	1 648		
	8,00%			55,21%		1,42%	98,58%	39,44%	23,16%	18,62%	5,21%	3,92%	9,65%		



Noch: Tab. 13

**Ergebnisse der Beirätewahlen im Gebiet der Stadt Bremen am 13. Mai 2007
nach Ortsteilen und Beiratsbereichen sowie Urnen- und Briefwahl
Tab. 13.8 Beiratsbereich 08 Horn-Lehe
Vorläufige Ergebnisse**

Wahlberechtigte			Wähler			Stimmen		Von den gültigen Stimmen entfielen auf								
laut Wählerverzeichnis	Wahrschein nach § 19 (2) LWO (A3)	insgesamt (A)	insgesamt (B)	dar. mit Wahrschein (B1)	un-gültig	gültig	SPD	CDU	GRÜNE	FDP			BIW	Die Linke.		
ohne Sperrvermerk Wahrschein (A1)	mit Sperrvermerk Wahrschein (A2)															
Ortsteil 341 Horn																
Urnenwahl																
3 142	630	-	3 772	2 017	2	20	1 997	452	776	451	176			45	97	
				64,15%		0,99%	99,01%	22,63%	38,86%	22,58%	8,81%			2,25%	4,86%	
Briefwahl																
	630			548	548	3	545	110	254	102	56			9	14	
				87,26%		0,55%	99,45%	20,18%	46,61%	18,72%	10,28%			1,65%	2,57%	
Zusammen																
3 142	630	-	3 772	2 565	550	23	2 542	562	1 030	553	232			54	111	
	16,70%			68,00%		0,90%	99,10%	22,11%	40,52%	21,75%	9,13%			2,12%	4,37%	
Ortsteil 342 Lehe																
Urnenwahl																
5 765	965	-	6 730	3 337	70	15	3 322	870	941	1 001	211			114	185	
				57,19%		0,45%	99,55%	26,19%	28,33%	30,13%	6,35%			3,43%	5,57%	
Briefwahl																
	965			833	833	8	825	184	274	222	72			35	38	
				93,07%		0,96%	99,04%	22,30%	33,21%	26,91%	8,73%			4,24%	4,61%	
Zusammen																
5 765	965	-	6 730	4 170	903	23	4 147	1 054	1 215	1 223	283			149	223	
	14,34%			61,96%		0,55%	99,45%	25,42%	29,30%	29,49%	6,82%			3,59%	5,38%	
Ortsteil 343 Lehesterdeich																
Urnenwahl																
8 106	1 273	-	9 379	4 855	4	51	4 804	1 479	1 427	1 065	320			212	301	
				59,86%		1,05%	98,95%	30,79%	29,70%	22,17%	6,66%			4,41%	6,27%	
Briefwahl																
	1 273			1 175	1 175	15	1 160	315	431	211	122			33	48	
				92,59%		1,28%	98,72%	27,16%	37,16%	18,19%	10,52%			2,84%	4,14%	
Zusammen																
8 106	1 273	-	9 379	6 030	1 179	66	5 964	1 794	1 858	1 276	442			245	349	
	13,57%			64,29%		1,09%	98,91%	30,08%	31,15%	21,40%	7,41%			4,11%	5,85%	
Stadtteil 34 Horn-Lehe / Beiratsbereich 08 Horn-Lehe																
Urnenwahl																
17 013	2 868	-	19 881	10 209	76	86	10 123	2 801	3 144	2 517	707			371	583	
				59,74%		0,84%	99,16%	27,67%	31,06%	24,86%	6,98%			3,66%	5,76%	
Briefwahl																
	2 868			2 556	2 556	26	2 530	609	959	535	250			77	100	
				91,55%		1,02%	98,98%	24,07%	37,91%	21,15%	9,88%			3,04%	3,95%	
Zusammen																
17 013	2 868	-	19 881	12 765	2 632	112	12 653	3 410	4 103	3 052	957			448	683	
	14,43%			64,21%		0,88%	99,12%	26,95%	32,43%	24,12%	7,56%			3,54%	5,40%	



Noch: Tab. 13

**Ergebnisse der Beirätewahlen im Gebiet der Stadt Bremen am 13. Mai 2007
nach Ortsteilen und Beiratsbereichen sowie Urnen- und Briefwahl**
Tab. 13.8 Beiratsbereich 08 Horn-Lehe
Vorläufige Ergebnisse

Wahlberechtigte			Wähler			Stimmen		Von den gültigen Stimmen entfielen auf								
laut Wählerverzeichnis	Wahrschein nach § 19 (2) LWO (A3)	insgesamt (A)	insgesamt (B)	dar. mit Wahrschein (B1)	un-gültig	gültig	SPD	CDU	GRÜNE	FDP			BIW	Die Linke.		
ohne Sperrvermerk Wahrschein (A1)	mit Sperrvermerk Wahrschein (A2)															
Ortsteil 341 Horn																
Urnenwahl																
3 142	630	-	3 772	2 017	2	20	1 997	452	776	451	176			45	97	
				64,15%		0,99%	99,01%	22,63%	38,86%	22,58%	8,81%			2,25%	4,86%	
Briefwahl																
	630			548	548	3	545	110	254	102	56			9	14	
				87,26%		0,55%	99,45%	20,18%	46,61%	18,72%	10,28%			1,65%	2,57%	
Zusammen																
3 142	630	-	3 772	2 565	550	23	2 542	562	1 030	553	232			54	111	
	16,70%			68,00%		0,90%	99,10%	22,11%	40,52%	21,75%	9,13%			2,12%	4,37%	
Ortsteil 342 Lehe																
Urnenwahl																
5 765	965	-	6 730	3 337	70	15	3 322	870	941	1 001	211			114	185	
				57,19%		0,45%	99,55%	26,19%	28,33%	30,13%	6,35%			3,43%	5,57%	
Briefwahl																
	965			833	833	8	825	184	274	222	72			35	38	
				93,07%		0,96%	99,04%	22,30%	33,21%	26,91%	8,73%			4,24%	4,61%	
Zusammen																
5 765	965	-	6 730	4 170	903	23	4 147	1 054	1 215	1 223	283			149	223	
	14,34%			61,96%		0,55%	99,45%	25,42%	29,30%	29,49%	6,82%			3,59%	5,38%	
Ortsteil 343 Lehesterdeich																
Urnenwahl																
8 106	1 273	-	9 379	4 855	4	51	4 804	1 479	1 427	1 065	320			212	301	
				59,86%		1,05%	98,95%	30,79%	29,70%	22,17%	6,66%			4,41%	6,27%	
Briefwahl																
	1 273			1 175	1 175	15	1 160	315	431	211	122			33	48	
				92,59%		1,28%	98,72%	27,16%	37,16%	18,19%	10,52%			2,84%	4,14%	
Zusammen																
8 106	1 273	-	9 379	6 030	1 179	66	5 964	1 794	1 858	1 276	442			245	349	
	13,57%			64,29%		1,09%	98,91%	30,08%	31,15%	21,40%	7,41%			4,11%	5,85%	
Stadtteil 34 Horn-Lehe / Beiratsbereich 08 Horn-Lehe																
Urnenwahl																
17 013	2 868	-	19 881	10 209	76	86	10 123	2 801	3 144	2 517	707			371	583	
				59,74%		0,84%	99,16%	27,67%	31,06%	24,86%	6,98%			3,66%	5,76%	
Briefwahl																
	2 868			2 556	2 556	26	2 530	609	959	535	250			77	100	
				91,55%		1,02%	98,98%	24,07%	37,91%	21,15%	9,88%			3,04%	3,95%	
Zusammen																
17 013	2 868	-	19 881	12 765	2 632	112	12 653	3 410	4 103	3 052	957			448	683	
	14,43%			64,21%		0,88%	99,12%	26,95%	32,43%	24,12%	7,56%			3,54%	5,40%	



Beirätewahlen 13. Mai 2007 Stadt Bremen

Noch: Tab. 13

**Ergebnisse der Beirätewahlen im Gebiet der Stadt Bremen am 13. Mai 2007
nach Ortsteilen und Beiratsbereichen sowie Urnen- und Briefwahl
Tab. 13.9 Beiratsbereich 09 Huchting
Vorläufige Ergebnisse**

Wahlberechtigte			Wähler			Stimmen		Von den gültigen Stimmen entfielen auf							
laut Wählerverzeichnis	Wahrschein nach § 19 (2) LWO (A3)	insgesamt (A)	insgesamt (B)	dar. mit Wahrschein (B1)	un-gültig	gültig	SPD	CDU	GRÜNE	FDP	DVU			Die Linke.	
ohne Sperrvermerk Wahrschein (A1)	mit Sperrvermerk Wahrschein (A2)														
Ortsteil 241 Mittelhuchting															
Urnenwahl															
7 363	608	-	7 971	3 535	-	67	3 468	1 397	918	402	210	203			338
				48,01%		1,90%	98,10%	40,28%	26,47%	11,59%	6,06%	5,85%			9,75%
Briefwahl															
	608			575	575	3	572	210	197	64	45	24			32
				94,57%		0,52%	99,48%	36,71%	34,44%	11,19%	7,87%	4,20%			5,59%
Zusammen															
7 363	608	-	7 971	4 110	575	70	4 040	1 607	1 115	466	255	227			370
	7,63%			51,56%		1,70%	98,30%	39,78%	27,60%	11,53%	6,31%	5,62%			9,16%
Ortsteil 242 Sodenmatt															
Urnenwahl															
4 676	398	-	5 074	2 037	45	33	2 004	900	504	179	110	132			179
				43,15%		1,62%	98,38%	44,91%	25,15%	8,93%	5,49%	6,59%			8,93%
Briefwahl															
	398			322	322	3	319	142	72	33	31	13			28
				91,22%		0,93%	99,07%	44,51%	22,57%	10,34%	9,72%	4,08%			8,78%
Zusammen															
4 676	398	-	5 074	2 359	367	36	2 323	1 042	576	212	141	145			207
	7,84%			46,49%		1,53%	98,47%	44,86%	24,80%	9,13%	6,07%	6,24%			8,91%
Ortsteil 243 Kirchhuchting															
Urnenwahl															
5 522	471	-	5 993	2 713	11	42	2 671	1 126	710	287	195	142			211
				49,03%		1,55%	98,45%	42,16%	26,58%	10,75%	7,30%	5,32%			7,90%
Briefwahl															
	471			444	444	4	440	159	165	42	39	12			23
				96,52%		0,90%	99,10%	36,14%	37,50%	9,55%	8,86%	2,73%			5,23%
Zusammen															
5 522	471	-	5 993	3 157	455	46	3 111	1 285	875	329	234	154			234
	7,86%			52,68%		1,46%	98,54%	41,31%	28,13%	10,58%	7,52%	4,95%			7,52%
Ortsteil 244 Grolland															
Urnenwahl															
2 580	283	-	2 863	1 743	1	29	1 714	648	440	333	116	61			116
				67,53%		1,66%	98,34%	37,81%	25,67%	19,43%	6,77%	3,56%			6,77%
Briefwahl															
	283			260	260	2	258	86	86	47	19	3			17
				92,20%		0,77%	99,23%	33,33%	33,33%	18,22%	7,36%	1,16%			6,59%
Zusammen															
2 580	283	-	2 863	2 003	261	31	1 972	734	526	380	135	64			133
	9,88%			69,96%		1,55%	98,45%	37,22%	26,67%	19,27%	6,85%	3,25%			6,74%
Stadtteil 24 Huchting / Beiratsbereich 09 Huchting															
Urnenwahl															
20 141	1 760	-	21 901	10 028	57	171	9 857	4 071	2 572	1 201	631	538			844
				49,65%		1,71%	98,29%	41,30%	26,09%	12,18%	6,40%	5,46%			8,56%
Briefwahl															
	1 760			1 601	1 601	12	1 589	597	520	186	134	52			100
				94,01%		0,75%	99,25%	37,57%	32,72%	11,71%	8,43%	3,27%			6,29%
Zusammen															
20 141	1 760	-	21 901	11 629	1 658	183	11 446	4 668	3 092	1 387	765	590			944
	8,04%			53,10%		1,57%	98,43%	40,78%	27,01%	12,12%	6,68%	5,15%			8,25%



Beirätewahlen 13. Mai 2007 Stadt Bremen

Noch: Tab. 13

Ergebnisse der Beirätewahlen im Gebiet der Stadt Bremen am 13. Mai 2007 nach Ortsteilen und Beiratsbereichen sowie Urnen- und Briefwahl Tab. 13.10 Beiratsbereich 10 Mitte Vorläufige Ergebnisse

Wahlberechtigte			Wähler			Stimmen		Von den gültigen Stimmen entfielen auf								
laut Wählerverzeichnis	Wahrschein nach § 19 (2) LWO (A3)	insgesamt (A)	insgesamt (B)	dar. mit Wahrschein (B1)	un-gültig	gültig	SPD	CDU	GRÜNE	FDP				Die Linke.		
ohne Sperrvermerk Wahrschein (A1)	mit Sperrvermerk Wahrschein (A2)															
Ortsteil 111 Altstadt																
Urnenwahl																
2 341	249	-	2 590	1 073	-	8	1 065	329	309	244	87					96
				45,84%		0,75%	99,25%	30,89%	29,01%	22,91%	8,17%					9,01%
Briefwahl																
	249			239	239	3	236	53	89	48	28					18
				95,98%		1,26%	98,74%	22,46%	37,71%	20,34%	11,86%					7,63%
Zusammen																
2 341	249	-	2 590	1 312	239	11	1 301	382	398	292	115					114
	9,61%			50,66%		0,84%	99,16%	29,36%	30,59%	22,44%	8,84%					8,76%
Ortsteil 112 Bahnhofsvorstadt																
Urnenwahl																
3 513	445	-	3 958	1 509	1	40	1 469	477	336	362	91					203
				42,94%		2,65%	97,35%	32,47%	22,87%	24,64%	6,19%					13,82%
Briefwahl																
	445			403	403	6	397	134	103	97	37					26
				90,77%		1,49%	98,51%	33,75%	25,94%	24,43%	9,32%					6,55%
Zusammen																
3 513	445	-	3 958	1 912	404	46	1 866	611	439	459	128					229
	11,24%			48,31%		2,41%	97,59%	32,74%	23,53%	24,60%	6,86%					12,27%
Ortsteil 113 Ostertor																
Urnenwahl																
6 203	898	-	7 101	3 589	4	62	3 527	737	444	1 685	129					532
				57,82%		1,73%	98,27%	20,90%	12,59%	47,77%	3,66%					15,08%
Briefwahl																
	898			835	835	1	834	188	134	364	39					109
				93,40%		0,12%	99,88%	22,54%	16,07%	43,65%	4,68%					13,07%
Zusammen																
6 203	898	-	7 101	4 424	839	63	4 361	925	578	2 049	168					641
	12,65%			62,30%		1,42%	98,58%	21,21%	13,25%	46,98%	3,85%					14,70%
Stadtteil 11 Mitte / Beiratsbereich 10 Mitte																
Urnenwahl																
12 057	1 592	-	13 649	6 171	5	110	6 061	1 543	1 089	2 291	307					831
				51,16%		1,78%	98,22%	25,46%	17,97%	37,80%	5,07%					13,71%
Briefwahl																
	1 592			1 477	1 477	10	1 467	375	326	509	104					153
				93,07%		0,68%	99,32%	25,56%	22,22%	34,70%	7,09%					10,43%
Zusammen																
12 057	1 592	-	13 649	7 648	1 482	120	7 528	1 918	1 415	2 800	411					984
	11,66%			56,03%		1,57%	98,43%	25,48%	18,80%	37,19%	5,46%					13,07%



Beirätewahlen 13. Mai 2007 Stadt Bremen

Noch: Tab. 13

Ergebnisse der Beirätewahlen im Gebiet der Stadt Bremen am 13. Mai 2007 nach Ortsteilen und Beiratsbereichen sowie Urnen- und Briefwahl Tab. 13.11 Beiratsbereich 11 Neustadt Vorläufige Ergebnisse

Wahlberechtigte			Wähler			Stimmen		Von den gültigen Stimmen entfielen auf								
laut Wählerverzeichnis ohne Sperr- vermerk Wahrschein (A1)	mit Sperr- vermerk Wahrschein (A2)	Wahrschein nach § 19 (2) LWO (A3)	ins- gesamt (A)	ins- gesamt (B)	dar. mit Wahl- schein (B1)	un- gültig	gültig	SPD	CDU	GRÜNE	FDP	DVU	Die Konservativen	Die Linke.	Partei- lose Bürger	
Ortsteil 211 Alte Neustadt																
Urnenwahl																
4 534	603	-	5 137	2 144	-	37	2 107	663	394	585	129	43	37	242	14	
				47,29%		1,73%	98,27%	31,47%	18,70%	27,76%	6,12%	2,04%	1,76%	11,49%	0,66%	
Briefwahl																
	603			550	550	9	541	160	133	137	49	6	7	43	6	
				91,21%		1,64%	98,36%	29,57%	24,58%	25,32%	9,06%	1,11%	1,29%	7,95%	1,11%	
Zusammen																
4 534	603	-	5 137	2 694	550	46	2 648	823	527	722	178	49	44	285	20	
	11,74%			52,44%		1,71%	98,29%	31,08%	19,90%	27,27%	6,72%	1,85%	1,66%	10,76%	0,76%	
Ortsteil 212 Hohentor																
Urnenwahl																
3 299	313	-	3 612	1 541	2	32	1 509	492	246	401	64	36	38	216	16	
				46,68%		2,08%	97,92%	32,60%	16,30%	26,57%	4,24%	2,39%	2,52%	14,31%	1,06%	
Briefwahl																
	313			282	282	-	282	97	55	86	6	5	3	25	5	
				90,68%		-	100,00%	34,40%	19,50%	30,50%	2,13%	1,77%	1,06%	8,87%	1,77%	
Zusammen																
3 299	313	-	3 612	1 823	284	32	1 791	589	301	487	70	41	41	241	21	
	8,67%			50,47%		1,76%	98,24%	32,89%	16,81%	27,19%	3,91%	2,29%	2,29%	13,46%	1,17%	
Ortsteil 213 Neustadt																
Urnenwahl																
5 278	646	-	5 924	2 923	4	35	2 888	878	357	1 044	127	20	35	411	16	
				55,34%		1,20%	98,80%	30,40%	12,36%	36,15%	4,40%	0,69%	1,21%	14,23%	0,55%	
Briefwahl																
	646			597	597	12	585	170	105	207	28	7	-	57	11	
				92,99%		2,01%	97,99%	29,06%	17,95%	35,38%	4,79%	1,20%	-	9,74%	1,88%	
Zusammen																
5 278	646	-	5 924	3 520	601	47	3 473	1 048	462	1 251	155	27	35	468	27	
	10,90%			59,42%		1,34%	98,66%	30,18%	13,30%	36,02%	4,46%	0,78%	1,01%	13,48%	0,78%	
Ortsteil 214 Südvorstadt																
Urnenwahl																
3 815	351	-	4 166	2 039	2	24	2 015	611	335	598	88	46	24	297	16	
				53,42%		1,18%	98,82%	30,32%	16,63%	29,68%	4,37%	2,28%	1,19%	14,74%	0,79%	
Briefwahl																
	351			332	332	1	331	97	52	111	14	3	3	45	6	
				95,13%		0,30%	99,70%	29,31%	15,71%	33,53%	4,23%	0,91%	0,91%	13,60%	1,81%	
Zusammen																
3 815	351	-	4 166	2 371	334	25	2 346	708	387	709	102	49	27	342	22	
	8,43%			56,91%		1,05%	98,95%	30,18%	16,50%	30,22%	4,35%	2,09%	1,15%	14,58%	0,94%	
Ortsteil 215 Gartenstadt Süd																
Urnenwahl																
3 496	333	-	3 829	1 750	2	18	1 732	784	333	247	68	44	28	216	12	
				50,03%		1,03%	98,97%	45,27%	19,23%	14,26%	3,93%	2,54%	1,62%	12,47%	0,69%	
Briefwahl																
	333			318	318	2	316	123	76	50	15	9	14	27	2	
				96,07%		0,63%	99,37%	38,92%	24,05%	15,82%	4,75%	2,85%	4,43%	8,54%	0,63%	
Zusammen																
3 496	333	-	3 829	2 068	320	20	2 048	907	409	297	83	53	42	243	14	
	8,70%			54,01%		0,97%	99,03%	44,29%	19,97%	14,50%	4,05%	2,59%	2,05%	11,87%	0,68%	
Ortsteil 216 Buntentor																
Urnenwahl																
4 985	567	-	5 552	2 843	4	42	2 801	854	426	941	107	33	28	392	20	
				56,99%		1,48%	98,52%	30,49%	15,21%	33,60%	3,82%	1,18%	1,00%	14,00%	0,71%	
Briefwahl																
	567			523	523	10	513	143	97	169	21	9	4	68	2	
				92,90%		1,91%	98,09%	27,88%	18,91%	32,94%	4,09%	1,75%	0,78%	13,26%	0,39%	
Zusammen																
4 985	567	-	5 552	3 366	527	52	3 314	997	523	1 110	128	42	32	460	22	
	10,21%			60,63%		1,54%	98,46%	30,08%	15,78%	33,49%	3,86%	1,27%	0,97%	13,88%	0,66%	



Beirätewahlen 13. Mai 2007 Stadt Bremen

Noch: Tab. 13

**Ergebnisse der Beirätewahlen im Gebiet der Stadt Bremen am 13. Mai 2007
nach Ortsteilen und Beiratsbereichen sowie Urnen- und Briefwahl
Noch: Tab. 13.11 Beiratsbereich 11 Neustadt
Vorläufige Ergebnisse**

Wahlberechtigte			Wähler			Stimmen		Von den gültigen Stimmen entfielen auf								
laut Wählerverzeichnis	Wahrscheinlich nach § 19 (2) LWO (A3)	insgesamt (A)	insgesamt (B)	dar. mit Wahrscheinlich (B1)	ungültig	gültig	SPD	CDU	GRÜNE	FDP	DVU	Die Konservativen	Die Linke.	Parteilose Bürger		
ohne Sperrvermerk Wahrscheinlich (A1)	mit Sperrvermerk Wahrscheinlich (A2)															
Ortsteil 217 Neuenland																
Urnenwahl																
976	83	-	1 059	430	-	5	425	172	82	71	23	16	8	44	9	
				44,06%		1,16%	98,84%	40,47%	19,29%	16,71%	5,41%	3,76%	1,88%	10,35%	2,12%	
Briefwahl																
	83			91	91	4	87	37	26	13	6	-	-	4	1	
				109,64%		4,40%	95,60%	42,53%	29,89%	14,94%	6,90%	-	-	4,60%	1,15%	
Zusammen																
976	83	-	1 059	521	91	9	512	209	108	84	29	16	8	48	10	
	7,84%			49,20%		1,73%	98,27%	40,82%	21,09%	16,41%	5,66%	3,13%	1,56%	9,38%	1,95%	
Ortsteil 218 Huckelriede																
Urnenwahl																
4 315	498	-	4 813	2 148	1	46	2 102	785	336	529	102	41	31	266	12	
				49,77%		2,14%	97,86%	37,35%	15,98%	25,17%	4,85%	1,95%	1,47%	12,65%	0,57%	
Briefwahl																
	498			446	446	4	442	155	114	97	25	9	6	34	2	
				89,74%		0,90%	99,10%	35,07%	25,79%	21,95%	5,66%	2,04%	1,36%	7,69%	0,45%	
Zusammen																
4 315	498	-	4 813	2 594	447	50	2 544	940	450	626	127	50	37	300	14	
	10,35%			53,90%		1,93%	98,07%	36,95%	17,69%	24,61%	4,99%	1,97%	1,45%	11,79%	0,55%	
Stadtteil 21 Neustadt / Beiratsbereich 11 Neustadt																
Urnenwahl																
30 698	3 394	-	34 092	15 818	15	239	15 579	5 239	2 509	4 416	708	279	229	2 084	115	
				51,50%		1,51%	98,49%	33,63%	16,11%	28,35%	4,54%	1,79%	1,47%	13,38%	0,74%	
Briefwahl																
	3 394			3 139	3 139	42	3 097	982	658	870	164	48	37	303	35	
				92,90%		1,34%	98,66%	31,71%	21,25%	28,09%	5,30%	1,55%	1,19%	9,78%	1,13%	
Zusammen																
30 698	3 394	-	34 092	18 957	3 154	281	18 676	6 221	3 167	5 286	872	327	266	2 387	150	
	9,96%			55,61%		1,48%	98,52%	33,31%	16,96%	28,30%	4,67%	1,75%	1,42%	12,78%	0,80%	

Tab. 13.12 Beiratsbereich 12 Oberneuland
Vorläufige Ergebnisse

Wahlberechtigte			Wähler			Stimmen		Von den gültigen Stimmen entfielen auf								
laut Wählerverzeichnis	Wahrscheinlich nach § 19 (2) LWO (A3)	insgesamt (A)	insgesamt (B)	dar. mit Wahrscheinlich (B1)	ungültig	gültig	SPD	CDU	GRÜNE	FDP	Die Konservativen					
ohne Sperrvermerk Wahrscheinlich (A1)	mit Sperrvermerk Wahrscheinlich (A2)															
Ortsteil 361 Oberneuland (Ortsteil, der keinem Stadtteil zugeordnet ist) / Beiratsbereich 12 Oberneuland																
Urnenwahl																
8 616	1 787	-	10 403	5 743	5	59	5 684	1 196	2 812	949	586			141		
				66,62%		1,03%	98,97%	21,04%	49,47%	16,70%	10,31%			2,48%		
Briefwahl																
	1 787			1 618	1 618	8	1 610	278	915	184	199			34		
				90,80%		0,49%	99,51%	17,27%	56,83%	11,43%	12,36%			2,11%		
Zusammen																
8 616	1 787	-	10 403	7 361	1 623	67	7 294	1 474	3 727	1 133	785			175		
	17,18%			70,76%		0,91%	99,09%	20,21%	51,10%	15,53%	10,76%			2,40%		



Beirätewahlen 13. Mai 2007 Stadt Bremen

Noch: Tab. 13

Ergebnisse der Beirätewahlen im Gebiet der Stadt Bremen am 13. Mai 2007 nach Ortsteilen und Beiratsbereichen sowie Urnen- und Briefwahl Tab. 13.13 Beiratsbereich 13 Obervieland Vorläufige Ergebnisse

Wahlberechtigte			Wähler			Stimmen		Von den gültigen Stimmen entfielen auf							
laut Wählerverzeichnis	Wahrschein nach § 19 (2) LWO (A3)	insgesamt (A)	insgesamt (B)	dar. mit Wahrschein (B1)	un-gültig	gültig	SPD	CDU	GRÜNE	FDP	Die Konservativen	Die Linke.			
ohne Sperrvermerk Wahrschein (A1)	mit Sperrvermerk Wahrschein (A2)														
Ortsteil 231 Habenhausen															
Urnenwahl															
6 005	790	-	6 795	4 184	3	49	4 135	1 620	1 307	618	259	114	217		
			69,64%			1,17%	98,83%	39,18%	31,61%	14,95%	6,26%	2,76%	5,25%		
Briefwahl															
	790		748	748	5	743	279	222	110	60	28	44			
			95,04%			0,67%	99,33%	37,55%	29,88%	14,80%	8,08%	3,77%	5,92%		
Zusammen															
6 005	790	-	6 795	4 932	751	54	4 878	1 899	1 529	728	319	142	261		
	11,63%		72,58%			1,09%	98,91%	38,93%	31,34%	14,92%	6,54%	2,91%	5,35%		
Ortsteil 232 Arsten															
Urnenwahl															
6 463	618	-	7 081	3 814	2	39	3 775	1 628	1 031	523	207	149	237		
			58,99%			1,02%	98,98%	43,13%	27,31%	13,85%	5,48%	3,95%	6,28%		
Briefwahl															
	618		591	591	5	586	250	155	80	42	29	30			
			95,94%			0,85%	99,15%	42,66%	26,45%	13,65%	7,17%	4,95%	5,12%		
Zusammen															
6 463	618	-	7 081	4 405	593	44	4 361	1 878	1 186	603	249	178	267		
	8,73%		62,21%			1,00%	99,00%	43,06%	27,20%	13,83%	5,71%	4,08%	6,12%		
Ortsteil 233 Kattenturm															
Urnenwahl															
8 573	655	-	9 228	3 873	-	58	3 815	1 577	856	555	262	203	362		
			45,18%			1,50%	98,50%	41,34%	22,44%	14,55%	6,87%	5,32%	9,49%		
Briefwahl															
	655		624	624	6	618	261	164	72	60	17	44			
			95,27%			0,96%	99,04%	42,23%	26,54%	11,65%	9,71%	2,75%	7,12%		
Zusammen															
8 573	655	-	9 228	4 497	624	64	4 433	1 838	1 020	627	322	220	406		
	7,10%		48,73%			1,42%	98,58%	41,46%	23,01%	14,14%	7,26%	4,96%	9,16%		
Ortsteil 234 Kattenesch															
Urnenwahl															
3 814	393	-	4 207	2 233	-	51	2 182	857	592	320	126	120	167		
			58,55%			2,28%	97,72%	39,28%	27,13%	14,67%	5,77%	5,50%	7,65%		
Briefwahl															
	393		379	379	1	378	135	100	60	31	20	32			
			96,44%			0,26%	99,74%	35,71%	26,46%	15,87%	8,20%	5,29%	8,47%		
Zusammen															
3 814	393	-	4 207	2 612	379	52	2 560	992	692	380	157	140	199		
	9,34%		62,09%			1,99%	98,01%	38,75%	27,03%	14,84%	6,13%	5,47%	7,77%		
Stadtteil 23 Obervieland / Beiratsbereich 13 Obervieland															
Urnenwahl															
24 855	2 456	-	27 311	14 104	5	197	13 907	5 682	3 786	2 016	854	586	983		
			56,73%			1,40%	98,60%	40,86%	27,22%	14,50%	6,14%	4,21%	7,07%		
Briefwahl															
	2 456		2 342	2 342	17	2 325	925	641	322	193	94	150			
			95,55%			0,73%	99,27%	39,78%	27,57%	13,85%	8,30%	4,04%	6,45%		
Zusammen															
24 855	2 456	-	27 311	16 446	2 347	214	16 232	6 607	4 427	2 338	1 047	680	1 133		
	8,99%		60,22%			1,30%	98,70%	40,70%	27,27%	14,40%	6,45%	4,19%	6,98%		



Beirätewahlen 13. Mai 2007 Stadt Bremen

Noch: Tab. 13

Ergebnisse der Beirätewahlen im Gebiet der Stadt Bremen am 13. Mai 2007 nach Ortsteilen und Beiratsbereichen sowie Urnen- und Briefwahl Tab. 13.14 Beiratsbereich 14 Östliche Vorstadt Vorläufige Ergebnisse

Wahlberechtigte			Wähler			Stimmen		Von den gültigen Stimmen entfielen auf							
laut Wählerverzeichnis	Wahrschein nach § 19 (2) LWO (A3)	insgesamt (A)	insgesamt (B)	dar. mit Wahrschein (B1)	un-gültig	gültig	SPD	CDU	GRÜNE	FDP					Die Linke.
ohne Sperrvermerk Wahrschein (A1)	mit Sperrvermerk Wahrschein (A2)														
Ortsteil 311 Steintor															
Urnenwahl															
5 458	687	-	6 145	3 314	6	58	3 256	671	326	1 560	103				596
						60,65%	1,75%	98,25%	20,61%	10,01%	47,91%	3,16%			18,30%
Briefwahl															
	687			652	652	3	649	123	88	279	38				121
						95,74%	0,46%	99,54%	18,95%	13,56%	42,99%	5,86%			18,64%
Zusammen															
5 458	687	-	6 145	3 966	658	61	3 905	794	414	1 839	141				717
	11,18%					64,54%	1,54%	98,46%	20,33%	10,60%	47,09%	3,61%			18,36%
Ortsteil 312 Fesenfeld															
Urnenwahl															
5 118	756	-	5 874	3 118	5	37	3 081	647	363	1 505	135				431
						60,86%	1,19%	98,81%	21,00%	11,78%	48,85%	4,38%			13,99%
Briefwahl															
	756			695	695	8	687	138	130	288	43				88
						92,54%	1,15%	98,85%	20,09%	18,92%	41,92%	6,26%			12,81%
Zusammen															
5 118	756	-	5 874	3 813	700	45	3 768	785	493	1 793	178				519
	12,87%					64,91%	1,18%	98,82%	20,83%	13,08%	47,58%	4,72%			13,77%
Ortsteil 313 Peterswerder															
Urnenwahl															
7 073	1 119	-	8 192	4 453	5	49	4 404	1 180	658	1 798	183				585
						62,91%	1,10%	98,90%	26,79%	14,94%	40,83%	4,16%			13,28%
Briefwahl															
	1 119			1 029	1 029	18	1 011	265	192	400	43				111
						92,37%	1,75%	98,25%	26,21%	18,99%	39,56%	4,25%			10,98%
Zusammen															
7 073	1 119	-	8 192	5 482	1 034	67	5 415	1 445	850	2 198	226				696
	13,66%					66,92%	1,22%	98,78%	26,69%	15,70%	40,59%	4,17%			12,85%
Ortsteil 314 Hulsberg															
Urnenwahl															
3 751	394	-	4 145	2 110	-	52	2 058	652	339	662	114				291
						56,25%	2,46%	97,54%	31,68%	16,47%	32,17%	5,54%			14,14%
Briefwahl															
	394			355	355	2	353	108	74	115	15				41
						90,10%	0,56%	99,44%	30,59%	20,96%	32,58%	4,25%			11,61%
Zusammen															
3 751	394	-	4 145	2 465	355	54	2 411	760	413	777	129				332
	9,51%					59,47%	2,19%	97,81%	31,52%	17,13%	32,23%	5,35%			13,77%
Stadtteil 31 Östliche Vorstadt / Beiratsbereich 14 Östliche Vorstadt															
Urnenwahl															
21 400	2 956	-	24 356	12 995	16	196	12 799	3 150	1 686	5 525	535				1 903
						60,68%	1,51%	98,49%	24,61%	13,17%	43,17%	4,18%			14,87%
Briefwahl															
	2 956			2 731	2 731	31	2 700	634	484	1 082	139				361
						92,89%	1,14%	98,86%	23,48%	17,93%	40,07%	5,15%			13,37%
Zusammen															
21 400	2 956	-	24 356	15 726	2 747	227	15 499	3 784	2 170	6 607	674				2 264
	12,14%					64,57%	1,44%	98,56%	24,41%	14,00%	42,63%	4,35%			14,61%

**Beirätewahlen 13. Mai 2007 Stadt Bremen**

Noch: Tab. 13

**Ergebnisse der Beirätewahlen im Gebiet der Stadt Bremen am 13. Mai 2007
nach Ortsteilen und Beiratsbereichen sowie Urnen- und Briefwahl
Tab. 13.15 Beiratsbereich 15 Osterholz
Vorläufige Ergebnisse**

Wahlberechtigte			Wähler			Stimmen		Von den gültigen Stimmen entfielen auf								
laut Wählerverzeichnis ohne Sperr- vermerk Wahrschein (A1)	mit Sperr- vermerk Wahrschein (A2)	Wahrschein nach § 19 (2) LWO (A3)	ins- gesamt (A)	ins- gesamt (B)	dar. mit Wahl- schein (B1)	un- gültig	gültig	SPD	CDU	GRÜNE		DVU	Die Konservativen	Die Linke.		
Ortsteil 371 Ellener Feld																
Urnenwahl																
2 414	324	-	2 738	1 336	-	20	1 316	543	375	222		55	34		87	
				55,34%		1,50%	98,50%	41,26%	28,50%	16,87%		4,18%	2,58%		6,61%	
Briefwahl																
	324			306	306	9	297	117	102	43		9	12		14	
				94,44%		2,94%	97,06%	39,39%	34,34%	14,48%		3,03%	4,04%		4,71%	
Zusammen																
2 414	324	-	2 738	1 642	306	29	1 613	660	477	265		64	46		101	
	11,83%			59,97%		1,77%	98,23%	40,92%	29,57%	16,43%		3,97%	2,85%		6,26%	
Ortsteil 372 Ellenerbrok-Schevemoor																
Urnenwahl																
8 507	765	-	9 272	3 850	1	71	3 779	1 555	1 024	572		178	123		327	
				45,25%		1,84%	98,16%	41,15%	27,10%	15,14%		4,71%	3,25%		8,65%	
Briefwahl																
	765			724	724	5	719	367	147	109		25	28		43	
				94,76%		0,69%	99,31%	51,04%	20,45%	15,16%		3,48%	3,89%		5,98%	
Zusammen																
8 507	765	-	9 272	4 574	725	76	4 498	1 922	1 171	681		203	151		370	
	8,25%			49,33%		1,66%	98,34%	42,73%	26,03%	15,14%		4,51%	3,36%		8,23%	
Ortsteil 373 Tenever																
Urnenwahl																
6 097	344	-	6 441	2 100	1	44	2 056	830	629	235		128	54		180	
				34,44%		2,10%	97,90%	40,37%	30,59%	11,43%		6,23%	2,63%		8,75%	
Briefwahl																
	344			328	328	4	324	140	110	32		12	10		20	
				95,63%		1,22%	98,78%	43,21%	33,95%	9,88%		3,70%	3,09%		6,17%	
Zusammen																
6 097	344	-	6 441	2 428	329	48	2 380	970	739	267		140	64		200	
	5,34%			37,70%		1,98%	98,02%	40,76%	31,05%	11,22%		5,88%	2,69%		8,40%	
Ortsteil 374 Osterholz																
Urnenwahl																
3 842	356	-	4 198	2 090	4	40	2 050	836	454	492		67	82		119	
				54,34%		1,91%	98,09%	40,78%	22,15%	24,00%		3,27%	4,00%		5,80%	
Briefwahl																
	356			328	328	3	325	112	88	83		12	19		11	
				93,18%		0,91%	99,09%	34,46%	27,08%	25,54%		3,69%	5,85%		3,38%	
Zusammen																
3 842	356	-	4 198	2 418	332	43	2 375	948	542	575		79	101		130	
	8,48%			57,60%		1,78%	98,22%	39,92%	22,82%	24,21%		3,33%	4,25%		5,47%	
Ortsteil 375 Blockdiek																
Urnenwahl																
4 801	276	-	5 077	2 130	40	46	2 084	952	523	239		102	56		212	
				44,00%		2,16%	97,84%	45,68%	25,10%	11,47%		4,89%	2,69%		10,17%	
Briefwahl																
	276			258	258	6	252	146	67	20		10	3		6	
				109,32%		2,33%	97,67%	57,94%	26,59%	7,94%		3,97%	1,19%		2,38%	
Zusammen																
4 801	276	-	5 077	2 388	298	52	2 336	1 098	590	259		112	59		218	
	5,44%			47,04%		2,18%	97,82%	47,00%	25,26%	11,09%		4,79%	2,53%		9,33%	
Stadtteil 37 Osterholz / Beiratsbereich 15 Osterholz																
Urnenwahl																
25 661	2 065	-	27 726	11 506	46	221	11 285	4 716	3 005	1 760		530	349		925	
				44,76%		1,92%	98,08%	41,79%	26,63%	15,60%		4,70%	3,09%		8,20%	
Briefwahl																
	2 065			1 944	1 944	27	1 917	882	514	287		68	72		94	
				96,29%		1,39%	98,61%	46,01%	26,81%	14,97%		3,55%	3,76%		4,90%	
Zusammen																
25 661	2 065	-	27 726	13 450	1 990	248	13 202	5 598	3 519	2 047		598	421		1 019	
	7,45%			48,51%		1,84%	98,16%	42,40%	26,66%	15,51%		4,53%	3,19%		7,72%	



Beirätewahlen 13. Mai 2007 Stadt Bremen

Noch: Tab. 13

Ergebnisse der Beirätewahlen im Gebiet der Stadt Bremen am 13. Mai 2007 nach Ortsteilen und Beiratsbereichen sowie Urnen- und Briefwahl Tab. 13.16 Beiratsbereich 16 Schwachhausen Vorläufige Ergebnisse

Wahlberechtigte			Wähler			Stimmen		Von den gültigen Stimmen entfielen auf							
laut Wählerverzeichnis ohne Sperr- vermerk Wahrschein (A1)	mit Sperr- vermerk Wahrschein (A2)	Wahrschein nach § 19 (2) LWO (A3)	ins- gesamt (A)	ins- gesamt (B)	dar. mit Wahl- schein (B1)	un- gültig	gültig	SPD	CDU	GRÜNE	FDP	DVU	Die Konservativen	Die Linke.	
Ortsteil 321 Neu-Schwachhausen															
Urnenwahl															
4 092	813	-	4 905	2 610	5	35	2 575	683	868	645	178	22	30	149	
				63,71%		1,34%	98,66%	26,52%	33,71%	25,05%	6,91%	0,85%	1,17%	5,79%	
Briefwahl															
	813			759	759	11	748	194	285	164	54	4	14	33	
				93,94%		1,45%	98,55%	25,94%	38,10%	21,93%	7,22%	0,53%	1,87%	4,41%	
Zusammen															
4 092	813	-	4 905	3 369	764	46	3 323	877	1 153	809	232	26	44	182	
	16,57%			68,69%		1,37%	98,63%	26,39%	34,70%	24,35%	6,98%	0,78%	1,32%	5,48%	
Ortsteil 322 Bürgerpark															
Urnenwahl															
3 130	784	-	3 914	1 984	6	10	1 974	350	638	732	128	10	19	97	
				63,27%		0,50%	99,50%	17,73%	32,32%	37,08%	6,48%	0,51%	0,96%	4,91%	
Briefwahl															
	784			734	734	5	729	115	296	232	45	2	7	32	
				94,34%		0,68%	99,32%	15,78%	40,60%	31,82%	6,17%	0,27%	0,96%	4,39%	
Zusammen															
3 130	784	-	3 914	2 718	740	15	2 703	465	934	964	173	12	26	129	
	20,03%			69,44%		0,55%	99,45%	17,20%	34,55%	35,66%	6,40%	0,44%	0,96%	4,77%	
Ortsteil 323 Barkhof															
Urnenwahl															
2 028	417	-	2 445	1 236	1	11	1 225	250	276	498	91	10	11	89	
				60,92%		0,89%	99,11%	20,41%	22,53%	40,65%	7,43%	0,82%	0,90%	7,27%	
Briefwahl															
	417			366	366	5	361	75	98	144	24	1	1	18	
				87,98%		1,37%	98,63%	20,78%	27,15%	39,89%	6,65%	0,28%	0,28%	4,99%	
Zusammen															
2 028	417	-	2 445	1 602	367	16	1 586	325	374	642	115	11	12	107	
	17,06%			65,52%		1,00%	99,00%	20,49%	23,58%	40,48%	7,25%	0,69%	0,76%	6,75%	
Ortsteil 324 Riensberg															
Urnenwahl															
4 391	870	-	5 261	2 828	-	30	2 798	726	838	794	201	30	38	171	
				64,40%		1,06%	98,94%	25,95%	29,95%	28,38%	7,18%	1,07%	1,36%	6,11%	
Briefwahl															
	870			827	827	9	818	196	310	198	57	14	4	39	
				95,06%		1,09%	98,91%	23,96%	37,90%	24,21%	6,97%	1,71%	0,49%	4,77%	
Zusammen															
4 391	870	-	5 261	3 655	827	39	3 616	922	1 148	992	258	44	42	210	
	16,54%			69,47%		1,07%	98,93%	25,50%	31,75%	27,43%	7,13%	1,22%	1,16%	5,81%	
Ortsteil 325 Radio Bremen															
Urnenwahl															
4 853	1 076	-	5 929	3 014	2	23	2 991	662	1 131	766	252	20	21	139	
				62,08%		0,76%	99,24%	22,13%	37,81%	25,61%	8,43%	0,67%	0,70%	4,65%	
Briefwahl															
	1 076			1 019	1 019	10	1 009	204	473	189	95	7	12	29	
				94,88%		0,98%	99,02%	20,22%	46,88%	18,73%	9,42%	0,69%	1,19%	2,87%	
Zusammen															
4 853	1 076	-	5 929	4 033	1 021	33	4 000	866	1 604	955	347	27	33	168	
	18,15%			68,02%		0,82%	99,18%	21,65%	40,10%	23,88%	8,67%	0,68%	0,83%	4,20%	



Beirätewahlen 13. Mai 2007 Stadt Bremen

Noch: Tab. 13

**Ergebnisse der Beirätewahlen im Gebiet der Stadt Bremen am 13. Mai 2007
nach Ortsteilen und Beiratsbereichen sowie Urnen- und Briefwahl
Noch: Tab. 13.16 Beiratsbereich 16 Schwachhausen
Vorläufige Ergebnisse**

Wahlberechtigte			Wähler			Stimmen		Von den gültigen Stimmen entfielen auf							
laut Wählerverzeichnis	Wahrscheinlich nach § 19 (2) LWO (A3)	insgesamt (A)	insgesamt (B)	dar. mit Wahrscheinlich (B1)	ungültig	gültig	SPD	CDU	GRÜNE	FDP	DVU	Die Konservativen	Die Linke.		
ohne Sperrvermerk Wahrscheinlich (A1)	mit Sperrvermerk Wahrscheinlich (A2)														
Ortsteil 327 Gete															
Urnenwahl															
5 511	1 066	-	6 577	3 557	3	36	3 521	742	949	1 284	259	20	25		242
				64,51%		1,01%	98,99%	21,07%	26,95%	36,47%	7,36%	0,57%	0,71%		6,87%
Briefwahl															
	1 066			1 001	1 001	5	996	181	374	293	99	-	10		39
				94,17%		0,50%	99,50%	18,17%	37,55%	29,42%	9,94%	-	1,00%		3,92%
Zusammen															
5 511	1 066	-	6 577	4 558	1 004	41	4 517	923	1 323	1 577	358	20	35		281
	16,21%			69,30%		0,90%	99,10%	20,43%	29,29%	34,91%	7,93%	0,44%	0,77%		6,22%
Stadtteil 32 Schwachhausen / Beiratsbereich 16 Schwachhausen															
Urnenwahl															
26 551	5 537	-	32 088	16 891	23	153	16 738	3 696	5 173	5 393	1 224	120	149		983
				63,56%		0,91%	99,09%	22,08%	30,91%	32,22%	7,31%	0,72%	0,89%		5,87%
Briefwahl															
	5 537			5 183	5 183	47	5 136	1 047	2 023	1 369	413	29	49		206
				94,00%		0,91%	99,09%	20,39%	39,39%	26,65%	8,04%	0,56%	0,95%		4,01%
Zusammen															
26 551	5 537	-	32 088	22 074	5 206	200	21 874	4 743	7 196	6 762	1 637	149	198		1 189
	17,26%			68,79%		0,91%	99,09%	21,68%	32,90%	30,91%	7,48%	0,68%	0,91%		5,44%

Tab. 13.17 Beiratsbereich 17 Seehausen
Vorläufige Ergebnisse

Wahlberechtigte			Wähler			Stimmen		Von den gültigen Stimmen entfielen auf							
laut Wählerverzeichnis	Wahrscheinlich nach § 19 (2) LWO (A3)	insgesamt (A)	insgesamt (B)	dar. mit Wahrscheinlich (B1)	ungültig	gültig	SPD	CDU	FDP						
ohne Sperrvermerk Wahrscheinlich (A1)	mit Sperrvermerk Wahrscheinlich (A2)														
Ortsteil 261 Seehausen (Ortsteil, der keinem Stadtteil zugeordnet ist) / Beiratsbereich 17 Seehausen															
Urnenwahl															
811	69	-	880	544	-	19	525	219	272						34
				67,08%		3,49%	96,51%	41,71%	51,81%						6,48%
Briefwahl															
	69			67	67	3	64	29	28						7
				97,10%		4,48%	95,52%	45,31%	43,75%						10,94%
Zusammen															
811	69	-	880	611	67	22	589	248	300						41
	7,84%			69,43%		3,60%	96,40%	42,11%	50,93%						6,96%

Tab. 13.18 Beiratsbereich 18 Strom
Vorläufige Ergebnisse

Wahlberechtigte			Wähler			Stimmen		Von den gültigen Stimmen entfielen auf							
laut Wählerverzeichnis	Wahrscheinlich nach § 19 (2) LWO (A3)	insgesamt (A)	insgesamt (B)	dar. mit Wahrscheinlich (B1)	ungültig	gültig	SPD	CDU	FDP						
ohne Sperrvermerk Wahrscheinlich (A1)	mit Sperrvermerk Wahrscheinlich (A2)														
Ortsteil 271 Strom (Ortsteil, der keinem Stadtteil zugeordnet ist) / Beiratsbereich 18 Strom															
Urnenwahl															
309	68	-	377	213	-	7	206	106	89						11
				68,93%		3,29%	96,71%	51,46%	43,20%						5,34%
Briefwahl															
	68			60	60	1	59	23	32						4
				88,24%		1,67%	98,33%	38,98%	54,24%						6,78%
Zusammen															
309	68	-	377	273	60	8	265	129	121						15
	18,04%			72,41%		2,93%	97,07%	48,68%	45,66%						5,66%



Beirätewahlen 13. Mai 2007 Stadt Bremen

Noch: Tab. 13

Ergebnisse der Beirätewahlen im Gebiet der Stadt Bremen am 13. Mai 2007 nach Ortsteilen und Beiratsbereichen sowie Urnen- und Briefwahl Tab. 13.19 Beiratsbereich 19 Vahr Vorläufige Ergebnisse

Wahlberechtigte			Wähler			Stimmen		Von den gültigen Stimmen entfielen auf								
laut Wählerverzeichnis	Wahrschein nach § 19 (2) LWO (A3)	insgesamt (A)	insgesamt (B)	dar. mit Wahrschein (B1)	un-gültig	gültig	SPD	CDU	GRÜNE	FDP	DVU	Die Konservativen				
ohne Sperrvermerk Wahrschein (A1)	mit Sperrvermerk Wahrschein (A2)															
Ortsteil 331 Gartenstadt Vahr																
Urnenwahl																
5 363	687	-	6 050	2 950	2	44	2 906	1 216	785	535	175	93	102			
				54,99%		1,49%	98,51%	41,84%	27,01%	18,41%	6,02%	3,20%	3,51%			
Briefwahl																
	687			660	660	5	655	214	240	112	50	17	22			
				96,35%		0,76%	99,24%	32,67%	36,64%	17,10%	7,63%	2,60%	3,36%			
Zusammen																
5 363	687	-	6 050	3 610	662	49	3 561	1 430	1 025	647	225	110	124			
	11,36%			59,67%		1,36%	98,64%	40,16%	28,78%	18,17%	6,32%	3,09%	3,48%			
Ortsteil 332 Neue Vahr Nord																
Urnenwahl																
5 299	278	-	5 577	2 145	-	45	2 100	1 034	543	248	111	107	57			
				40,48%		2,10%	97,90%	49,24%	25,86%	11,81%	5,29%	5,10%	2,71%			
Briefwahl																
	278			256	256	3	253	134	39	36	17	17	10			
				92,09%		1,17%	98,83%	52,96%	15,42%	14,23%	6,72%	6,72%	3,95%			
Zusammen																
5 299	278	-	5 577	2 401	256	48	2 353	1 168	582	284	128	124	67			
	4,98%			43,05%		2,00%	98,00%	49,64%	24,73%	12,07%	5,44%	5,27%	2,85%			
Ortsteil 334 Neue Vahr Südwest																
Urnenwahl																
3 089	258	-	3 347	1 237	1	29	1 208	546	367	127	47	59	62			
				40,03%		2,34%	97,66%	45,20%	30,38%	10,51%	3,89%	4,88%	5,13%			
Briefwahl																
	258			233	233	3	230	129	53	28	8	7	5			
				90,66%		1,29%	98,71%	56,09%	23,04%	12,17%	3,48%	3,04%	2,17%			
Zusammen																
3 089	258	-	3 347	1 470	234	32	1 438	675	420	155	55	66	67			
	7,71%			43,92%		2,18%	97,82%	46,94%	29,21%	10,78%	3,82%	4,59%	4,66%			
Ortsteil 335 Neue Vahr Südost																
Urnenwahl																
5 111	317	-	5 428	2 175	-	48	2 127	1 087	521	224	89	106	100			
				42,56%		2,21%	97,79%	51,10%	24,49%	10,53%	4,18%	4,98%	4,70%			
Briefwahl																
	317			290	290	5	285	130	76	39	14	16	10			
				91,48%		1,72%	98,28%	45,61%	26,67%	13,68%	4,91%	5,61%	3,51%			
Zusammen																
5 111	317	-	5 428	2 465	290	53	2 412	1 217	597	263	103	122	110			
	5,84%			45,41%		2,15%	97,85%	50,46%	24,75%	10,90%	4,27%	5,06%	4,56%			
Stadtteil 33 Vahr / Beiratsbereich 19 Vahr																
Urnenwahl																
18 862	1 540	-	20 402	8 507	3	166	8 341	3 883	2 216	1 134	422	365	321			
				45,09%		1,95%	98,05%	46,55%	26,57%	13,60%	5,06%	4,38%	3,85%			
Briefwahl																
	1 540			1 439	1 439	16	1 423	607	408	215	89	57	47			
				93,62%		1,11%	98,89%	42,66%	28,67%	15,11%	6,25%	4,01%	3,30%			
Zusammen																
18 862	1 540	-	20 402	9 946	1 442	182	9 764	4 490	2 624	1 349	511	422	368			
	7,55%			48,75%		1,83%	98,17%	45,99%	26,87%	13,82%	5,23%	4,32%	3,77%			



Beirätewahlen 13. Mai 2007 Stadt Bremen

Noch: Tab. 13

Ergebnisse der Beirätewahlen im Gebiet der Stadt Bremen am 13. Mai 2007 nach Ortsteilen und Beiratsbereichen sowie Urnen- und Briefwahl Tab. 13.20 Beiratsbereich 20 Vegesack Vorläufige Ergebnisse

Wahlberechtigte			Wähler			Stimmen		Von den gültigen Stimmen entfielen auf							
laut Wählerverzeichnis	Wahrschein nach § 19 (2) LWO (A3)	insgesamt (A)	insgesamt (B)	dar. mit Wahrschein (B1)	un-gültig	gültig	SPD	CDU	GRÜNE	FDP				Die Linke.	
ohne Sperrvermerk Wahrschein (A1)	mit Sperrvermerk Wahrschein (A2)														
Ortsteil 521 Vegesack															
Urnenwahl															
4 690	461	-	5 151	2 404	1	52	2 352	843	630	429	214				236
															10,03%
				51,25%		2,16%	97,84%	35,84%	26,79%	18,24%	9,10%				
Briefwahl															
	461			419	419	8	411	150	107	75	56				23
															23
				91,09%		1,91%	98,09%	36,50%	26,03%	18,25%	13,63%				5,60%
Zusammen															
4 690	461	-	5 151	2 823	420	60	2 763	993	737	504	270				259
	8,95%			54,80%		2,13%	97,87%	35,94%	26,67%	18,24%	9,77%				9,37%
Ortsteil 522 Grohn															
Urnenwahl															
3 863	355	-	4 218	1 730	-	27	1 703	728	389	276	139				171
															10,04%
				44,78%		1,56%	98,44%	42,75%	22,84%	16,21%	8,16%				
Briefwahl															
	355			340	340	5	335	122	91	61	27				34
															34
				95,77%		1,47%	98,53%	36,42%	27,16%	18,21%	8,06%				10,15%
Zusammen															
3 863	355	-	4 218	2 070	340	32	2 038	850	480	337	166				205
	8,42%			49,08%		1,55%	98,45%	41,71%	23,55%	16,54%	8,15%				10,06%
Ortsteil 523 Schönebeck															
Urnenwahl															
3 976	465	-	4 441	2 317	-	35	2 282	824	734	401	142				181
															7,93%
				58,27%		1,51%	98,49%	36,11%	32,16%	17,57%	6,22%				
Briefwahl															
	465			432	432	5	427	136	152	81	31				27
															27
				92,90%		1,16%	98,84%	31,85%	35,60%	18,97%	7,26%				6,32%
Zusammen															
3 976	465	-	4 441	2 749	432	40	2 709	960	886	482	173				208
	10,47%			61,90%		1,46%	98,54%	35,44%	32,71%	17,79%	6,39%				7,68%
Ortsteil 524 Aumund-Hammersbeck															
Urnenwahl															
5 679	356	-	6 035	2 937	57	50	2 887	1 322	704	382	180				299
															10,36%
				51,20%		1,70%	98,30%	45,79%	24,39%	13,23%	6,23%				
Briefwahl															
	356			322	322	1	321	113	79	50	41				38
															38
				107,69%		0,31%	99,69%	35,20%	24,61%	15,58%	12,77%				11,84%
Zusammen															
5 679	356	-	6 035	3 259	379	51	3 208	1 435	783	432	221				337
	5,90%			54,00%		1,56%	98,44%	44,73%	24,41%	13,47%	6,89%				10,50%
Ortsteil 525 Fähr-Lobbendorf															
Urnenwahl															
6 061	450	-	6 511	2 884	1	52	2 832	1 215	709	367	198				343
															11,11%
				47,58%		1,80%	98,20%	42,90%	25,04%	12,96%	6,99%				
Briefwahl															
	450			422	422	7	415	188	118	52	22				35
															35
				93,99%		1,66%	98,34%	45,30%	28,43%	12,53%	5,30%				8,43%
Zusammen															
6 061	450	-	6 511	3 306	423	59	3 247	1 403	827	419	220				378
	6,91%			50,78%		1,78%	98,22%	43,21%	25,47%	12,90%	6,78%				11,64%
Stadtteil 52 Vegesack / Beiratsbereich 20 Vegesack															
Urnenwahl															
24 269	2 087	-	26 356	12 272	59	216	12 056	4 932	3 166	1 855	873				1 230
															10,20%
				50,44%		1,76%	98,24%	40,91%	26,26%	15,39%	7,24%				
Briefwahl															
	2 087			1 935	1 935	26	1 909	709	547	319	177				157
															157
				95,41%		1,34%	98,66%	37,14%	28,65%	16,71%	9,27%				8,22%
Zusammen															
24 269	2 087	-	26 356	14 207	1 994	242	13 965	5 641	3 713	2 174	1 050				1 387
	7,92%			53,90%		1,70%	98,30%	40,39%	26,59%	15,57%	7,52%				9,93%



Beirätewahlen 13. Mai 2007 Stadt Bremen

Noch: Tab. 13

**Ergebnisse der Beirätewahlen im Gebiet der Stadt Bremen am 13. Mai 2007
nach Ortsteilen und Beiratsbereichen sowie Urnen- und Briefwahl**
Tab. 13.21 Beiratsbereich 21 Walle
Vorläufige Ergebnisse

Wahlberechtigte			Wähler			Stimmen		Von den gültigen Stimmen entfielen auf								
laut Wählerverzeichnis	Wahrschein nach § 19 (2) LWO (A3)	insgesamt (A)	insgesamt (B)	dar. mit Wahrschein (B1)	un-gültig	gültig	SPD	CDU	GRÜNE	FDP	DVU	Die Konservativen	Die Linke.	REP		
ohne Sperrvermerk Wahrschein (A1)	mit Sperrvermerk Wahrschein (A2)															
Ortsteil 121 Handelshäfen (ohne Briefwahl)																
Urnenwahl																
61	8	-	69	15	-	2	13	6	2	2	1	-	-	2		
				24,59%		13,33%	86,67%	46,15%	15,38%	15,38%	7,69%	-	-	15,38%		
Briefwahl siehe Ortsteil 431																
Ortsteil 431 Utbremen (einschl. Briefwahl Ortsteil 121)																
Urnenwahl																
2 168	184	-	2 352	1 080	-	16	1 064	471	177	156	48	34	31	128		
				49,82%		1,48%	98,52%	44,27%	16,64%	14,66%	4,51%	3,20%	2,91%	12,03%		
Briefwahl																
	184			188	188	1	187	80	42	29	20	1	3	11		
				97,92%		0,53%	99,47%	42,78%	22,46%	15,51%	10,70%	0,53%	1,60%	5,88%		
Zusammen																
2 168	184	-	2 352	1 268	188	17	1 251	551	219	185	68	35	34	139		
	7,82%			53,73%		1,34%	98,66%	44,04%	17,51%	14,79%	5,44%	2,80%	2,72%	11,11%		
Ortsteil 432 Steffensweg																
Urnenwahl																
3 130	265	-	3 395	1 347	-	23	1 324	564	263	205	54	42	28	145		
				43,04%		1,71%	98,29%	42,60%	19,86%	15,48%	4,08%	3,17%	2,11%	10,95%		
Briefwahl																
	265			249	249	1	248	86	57	44	7	12	12	26		
				93,96%		0,40%	99,60%	34,68%	22,98%	17,74%	2,82%	4,84%	4,84%	10,48%		
Zusammen																
3 130	265	-	3 395	1 596	249	24	1 572	650	320	249	61	54	40	171		
	7,81%			47,01%		1,50%	98,50%	41,35%	20,36%	15,84%	3,88%	3,44%	2,54%	10,88%		
Ortsteil 433 Westend																
Urnenwahl																
4 449	399	-	4 848	2 197	2	20	2 177	831	324	488	112	56	41	294		
				49,36%		0,91%	99,09%	38,17%	14,88%	22,42%	5,14%	2,57%	1,88%	13,50%		
Briefwahl																
	399			371	371	1	370	143	67	83	26	5	2	32		
				93,45%		0,27%	99,73%	38,65%	18,11%	22,43%	7,03%	1,35%	0,54%	8,65%		
Zusammen																
4 449	399	-	4 848	2 568	373	21	2 547	974	391	571	138	61	43	326		
	8,23%			52,97%		0,82%	99,18%	38,24%	15,35%	22,42%	5,42%	2,39%	1,69%	12,80%		
Ortsteil 434 Walle																
Urnenwahl																
5 472	504	-	5 976	2 710	2	37	2 673	1 010	491	555	122	151	55	264		
				49,51%		1,37%	98,63%	37,79%	18,37%	20,76%	4,56%	5,65%	2,06%	9,88%		
Briefwahl																
	504			465	465	3	462	178	101	110	18	8	7	36		
				92,63%		0,65%	99,35%	38,53%	21,86%	23,81%	3,90%	1,73%	1,52%	7,79%		
Zusammen																
5 472	504	-	5 976	3 175	467	40	3 135	1 188	592	665	140	159	62	300		
	8,43%			53,13%		1,26%	98,74%	37,89%	18,88%	21,21%	4,47%	5,07%	1,98%	9,57%		
Ortsteil 435 Osterfeuerberg																
Urnenwahl																
3 570	299	-	3 869	1 742	-	21	1 721	726	234	364	66	68	36	197		
				48,80%		1,21%	98,79%	42,18%	13,60%	21,15%	3,83%	3,95%	2,09%	11,45%		
Briefwahl																
	299			284	284	2	282	107	54	43	15	4	5	46		
				94,98%		0,70%	99,30%	37,94%	19,15%	15,25%	5,32%	1,42%	1,77%	16,31%		
Zusammen																
3 570	299	-	3 869	2 026	284	23	2 003	833	288	407	81	72	41	243		
	7,73%			52,36%		1,14%	98,86%	41,59%	14,38%	20,32%	4,04%	3,59%	2,05%	12,13%		



Beirätewahlen 13. Mai 2007 Stadt Bremen

Noch: Tab. 13

**Ergebnisse der Beirätewahlen im Gebiet der Stadt Bremen am 13. Mai 2007
nach Ortsteilen und Beiratsbereichen sowie Urnen- und Briefwahl
Noch: Tab. 13.21 Beiratsbereich 21 Walle
Vorläufige Ergebnisse**

Wahlberechtigte			Wähler			Stimmen		Von den gültigen Stimmen entfielen auf								
laut Wählerverzeichnis	Wahrschein nach § 19 (2) LWO (A3)	insgesamt (A)	insgesamt (B)	dar. mit Wahrschein (B1)	un-gültig	gültig	SPD	CDU	GRÜNE	FDP	DVU	Die Konservativen	Die Linke.	REP		
ohne Sperrvermerk Wahrschein (A1)	mit Sperrvermerk Wahrschein (A2)															
Ortsteil 436 Hohweg																
Urnenwahl																
493	39	-	532	192	-	5 187	86 36	28	7	7	8		14	1		
				38,95%		2,60%	97,40%	45,99%	19,25%	14,97%	3,74%	3,74%	4,28%	7,49% 0,53%		
Briefwahl																
	39			36	36	-	36	17	9	3	1	3	2	1 -		
				92,31%		-	100,00%	47,22%	25,00%	8,33%	2,78%	8,33%	5,56%	2,78% -		
Zusammen																
493	39	-	532	228	36	5 223	103 45	31	8	10	10		15	1		
	7,33%			42,86%		2,19%	97,81%	46,19%	20,18%	13,90%	3,59%	4,48%	4,48%	6,73% 0,45%		
Stadtteil 43 Walle (einschl. Ortsteil 121) / Beiratsbereich 21 Walle																
Urnenwahl																
19 343	1 698	-	21 041	9 283	4	124 9 159	3 694 1 527	1 798	410	358	199		1 044	129		
				47,98%		1,34%	98,66%	40,33%	16,67%	19,63%	4,48%	3,91%	2,17%	11,40% 1,41%		
Briefwahl																
	1 698			1 593	1 593	8 1 585	611 330	312	87	33	31		152	29		
				94,04%		0,50%	99,50%	38,55%	20,82%	19,68%	5,49%	2,08%	1,96%	9,59% 1,83%		
Zusammen																
19 343	1 698	-	21 041	10 876	1 597	132 10 744	4 305 1 857	2 110	497	391	230		1 196	158		
	8,07%			51,69%		1,21%	98,79%	40,07%	17,28%	19,64%	4,63%	3,64%	2,14%	11,13% 1,47%		

Tab. 13.22 Beiratsbereich 22 Woltmershausen
Vorläufige Ergebnisse

Wahlberechtigte			Wähler			Stimmen		Von den gültigen Stimmen entfielen auf								
laut Wählerverzeichnis	Wahrschein nach § 19 (2) LWO (A3)	insgesamt (A)	insgesamt (B)	dar. mit Wahrschein (B1)	un-gültig	gültig	SPD	CDU						Die Linke.		
ohne Sperrvermerk Wahrschein (A1)	mit Sperrvermerk Wahrschein (A2)															
Ortsteil 251 Woltmershausen (einschl. Ortsteile 124 und 125)																
Urnenwahl																
7 707	606	-	8 313	3 559	2	74 3 485	2 108 855							522		
				46,17%		2,08%	97,92%	60,49%	24,53%					14,98%		
Briefwahl																
	606			569	569	15 554	302 173							79		
				94,21%		2,64%	97,36%	54,51%	31,23%					14,26%		
Zusammen																
7 707	606	-	8 313	4 128	571	89 4 039	2 410 1 028							601		
	7,29%			49,66%		2,16%	97,84%	59,67%	25,45%					14,88%		
Ortsteil 252 Rablinghausen																
Urnenwahl																
2 322	214	-	2 536	1 311	-	43 1 268	771 329							168		
				56,46%		3,28%	96,72%	60,80%	25,95%					13,25%		
Briefwahl																
	214			185	185	3 182	114 54							14		
				86,45%		1,62%	98,38%	62,64%	29,67%					7,69%		
Zusammen																
2 322	214	-	2 536	1 496	185	46 1 450	885 383							182		
	8,44%			58,99%		3,07%	96,93%	61,03%	26,41%					12,55%		
Stadtteil 25 Woltmershausen (einschl. Ortsteile 124 und 125) / Beiratsbereich 25 Woltmershausen																
Urnenwahl																
10 029	820	-	10 849	4 870	2	117 4 753	2 879 1 184							690		
				48,55%		2,40%	97,60%	60,57%	24,91%					14,52%		
Briefwahl																
	820			754	754	18 736	416 227							93		
				92,18%		2,39%	97,61%	56,52%	30,84%					12,64%		
Zusammen																
10 029	820	-	10 849	5 624	756	135 5 489	3 295 1 411							783		
	7,56%			51,84%		2,40%	97,60%	60,03%	25,71%					14,26%		



Noch: Tab. 13

**Ergebnisse der Beirätewahlen im Gebiet der Stadt Bremen am 13. Mai 2007
nach Ortsteilen und Beiratsbereichen sowie Urnen- und Briefwahl**

Tab. 13.23 Alle Beiratsbereiche
Vorläufige Ergebnisse

Wahlberechtigte			Wähler			Stimmen		Von den gültigen Stimmen entfielen auf									
laut Wählerverzeichnis ohne Sperr- vermerk Wahlschein (A1)	mit Sperr- vermerk Wahlschein (A2)	Wahrschein- nach § 19 (2) LWO (A3)	ins- gesamt (A)	ins- gesamt (B)	dar. mit Wahl- schein (B1)	un- gültig	gültig	SPD	CDU	GRÜNE	FDP	DVU	Die Konservativen	BIW	Die Linke.	REP	Partei- lose Bürger

Alle Beiratsbereiche zusammen

Urnenwahl

383 000	42 110	-	425 110	201 766	1 767	3 005	198 761										
				52,44%		1,49%	98,51%										

Briefwahl

	42 110			38 581	38 581	401	38 180										
				95,63%		1,04%	98,96%										

Zusammen

383 000	42 110	-	425 110	240 347	40 348	3 406	236 941										
	9,91%			56,54%		1,42%	98,58%										



Beirätewahlen 13. Mai 2007 Stadt Bremen

Tab. 14

Vergleich der Beirätewahlen 2007 und 2003 mit der Bürgerschaftswahl (Landtag) 2007 in der Stadt Bremen nach Verwaltungsbezirken (einschl. Briefwahl)

Ortsteil Stadtteil Stadtbezirk	Wahl- berechtigte insgesamt	Wähler		Von den gültigen Stimmen entfielen auf												darunter			
				SPD		CDU		GRÜNE		FDP		Sonstige		DVU		Die Linke.			
				Anzahl	%	Anzahl	%	Anzahl	%	Anzahl	%	Anzahl	%	Anzahl	%	Anzahl	%		
Veränderung Beirätewahlen 2007 gegenüber 2003	1	2	3	4	5	6	7	8	9	10	11	12	13	14	15	16	17		
	111 Altstadt																		
Beirat 2007	2 590	1 312	50,66	382	29,36	398	30,59	292	22,44	115	8,84	114	8,76	x	x	114	8,76		
Beirat 2003	2 398	1 345	56,09	442	33,33	458	34,54	285	21,49	80	6,03	61	4,60	19	1,43	42	3,17		
Bürgerschaft 2007	2 370	1 279	53,97	432	34,02	396	31,18	203	15,98	86	6,77	153	12,05	20	1,57	100	7,87		
Beirat 07/03	192	- 33	-5,43	- 60	-3,97	- 60	-3,95	7	0,95	35	2,81	53	4,16	x	x	72	5,60		
112 Bahnhofsvorstadt																			
Beirat 2007	3 958	1 912	48,31	611	32,74	439	23,53	459	24,60	128	6,86	229	12,27	x	x	229	12,27		
Beirat 2003	3 447	1 898	55,06	738	39,32	570	30,37	349	18,59	96	5,11	124	6,61	41	2,18	83	4,42		
Bürgerschaft 2007	3 656	1 868	51,09	625	33,88	440	23,85	379	20,54	105	5,69	296	16,04	28	1,52	216	11,71		
Beirat 07/03	511	14	-6,76	- 127	-6,57	- 131	-6,84	110	6,00	32	1,75	105	5,67	x	x	146	7,85		
113 Ostertor																			
Beirat 2007	7 101	4 424	62,30	925	21,21	578	13,25	2 049	46,98	168	3,85	641	14,70	x	x	641	14,70		
Beirat 2003	6 519	4 212	64,61	1 111	26,64	687	16,47	1 909	45,77	145	3,48	319	7,65	30	0,72	289	6,93		
Bürgerschaft 2007	6 605	4 292	64,98	1 056	24,85	597	14,05	1 746	41,08	192	4,52	659	15,51	30	0,71	574	13,51		
Beirat 07/03	582	212	-2,31	- 186	-5,43	- 109	-3,22	140	1,22	23	0,38	322	7,05	x	x	352	7,77		
11 Stadtteil Mitte (Beiratsbereich 10)																			
Beirat 2007	13 649	7 648	56,03	1 918	25,48	1 415	18,80	2 800	37,19	411	5,46	984	13,07	x	x	984	13,07		
Beirat 2003	12 364	7 455	60,30	2 291	31,07	1 715	23,26	2 543	34,49	321	4,35	504	6,83	90	1,22	414	5,61		
Bürgerschaft 2007	12 631	7 439	58,89	2 113	28,69	1 433	19,46	2 328	31,61	383	5,20	1 108	15,04	78	1,06	890	12,08		
Beirat 07/03	1 285	193	-4,26	- 373	-5,59	- 300	-4,46	257	2,71	90	1,11	480	6,24	x	x	570	7,46		
121 Handelshäfen (siehe Stadtteil 43 Walle)																			
122 Industriegäfen (siehe Stadtteil 44 Gröpingen)																			
123 Stadtbremisches Überseehafengebiet Bremerhaven (siehe Stadtteil 51 Burglesum; beiratsfreies Gebiet)																			
124 Neustädter Hafen (siehe Stadtteil 25 Woltmershausen)																			
125 Hohentorshafen (siehe Stadtteil 25 Woltmershausen)																			
1 Stadtbezirk Mitte (Ortsteile 111, 112, 113; ohne Ortsteile 121, 122, 123, 124 und 125)																			
Beirat 2007	13 649	7 648	56,03	1 918	25,48	1 415	18,80	2 800	37,19	411	5,46	984	13,07	x	x	984	13,07		
Beirat 2003	12 364	7 455	60,30	2 291	31,07	1 715	23,26	2 543	34,49	321	4,35	504	6,83	90	1,22	414	5,61		
Bürgerschaft 2007	12 631	7 439	58,89	2 113	28,69	1 433	19,46	2 328	31,61	383	5,20	1 108	15,04	78	1,06	890	12,08		
Beirat 07/03	1 285	193	-4,26	- 373	-5,59	- 300	-4,46	257	2,71	90	1,11	480	6,24	x	x	570	7,46		
211 Alte Neustadt																			
Beirat 2007	5 137	2 694	52,44	823	31,08	527	19,90	722	27,27	178	6,72	398	15,03	49	1,85	285	10,76		
Beirat 2003	4 680	2 738	58,50	969	36,20	721	26,93	662	24,73	139	5,19	186	6,95	50	1,87	136	5,08		
Bürgerschaft 2007	4 804	2 646	55,08	862	33,06	545	20,91	628	24,09	177	6,79	395	15,15	34	1,30	283	10,86		
Beirat 07/03	457	- 44	-6,06	- 146	-5,12	- 194	-7,03	60	2,54	39	1,53	212	8,08	- 1	-0,02	149	5,68		
212 Hohentor																			
Beirat 2007	3 612	1 823	50,47	589	32,89	301	16,81	487	27,19	70	3,91	344	19,21	41	2,29	241	13,46		
Beirat 2003	3 346	1 820	54,39	717	40,03	399	22,28	468	26,13	89	4,97	118	6,59	31	1,73	87	4,86		
Bürgerschaft 2007	3 378	1 792	53,05	626	35,61	306	17,41	423	24,06	73	4,15	330	18,77	33	1,88	231	13,14		
Beirat 07/03	266	3	-3,92	- 128	-7,15	- 98	-5,47	19	1,06	- 19	-1,06	226	12,62	10	0,56	154	8,60		
213 Neustadt																			
Beirat 2007	5 924	3 520	59,42	1 048	30,18	462	13,30	1 251	36,02	155	4,46	557	16,04	27	0,78	468	13,48		
Beirat 2003	5 534	3 594	64,94	1 278	36,04	720	20,30	1 206	34,01	128	3,61	214	6,03	39	1,10	175	4,94		
Bürgerschaft 2007	5 588	3 643	65,19	1 123	31,31	543	15,14	1 202	33,51	160	4,46	559	15,58	24	0,67	448	12,49		
Beirat 07/03	390	- 74	-5,52	- 230	-5,86	- 258	-7,00	45	2,01	27	0,85	343	10,00	- 12	-0,32	293	8,54		
214 Südvorstadt																			
Beirat 2007	4 166	2 371	56,91	708	30,18	387	16,50	709	30,22	102	4,35	440	18,76	49	2,09	342	14,58		
Beirat 2003	3 813	2 317	60,77	867	38,03	454	19,91	659	28,90	97	4,25	203	8,90	62	2,72	141	6,18		
Bürgerschaft 2007	3 902	2 305	59,07	773	33,87	400	17,53	580	25,42	100	4,38	429	18,80	42	1,84	332	14,55		
Beirat 07/03	353	54	-3,85	- 159	-7,85	- 67	-3,42	50	1,32	5	0,09	237	9,85	- 13	-0,63	201	8,39		
215 Gartenstadt Süd																			
Beirat 2007	3 829	2 068	54,01	907	44,29	409	19,97	297	14,50	83	4,05	352	17,19	53	2,59	243	11,87		
Beirat 2003	3 702	2 210	59,70	1 055	48,62	600	27,65	312	14,38	74	3,41	129	5,94	63	2,90	66	3,04		
Bürgerschaft 2007	3 650	2 093	57,34	889	42,88	456	22,00	302	14,57	95	4,58	331	15,97	48	2,32	163	7,86		
Beirat 07/03	127	- 142	-5,69	- 148	-4,33	- 191	-7,68	- 15	0,12	9	0,64	223	11,24	- 10	-0,32	177	8,82		
216 Buntentor																			
Beirat 2007	5 552	3 366	60,63	997	30,08	523	15,78	1 110	33,49	128	3,86	556	16,78	42	1,27	460	13,88		
Beirat 2003	5 335	3 289	61,65	1 184	36,40	678	20,84	1 049	32,25	101	3,10	241	7,41	47	1,44	194	5,96		
Bürgerschaft 2007	5 207	3 288	63,15	1 075	33,10	545	16,78	975	30,02	111	3,42	542	16,69	32	0,99	427	13,15		
Beirat 07/03	217	77	-1,02	- 187	-6,31	- 155	-5,06	61	1,25	27	0,76	315	9,37	- 5	-0,18	266	7,92		
217 Neuenland																			
Beirat 2007	1 059	521	49,20	209	40,82	108	21,09	84	16,41	29	5,66	82	16,02	16	3,13	48	9,38		
Beirat 2003	984	543	55,18	241	44,80	151	28,07	81	15,06	30	5,58	35	6,51	19	3,53	16	2,97		
Bürgerschaft 2007	925	505	54,59	201	40,36	114	22,89	71	14,26	27	5,42	85	17,07	13	2,61	53	10,64		
Beirat 07/03	75	- 22	-5,99	- 32	-3,98	- 43	-6,97	3	1,35	- 1	0,09	47	9,51	- 3	-0,41	32	6,40		
218 Huckelriede																			
Beirat 2007	4 813	2 594	53,90	940	36,95	450	17,69	626	24,61	127	4,99	401	15,76	50	1,97	300	11,79		
Beirat 2003	4 559	2 669	58,54	1 245	47,18	618	23,42	516	19,55	89	3,37	171	6,48	62	2,35	109	4,13		
Bürgerschaft 2007	4 499	2 528	56,19	959	38,61	449	18,08	533	21,46	118	4,75	425	17,11	43</					



Beirätewahlen 13. Mai 2007 Stadt Bremen

Noch: Tab. 14

Vergleich der Beirätewahlen 2007 und 2003 mit der Bürgerschaftswahl (Landtag) 2007 in der Stadt Bremen nach Verwaltungsbezirken (einschl. Briefwahl)

Ortsteil Stadtteil Stadtbezirk	Wahl- berechtigte insgesamt	Wähler		Von den gültigen Stimmen entfielen auf													
				SPD		CDU		GRÜNE		FDP		Sonstige		darunter			
														DVU		Die Linke.	
Veränderung Beirätewahlen 2007 gegenüber 2003	Anzahl		Anzahl		Anzahl		Anzahl		Anzahl		Anzahl		Anzahl		Anzahl		
	1	2	3	4	5	6	7	8	9	10	11	12	13	14	15	16	17
231 Habenhäuser																	
Beirat 2007	6 795	4 932	72,58	1 899	38,93	1 529	31,34	728	14,92	319	6,54	403	8,26	x	x	261	5,35
Beirat 2003	6 669	5 120	76,77	2 151	42,44	1 768	34,89	651	12,85	211	4,16	287	5,66	33	0,65	50	0,99
Bürgerschaft 2007	6 534	4 803	73,51	1 892	39,75	1 552	32,61	545	11,45	274	5,76	497	10,44	73	1,53	275	5,78
Beirat 07/03	126	- 188	-4,19	- 252	-3,51	- 239	-3,54	77	2,08	108	2,38	116	2,60	x	x	211	4,36
232 Arsten																	
Beirat 2007	7 081	4 405	62,21	1 878	43,06	1 186	27,20	603	13,83	249	5,71	445	10,20	x	x	267	6,12
Beirat 2003	6 159	4 190	68,03	1 878	45,23	1 340	32,27	451	10,86	142	3,42	341	8,21	63	1,52	43	1,04
Bürgerschaft 2007	6 671	4 253	63,75	1 864	44,19	1 192	28,26	429	10,17	193	4,58	540	12,80	112	2,66	253	6,00
Beirat 07/03	922	215	-5,82	-	-2,17	- 154	-5,08	152	2,96	107	2,29	104	1,99	x	x	224	5,09
233 Kattenturm																	
Beirat 2007	9 228	4 497	48,73	1 838	41,46	1 020	23,01	627	14,14	322	7,26	626	14,12	x	x	406	9,16
Beirat 2003	8 548	4 794	56,08	2 091	44,42	1 463	31,08	488	10,37	168	3,57	497	10,56	123	2,61	75	1,59
Bürgerschaft 2007	8 490	4 346	51,19	1 782	41,60	1 000	23,34	444	10,36	289	6,75	769	17,95	175	4,08	359	8,38
Beirat 07/03	680	- 297	-7,35	- 253	-2,96	- 443	-8,07	139	3,78	154	3,69	129	3,56	x	x	331	7,57
234 Kattenssch																	
Beirat 2007	4 207	2 612	62,09	992	38,75	692	27,03	380	14,84	157	6,13	339	13,24	x	x	199	7,77
Beirat 2003	3 974	2 732	68,75	1 134	41,97	893	33,05	365	13,51	86	3,18	224	8,29	43	1,59	25	0,93
Bürgerschaft 2007	4 053	2 577	63,58	1 010	40,02	699	27,69	282	11,17	148	5,86	385	15,25	51	2,02	198	7,84
Beirat 07/03	233	- 120	-6,66	- 142	-3,22	- 201	-6,02	15	1,34	71	2,95	115	4,95	x	x	174	6,85
23 Stadtteil Obervieland (Beiratsbereich 13)																	
Beirat 2007	27 311	16 446	60,22	6 607	40,70	4 427	27,27	2 338	14,40	1 047	6,45	1 813	11,17	x	x	1 133	6,98
Beirat 2003	25 350	16 836	66,41	7 254	43,62	5 464	32,86	1 955	11,76	607	3,65	1 349	8,11	262	1,58	193	1,16
Bürgerschaft 2007	25 748	15 979	62,06	6 548	41,48	4 443	28,15	1 700	10,77	904	5,73	2 191	13,88	411	2,60	1 085	6,87
Beirat 07/03	1 961	- 390	-6,20	- 647	-2,92	- 1 037	-5,58	383	2,65	440	2,80	464	3,06	x	x	940	5,82
241 Mittelhuchting																	
Beirat 2007	7 971	4 110	51,56	1 607	39,78	1 115	27,60	466	11,53	255	6,31	597	14,78	227	5,62	370	9,16
Beirat 2003	7 625	4 484	58,81	1 948	44,19	1 585	35,96	425	9,64	200	4,54	250	5,67	151	3,43	99	2,25
Bürgerschaft 2007	7 486	4 027	53,79	1 645	41,44	1 081	27,23	353	8,89	203	5,11	688	17,33	174	4,38	354	8,92
Beirat 07/03	346	- 374	-7,24	- 341	-4,42	- 470	-8,36	41	1,89	55	1,77	347	9,11	76	2,19	271	6,91
242 Sodenmatt																	
Beirat 2007	5 074	2 359	46,49	1 042	44,86	576	24,80	212	9,13	141	6,07	352	15,15	145	6,24	207	8,91
Beirat 2003	4 897	2 659	54,30	1 232	47,06	858	32,77	239	9,13	110	4,20	179	6,84	117	4,47	62	2,37
Bürgerschaft 2007	4 804	2 306	48,00	1 036	45,56	540	23,75	163	7,17	116	5,10	419	18,43	114	5,01	204	8,97
Beirat 07/03	177	- 300	-7,81	- 190	-2,20	- 282	-7,98	- 27	0,00	31	1,87	173	8,32	28	1,77	145	6,54
243 Kirchhuchting																	
Beirat 2007	5 993	3 157	52,68	1 285	41,31	875	28,13	329	10,58	234	7,52	388	12,47	154	4,95	234	7,52
Beirat 2003	5 676	3 281	57,80	1 429	44,23	1 175	36,37	304	9,41	164	5,08	159	4,92	90	2,79	69	2,14
Bürgerschaft 2007	5 645	3 077	54,51	1 251	41,15	866	28,49	258	8,49	169	5,56	496	16,32	109	3,59	225	7,40
Beirat 07/03	317	- 124	-5,13	- 144	-2,92	- 300	-8,24	25	1,17	70	2,45	229	7,55	64	2,16	165	5,39
244 Grolland																	
Beirat 2007	2 863	2 003	69,96	734	37,22	526	26,67	380	19,27	135	6,85	197	9,99	64	3,25	133	6,74
Beirat 2003	2 816	2 114	75,07	901	43,15	689	33,00	321	15,37	91	4,36	86	4,12	57	2,73	29	1,39
Bürgerschaft 2007	2 746	1 948	70,94	733	38,28	524	27,36	290	15,14	113	5,90	255	13,32	47	2,45	134	7,00
Beirat 07/03	47	- 111	-5,11	- 167	-5,93	- 163	-6,32	59	3,90	44	2,49	111	5,87	7	0,52	104	5,36
24 Stadtteil Huchting (Beiratsbereich 09)																	
Beirat 2007	21 901	11 629	53,10	4 668	40,78	3 092	27,01	1 387	12,12	765	6,68	1 534	13,40	590	5,15	944	8,25
Beirat 2003	21 014	12 538	59,66	5 510	44,63	4 307	34,89	1 289	10,44	565	4,58	674	5,46	415	3,36	259	2,10
Bürgerschaft 2007	20 681	11 358	54,92	4 665	41,66	3 011	26,89	1 064	9,50	601	5,37	1 858	16,59	444	3,96	917	8,19
Beirat 07/03	887	- 909	-6,57	- 842	-3,85	- 1 215	-7,87	98	1,68	200	2,11	860	7,94	175	1,79	685	6,15
251 Woltmershausen (einschl. Ortsteile 124 und 125)																	
Beirat 2007	8 313	4 128	49,66	2 410	59,67	1 028	25,45	x	x	x	x	601	14,88	x	x	601	14,88
Beirat 2003	7 880	4 222	53,58	2 598	62,71	1 299	31,35	x	x	x	x	246	5,94	246	5,94	x	x
Bürgerschaft 2007	7 826	4 038	51,60	1 872	46,95	811	20,34	424	10,63	158	3,96	722	18,11	148	3,71	420	10,53
Beirat 07/03	433	- 94	-3,92	- 188	-3,04	- 271	-5,90	x	x	x	x	355	8,94	x	x	x	x
252 Rablinghausen																	
Beirat 2007	2 536	1 496	58,99	885	61,03	383	26,41	x	x	x	x	182	12,55	x	x	182	12,55
Beirat 2003	2 460	1 599	65,00	991	63,53	494	31,67	x	x	x	x	75	4,81	75	4,81	x	x
Bürgerschaft 2007	2 430	1 470	60,49	671	46,99	296	20,73	149	10,43	67	4,69	245	17,16	40	2,80	145	10,15
Beirat 07/03	76	- 103	-6,01	- 106	-2,49	- 111	-5,25	x	x	x	x	107	7,74	x	x	x	x
25 Stadtteil Woltmershausen (einschl. Ortsteile 124 und 125; Beiratsbereich 22)																	
Beirat 2007	10 849	5 624	51,84	3 295	60,03	1 411	25,71	x	x	x	x	783	14,26	x	x	783	14,26
Beirat 2003	10 340	5 821	56,30	3 589	62,93	1 793	31,44	x	x	x	x	321	5,63	321	5,63	x	x
Bürgerschaft 2007	10 256	5 508	53,71	2 543	46,96	1 107	20,44	573	10,58	225	4,16	967	17,86	188	3,47	565	10,43
Beirat 07/03	509	- 197	-4,46	- 294	-2,90	- 382	-5,73	x	x	x	x	462	8,64	x	x	x	x
261 Seehausen (Ortsteil, der keinem Stadtteil zugeordnet ist; Beiratsbereich 17)																	
Beirat 2007	880	611	69,43	248	42,11	300	50,93	x	x	41	6,96	x	x	x	x	x	x
Beirat 2003	791	578	73,07	266	46,67	271	47,54	x	x	33	5,79	x	x	x	x	x	x
Bürgerschaft 2007	833	594	71,31	119	33,52	108	30,42	32	9,01	29	8,17	67	18,87	16	4,51	31	8,73
Beirat 07/03	89	33	-3,64	- 18	-4,56	29	3,39	x	x	8	1,17	x	x	x	x	x	x
271 Strom (Ortsteil, der keinem Stadtteil zugeordnet ist; Beiratsbereich 18)																	
Beirat 2007	377	273	72,41	129	48,68	121	45,66	x	x	15	5,66	x	x	x	x	x	x
Beirat 2003	338	265	78,40	141	54,02	97	37,16	x	x	23	8,81	x	x	x	x	x	x
Bürgerschaft 2007	356	263	73,88	98	37,98												



Beirätewahlen 13. Mai 2007 Stadt Bremen

Noch: Tab. 14

Vergleich der Beirätewahlen 2007 und 2003 mit der Bürgerschaftswahl (Landtag) 2007 in der Stadt Bremen nach Verwaltungsbezirken (einschl. Briefwahl)

Ortsteil Stadtteil Stadtbezirk	Wahl- berechtigte insgesamt		Wähler		Von den gültigen Stimmen entfielen auf															
					SPD		CDU		GRÜNE		FDP		Sonstige		darunter					
					Anzahl	%	Anzahl	%	Anzahl	%	Anzahl	%	Anzahl	%	Anzahl	%	DVU		Die Linke.	
																	Anzahl	%	Anzahl	%
311 Steintor																				
Beirat 2007	6 145	3 966	64,54	794	20,33	414	10,60	1 839	47,09	141	3,61	717	18,36	x	x	717	18,36			
Beirat 2003	5 845	3 847	65,82	960	25,30	498	13,13	1 818	47,92	122	3,22	396	10,44	x	x	396	10,44			
Bürgerschaft 2007	5 762	3 871	67,18	904	23,73	428	11,23	1 582	41,52	133	3,49	763	20,03	30	0,79	652	17,11			
Beirat 07/03	300	119	-1,28	-166	-4,97	-84	-2,52	21	-0,82	19	0,40	321	7,92	x	x	321	7,92			
312 Fesenfeld																				
Beirat 2007	5 874	3 813	64,91	785	20,83	493	13,08	1 793	47,58	178	4,72	519	13,77	x	x	519	13,77			
Beirat 2003	5 524	3 676	66,55	943	25,96	630	17,34	1 669	45,94	155	4,27	236	6,50	x	x	236	6,50			
Bürgerschaft 2007	5 536	3 716	67,12	932	25,31	511	13,88	1 514	41,12	162	4,40	563	15,29	15	0,41	492	13,36			
Beirat 07/03	350	137	-1,63	-158	-5,12	-137	-4,26	124	1,64	23	0,46	283	7,28	x	x	283	7,28			
313 Peterswerder																				
Beirat 2007	8 192	5 482	66,92	1 445	26,69	850	15,70	2 198	40,59	226	4,17	696	12,85	x	x	696	12,85			
Beirat 2003	7 918	5 448	68,81	1 720	32,06	1 129	21,04	2 024	37,73	209	3,90	283	5,27	x	x	283	5,27			
Bürgerschaft 2007	7 805	5 360	68,67	1 565	29,52	889	16,77	1 880	35,47	200	3,77	767	14,47	40	0,75	615	11,60			
Beirat 07/03	274	34	-1,89	-275	-5,37	-279	-5,35	174	2,86	17	0,28	413	7,58	x	x	413	7,58			
314 Hulsberg																				
Beirat 2007	4 145	2 465	59,47	760	31,52	413	17,13	777	32,23	129	5,35	332	13,77	x	x	332	13,77			
Beirat 2003	3 860	2 477	64,17	923	37,66	582	23,75	714	29,13	104	4,24	128	5,22	x	x	128	5,22			
Bürgerschaft 2007	3 873	2 388	61,66	775	32,94	442	18,78	635	26,99	105	4,46	396	16,83	34	1,44	296	12,58			
Beirat 07/03	285	-12	-4,70	-163	-6,14	-169	-6,62	63	3,10	25	1,11	204	8,55	x	x	204	8,55			
31 Stadtteil Östliche Vorstadt (Beiratsbereich 14)																				
Beirat 2007	24 356	15 726	64,57	3 784	24,41	2 170	14,00	6 607	42,63	674	4,35	2 264	14,61	x	x	2 264	14,61			
Beirat 2003	23 147	15 448	66,74	4 546	29,82	2 839	18,62	6 225	40,84	590	3,87	1 043	6,84	x	x	1 043	6,84			
Bürgerschaft 2007	22 976	15 335	66,74	4 176	27,57	2 270	14,99	5 611	37,05	600	3,96	2 489	16,43	119	0,79	2 055	13,57			
Beirat 07/03	1 209	278	-2,17	-762	-5,41	-669	-4,62	382	1,79	84	0,48	1 221	7,76	x	x	1 221	7,76			
321 Neu-Schwachhausen																				
Beirat 2007	4 905	3 369	68,69	877	26,39	1 153	34,70	809	24,35	232	6,98	252	7,58	26	0,78	182	5,48			
Beirat 2003	4 767	3 456	72,50	1 081	31,44	1 356	39,44	709	20,62	196	5,70	96	2,79	44	1,28	52	1,51			
Bürgerschaft 2007	4 717	3 312	70,21	953	29,05	1 193	36,37	621	18,93	222	6,77	291	8,87	26	0,79	195	5,95			
Beirat 07/03	138	-87	-3,81	-204	-5,05	-203	-4,74	100	3,72	36	1,28	156	4,79	-18	-0,50	130	3,96			
322 Bürgerpark																				
Beirat 2007	3 914	2 718	69,44	465	17,20	934	34,55	964	35,66	173	6,40	167	6,18	12	0,44	129	4,77			
Beirat 2003	3 785	2 747	72,58	553	20,35	1 061	39,05	860	31,65	176	6,48	67	2,47	17	0,55	52	1,91			
Bürgerschaft 2007	3 696	2 501	67,67	631	25,62	885	35,93	549	22,29	163	6,62	235	9,54	35	1,50	148	6,01			
Beirat 07/03	129	-29	-3,13	-88	-3,15	-127	-4,50	104	4,01	-3	-0,08	100	3,71	-3	-0,11	77	2,86			
323 Barkhof																				
Beirat 2007	2 445	1 602	65,52	325	20,49	374	23,58	642	40,48	115	7,25	130	8,20	11	0,69	107	6,75			
Beirat 2003	2 291	1 608	70,19	390	24,57	475	29,93	571	35,98	96	6,05	55	3,47	13	0,82	42	2,65			
Bürgerschaft 2007	2 317	1 583	68,32	376	23,95	415	26,43	502	31,97	130	8,28	147	9,36	10	0,64	118	7,52			
Beirat 07/03	154	-6	-4,67	-65	-4,08	-101	-6,35	71	4,50	19	1,20	75	4,73	-2	-0,13	65	4,10			
324 Riensberg																				
Beirat 2007	5 261	3 655	69,47	922	25,50	1 148	31,75	992	27,43	258	7,13	296	8,19	44	1,22	210	5,81			
Beirat 2003	5 009	3 693	73,73	1 018	27,82	1 359	37,14	967	26,43	197	5,38	118	3,22	45	1,23	73	2,00			
Bürgerschaft 2007	5 034	3 571	70,94	989	27,94	1 193	33,70	779	22,01	238	6,72	341	9,63	35	0,99	229	6,47			
Beirat 07/03	252	-38	-4,25	-96	-2,32	-211	-5,39	25	1,01	61	1,75	178	4,96	-1	-0,01	137	3,81			
325 Radio Bremen																				
Beirat 2007	5 929	4 033	68,02	866	21,65	1 604	40,10	955	23,88	347	8,67	228	5,70	27	0,68	168	4,20			
Beirat 2003	5 584	4 137	74,09	1 066	25,97	1 789	43,58	822	20,02	310	7,55	118	2,87	42	1,02	76	1,85			
Bürgerschaft 2007	5 653	3 940	69,70	925	23,70	1 613	41,33	757	19,40	337	8,63	271	6,94	21	0,54	195	5,00			
Beirat 07/03	345	-104	-6,07	-200	-4,32	-185	-3,48	133	3,85	37	1,12	110	2,83	-15	-0,35	92	2,35			
326 Schwachhausen																				
Beirat 2007	3 057	2 139	69,97	365	17,14	660	31,00	823	38,66	154	7,23	127	5,97	9	0,42	112	5,26			
Beirat 2003	2 938	2 162	73,59	459	21,42	739	34,48	745	34,76	132	6,16	68	3,17	16	0,75	52	2,43			
Bürgerschaft 2007	2 904	2 088	71,90	428	20,58	699	33,61	629	30,24	163	7,84	161	7,74	9	0,43	128	6,15			
Beirat 07/03	119	-23	-3,62	-94	-4,27	-79	-3,48	78	3,89	22	1,07	59	2,79	-7	-0,32	60	2,83			
327 Gete																				
Beirat 2007	6 577	4 558	69,30	923	20,43	1 323	29,29	1 577	34,91	358	7,93	336	7,44	20	0,44	281	6,22			
Beirat 2003	6 205	4 566	73,59	1 133	25,02	1 516	33,48	1 484	32,77	258	5,70	137	3,03	30	0,66	107	2,36			
Bürgerschaft 2007	6 206	4 414	71,12	1 090	24,95	1 352	30,95	1 246	28,53	321	7,35	359	8,22	24	0,55	286	6,55			
Beirat 07/03	372	-8	-4,28	-210	-4,59	-193	-4,19	93	2,14	100	2,23	199	4,41	-10	-0,22	174	3,86			
32 Stadtteil Schwachhausen (Beiratsbereich 16)																				
Beirat 2007	32 088	22 074	68,79	4 743	21,68	7 196	32,90	6 762	30,91	1 637	7,48	1 536	7,02	149	0,68	1 189	5,44			
Beirat 2003	30 579	22 369	73,15	5 700	25,70	8 295	37,40	6 158	27,77	1 365	6,16	659	2,97	205	0,92	454	2,05			
Bürgerschaft 2007	30 527	21 409	70,13	5 392	25,43	7 350	34,66	5 083	23,97	1 574	7,42	1 805	8,51	162	0,76	1 299	6,13			
Beirat 07/03	1 509	-295	-4,36	-957	-4,02	-1 099	-4,51	604	3,15	272	1,33	877	4,05	-56	-0,24	735	3,39			
331 Gartenstadt Vahr																				
Beirat 2007	6 050	3 610	59,67	1 430	40,16	1 025	28,78	647	18,17	225	6,32	234	6,57	110	3,09	x	x			
Beirat 2003	5 870	3 850	65,59	1 541	40,72	1 434	37,90	460	12,16	201	5,31	148	3,91	148	3,91	x	x			
Bürgerschaft 2007	5 812	3 544	60,98	1 374	39,22	1 032	29,46	433	12,36	182	5,20	482	13,76	89	2,54	280	7,99			
Beirat 07/03	180	-240	-5,92	-111	-0,57	-409	-													



Beirätewahlen 13. Mai 2007 Stadt Bremen

Noch: Tab. 14

Vergleich der Beirätewahlen 2007 und 2003 mit der Bürgerschaftswahl (Landtag) 2007 in der Stadt Bremen nach Verwaltungsbezirken (einschl. Briefwahl)

Ortsteil Stadtteil Stadtbezirk	Wahl- berechtigte insgesamt		Wähler		Von den gültigen Stimmen entfielen auf													
					SPD		CDU		GRÜNE		FDP		Sonstige		darunter			
					Anzahl		%		Anzahl		%		Anzahl		%		DVU	
Veränderung Beirätewahlen 2007 gegenüber 2003	1	2	3	4	5	6	7	8	9	10	11	12	13	14	15	16	17	
335 Neue Vahr Südost																		
Beirat 2007	5 428	2 465	45,41	1 217	50,46	597	24,75	263	10,90	103	4,27	232	9,62	122	5,06	x	x	
Beirat 2003	5 166	2 733	52,90	1 256	46,80	986	36,74	203	7,56	99	3,69	140	5,22	140	5,22	x	x	
Bürgerschaft 2007	5 089	2 402	47,20	1 083	45,68	582	24,55	191	8,06	84	3,54	431	18,18	95	4,01	230	9,70	
Beirat 07/03	262	-268	-7,49	-39	3,66	-389	-11,98	60	3,34	4	0,58	92	4,40	-18	-0,16	x	x	
33 Stadtteil Vahr (Beiratsbereich 19)																		
Beirat 2007	20 402	9 946	48,75	4 490	45,99	2 624	26,87	1 349	13,82	511	5,23	790	8,09	422	4,32	x	x	
Beirat 2003	19 453	10 930	56,19	4 691	43,79	4 040	37,71	1 008	9,41	471	4,40	503	4,70	503	4,70	x	x	
Bürgerschaft 2007	19 326	9 761	50,51	4 160	43,21	2 662	27,65	923	9,59	427	4,43	1 456	15,12	343	3,56	757	7,86	
Beirat 07/03	949	-984	-7,44	-201	2,20	-1 416	-10,84	341	4,41	40	0,84	287	3,40	-81	-0,37	x	x	
341 Horn																		
Beirat 2007	3 772	2 565	68,00	562	22,11	1 030	40,52	553	21,75	232	9,13	165	6,49	x	x	111	4,37	
Beirat 2003	3 461	2 474	71,48	582	23,75	1 167	47,61	486	19,83	132	5,39	84	3,43	11	0,45	x	x	
Bürgerschaft 2007	3 570	2 491	69,78	625	25,26	1 052	42,52	412	16,65	224	9,05	161	6,51	20	0,81	106	4,28	
Beirat 07/03	311	91	-3,48	-20	-1,64	-137	-7,09	67	1,93	100	3,74	81	3,06	x	x	x	x	
342 Lehe																		
Beirat 2007	6 730	4 170	61,96	1 054	25,42	1 215	29,30	1 223	29,49	283	6,82	372	8,97	x	x	223	5,38	
Beirat 2003	5 719	3 933	68,77	1 178	30,21	1 344	34,47	1 017	26,08	189	4,85	171	4,39	28	0,72	x	x	
Bürgerschaft 2007	6 259	4 078	65,15	1 196	29,57	1 203	29,74	960	23,73	299	7,39	387	9,57	53	1,31	242	5,98	
Beirat 07/03	1 011	237	-6,81	-124	-4,80	-129	-5,17	206	3,41	94	1,98	201	4,58	x	x	x	x	
343 Lehesterdeich																		
Beirat 2007	9 379	6 030	64,29	1 794	30,08	1 858	31,15	1 276	21,40	442	7,41	594	9,96	x	x	349	5,85	
Beirat 2003	9 025	6 525	72,30	2 162	33,48	2 406	37,26	1 193	18,47	380	5,88	317	4,91	83	1,29	x	x	
Bürgerschaft 2007	8 982	5 884	65,51	1 898	32,59	1 863	31,99	987	16,95	460	7,90	615	10,56	92	1,58	376	6,46	
Beirat 07/03	354	-495	-8,01	-368	-3,40	-548	-6,10	83	2,92	62	1,53	277	5,05	x	x	x	x	
34 Stadtteil Horn-Lehe (Beiratsbereich 08)																		
Beirat 2007	19 881	12 765	64,21	3 410	26,95	4 103	32,43	3 052	24,12	957	7,56	1 131	8,94	x	x	683	5,40	
Beirat 2003	18 205	12 932	71,04	3 922	30,62	4 917	38,39	2 696	21,05	701	5,47	572	4,47	122	0,95	x	x	
Bürgerschaft 2007	18 811	12 453	66,20	3 719	30,13	4 118	33,37	2 359	19,11	983	7,96	1 163	9,42	165	1,34	724	5,87	
Beirat 07/03	1 676	-167	-6,83	-512	-3,67	-814	-5,96	356	3,07	256	2,09	559	4,47	x	x	x	x	
351 Borgfeld (Ortsteil, der keinem Stadtteil zugeordnet ist; Beiratsbereich 03)																		
Beirat 2007	5 907	4 419	74,81	1 210	27,73	1 830	41,93	952	21,81	372	8,52	x	x	x	x	x	x	
Beirat 2003	4 822	3 779	78,37	1 077	28,95	1 743	46,85	631	16,96	269	7,23	x	x	x	x	x	x	
Bürgerschaft 2007	5 629	4 274	75,93	1 203	28,37	1 815	42,81	629	14,83	313	7,38	280	6,60	38	0,90	161	3,80	
Beirat 07/03	1 085	640	-3,56	133	-1,22	87	-4,92	321	4,85	103	1,29	x	x	x	x	x	x	
361 Oberneuland (Ortsteil, der keinem Stadtteil zugeordnet ist; Beiratsbereich 12)																		
Beirat 2007	10 403	7 361	70,76	1 474	20,21	3 727	51,10	1 133	15,53	785	10,76	175	2,40	x	x	x	x	
Beirat 2003	9 693	7 244	74,73	1 595	22,14	4 044	56,14	835	11,59	490	6,80	239	3,32	x	x	x	x	
Bürgerschaft 2007	9 869	7 126	72,21	1 489	21,03	3 658	51,67	794	11,22	704	9,94	434	6,13	64	0,90	229	3,23	
Beirat 07/03	710	117	-3,98	-121	-1,94	-317	-5,05	298	3,94	295	3,96	-64	-0,92	x	x	x	x	
371 Ellener Feld																		
Beirat 2007	2 738	1 642	59,97	660	40,92	477	29,57	265	16,43	x	x	211	13,08	64	3,97	101	6,26	
Beirat 2003	2 726	1 793	65,77	747	42,11	646	36,41	228	12,85	x	x	153	8,62	40	2,25	x	x	
Bürgerschaft 2007	2 629	1 610	61,24	657	41,35	452	28,45	192	12,08	92	5,79	196	12,33	49	3,08	107	6,73	
Beirat 07/03	12	-151	-5,80	-87	-1,19	-169	-6,84	37	3,58	x	x	58	4,46	24	1,71	x	x	
372 Ellenerbrok-Schevemoor																		
Beirat 2007	9 272	4 574	49,33	1 922	42,73	1 171	26,03	681	15,14	x	x	724	16,10	203	4,51	370	8,23	
Beirat 2003	8 966	5 143	57,36	2 173	43,01	1 786	35,35	581	11,50	x	x	512	10,13	168	3,33	x	x	
Bürgerschaft 2007	8 769	4 467	50,94	1 831	41,54	1 135	25,75	491	11,14	206	4,67	745	16,90	162	3,68	374	8,48	
Beirat 07/03	306	-569	-8,03	-251	-0,28	-615	-9,32	100	3,64	x	x	212	5,96	35	1,19	x	x	
373 Tenever																		
Beirat 2007	6 441	2 428	37,70	970	40,76	739	31,05	267	11,22	x	x	404	16,97	140	5,88	200	8,40	
Beirat 2003	6 038	2 971	49,21	1 137	39,10	1 174	40,37	231	7,94	x	x	366	12,59	134	4,61	x	x	
Bürgerschaft 2007	5 802	2 359	40,66	940	40,69	691	29,91	198	8,57	88	3,81	393	17,01	126	5,45	183	7,92	
Beirat 07/03	403	-543	-11,51	-167	-1,66	-435	-9,32	36	3,27	x	x	38	4,39	6	1,27	x	x	
374 Osterholz																		
Beirat 2007	4 198	2 418	57,60	948	39,92	542	22,82	575	24,21	x	x	310	13,05	79	3,33	130	5,47	
Beirat 2003	3 835	2 579	67,25	1 087	42,61	750	29,40	520	20,38	x	x	194	7,60	59	2,31	x	x	
Bürgerschaft 2007	4 007	2 348	58,60	939	40,65	569	24,63	368	15,93	126	5,45	308	13,33	66	2,86	143	6,19	
Beirat 07/03	363	-161	-9,65	-139	-2,69	-208	-6,58	55	3,83	x	x	116	5,45	20	1,01	x	x	
375 Blockdiek																		
Beirat 2007	5 077	2 388	47,04	1 098	47,00	590	25,26	259	11,09	x	x	389	16,65	112	4,79	218	9,33	
Beirat 2003	4 686	2 624	56,00	1 149	45,01	891	34,90	237	9,28	x	x	276	10,81	97	3,80	x	x	
Bürgerschaft 2007	4 666	2 299	49,27	1 083	47,84	561	24,78	178	7,86	72	3,18	370	16,34	99	4,37	188	8,30	
Beirat 07/03	391	-236	-8,96	-51	2,00	-301	-9,64	22	1,80	x	x	113	5,84	15	1,00	x	x	
37 Stadtteil Osterholz (Beiratsbereich 15)																		
Beirat 2007	27 726	13 450	48,51	5 598	42,40	3 519	26,66	2 047	15,51	x	x	2 038	15,44	598	4,53	1 019	7,72	
Beirat 2003	26 251	15 110	57,56	6 293	42,41	5 247	35,36	1 797	12,11	x	x	1 501	10,12	498	3,36	x	x	
Bürgerschaft 2007	25 873	13 083	50,57	5 450	42,31	3 408	26,46	1 427	11,08	584	4,53	2 012	15,62	502	3,90	995	7,72	
Beirat 07/03	1 475	-1 660	-9,05	-695	-0,01	-1 728	-8,71	250	3,39	x	x	537	5,32	100	1,17	x	x	
381 Sebaldsbrück																		
Beirat 2007	7 382	4 172	56,52	1 642	39,84	1 069	25,94	643	15,60	196	4,76	571	13,86	x	x	409	9,92	
Beirat 2003	7 173	4 483	62,50	1 930	43,67	1 308	29,59	598	13,53	184	4,16	400	9,05	x	x	101	2,29	
Bürgerschaft 2007	7 014	4 064	57,94	1 637	40,76	1 038	25,85	532	13,25	165	4,11	644	16,04	151	3,76	361	8,99	
Beirat 07/03	209	-311	-5,98	-288	-3,82	-239	-3,65	45	2,07	12	0,59	171	4,81	x	x	308	7,64	
382 Hastedt																		
Beirat 2007	7 937	4 512	56,85	1 533	34,32	861	19,27	1 202	26,91	220	4,93	651	14,57	x	x	509	11,39	
Beirat 2003	7 694	4 732																



Beirätewahlen 13. Mai 2007 Stadt Bremen

Noch: Tab. 14

Vergleich der Beirätewahlen 2007 und 2003 mit der Bürgerschaftswahl (Landtag) 2007 in der Stadt Bremen nach Verwaltungsbezirken (einschl. Briefwahl)

Ortsteil Stadtteil Stadtbezirk	Wahl- berechtigte insgesamt	Wähler		Von den gültigen Stimmen entfielen auf													
				SPD		CDU		GRÜNE		FDP		Sonstige		darunter			
				Anzahl		%		Anzahl		%		Anzahl		%		DVU	
Veränderung Beirätewahlen 2007 gegenüber 2003																	
	1	2	3	4	5	6	7	8	9	10	11	12	13	14	15	16	17
383 Hemelingen																	
Beirat 2007	6 892	3 309	48,01	1 326	40,65	732	22,44	499	15,30	190	5,82	515	15,79	x	x	355	10,88
Beirat 2003	6 517	3 630	55,70	1 580	44,02	1 027	28,62	495	13,79	120	3,34	367	10,23	x	x	87	2,42
Bürgerschaft 2007	6 468	3 300	51,02	1 326	40,70	724	22,22	375	11,51	181	5,56	652	20,01	114	3,50	261	8,01
Beirat 07/03	375	- 321	-7,69	- 254	-3,37	- 295	-6,17	4	1,51	70	2,48	148	5,56	x	x	268	8,46
384 Arbergen																	
Beirat 2007	4 616	2 906	62,95	1 256	44,10	673	23,63	490	17,21	146	5,13	283	9,94	x	x	174	6,11
Beirat 2003	4 515	3 147	69,70	1 308	42,28	864	27,93	594	19,20	98	3,17	230	7,43	x	x	35	1,13
Bürgerschaft 2007	4 453	2 835	63,66	1 261	45,34	687	24,70	356	12,80	143	5,14	334	12,01	58	2,09	170	6,11
Beirat 07/03	101	- 241	-6,75	- 52	1,83	- 191	-4,29	- 104	-1,99	48	1,96	53	2,50	x	x	139	4,98
385 Mahndorf																	
Beirat 2007	4 543	2 420	53,27	976	41,09	619	26,06	345	14,53	137	5,77	298	12,55	x	x	201	8,46
Beirat 2003	4 326	2 601	60,12	1 084	42,08	803	31,17	365	14,17	123	4,77	201	7,80	x	x	37	1,44
Bürgerschaft 2007	4 280	2 347	54,84	967	41,83	621	26,86	259	11,20	139	6,01	326	14,10	64	2,77	169	7,31
Beirat 07/03	217	- 181	-6,86	- 108	-0,99	- 184	-5,11	- 20	0,36	14	0,99	97	4,74	x	x	164	7,03
38 Stadtteil Hemelingen (Beiratsbereich 07)																	
Beirat 2007	31 370	17 319	55,21	6 733	39,44	3 954	23,16	3 179	18,62	889	5,21	2 318	13,58	x	x	1 648	9,65
Beirat 2003	30 225	18 593	61,52	7 839	42,71	5 161	28,12	3 090	16,84	678	3,69	1 584	8,63	x	x	411	2,24
Bürgerschaft 2007	29 707	16 942	57,03	6 784	40,60	3 922	23,47	2 510	15,02	811	4,85	2 681	16,05	464	2,78	1 455	8,71
Beirat 07/03	1 145	- 1 274	-6,31	- 1 106	-3,28	- 1 207	-4,96	89	1,78	211	1,51	734	4,95	x	x	1 237	7,41
3 Stadtbezirk Ost																	
Beirat 2007	172 133	103 060	59,87	31 442	30,91	29 123	28,63	25 081	24,66	5 825	5,73	10 252	10,08	1 169	1,15	6 803	6,69
Beirat 2003	162 375	106 405	65,53	35 663	33,95	36 286	34,54	22 440	21,36	4 564	4,34	6 101	5,81	1 328	1,26	1 908	1,82
Bürgerschaft 2007	162 718	100 383	61,69	32 373	32,62	29 203	29,43	19 336	19,49	5 996	6,04	12 320	12,42	1 857	1,87	7 675	7,73
Beirat 07/03	9 758	- 3 345	-5,66	- 4 221	-3,04	- 7 163	-5,91	2 641	3,30	1 261	1,38	4 151	4,27	- 159	-0,11	4 895	4,87
411 Blockland (Ortsteil, der keinem Stadtteil zugeordnet ist; Beiratsbereich 01)																	
Beirat 2007	334	256	76,65	59	23,41	147	58,33	x	x	46	18,25	x	x	x	x	x	x
Beirat 2003	317	259	81,70	58	22,75	159	62,35	x	x	38	14,90	x	x	x	x	x	x
Bürgerschaft 2007	317	249	78,55	42	17,00	138	55,87	25	10,12	25	10,12	17	6,88	1	0,40	12	4,86
Beirat 07/03	17	- 3	-5,06	1	0,67	- 12	-4,02	x	x	8	3,35	x	x	x	x	x	x
421 Regensburger Straße																	
Beirat 2007	5 438	3 184	58,55	1 113	35,46	520	16,57	1 061	33,80	x	x	445	14,18	83	2,64	362	11,53
Beirat 2003	5 156	3 253	63,09	1 369	42,57	621	19,31	873	27,15	79	2,46	274	8,52	38	1,18	120	3,73
Bürgerschaft 2007	5 144	3 120	60,65	1 211	39,17	438	14,17	856	27,68	133	4,30	454	14,68	61	1,97	314	10,16
Beirat 07/03	282	- 69	-4,54	- 256	-7,11	- 101	-2,74	188	6,66	x	x	171	5,66	45	1,46	242	7,80
422 Findorff-Bürgerweide																	
Beirat 2007	5 357	3 070	57,31	1 025	33,94	517	17,12	1 002	33,18	x	x	476	15,76	56	1,85	420	13,91
Beirat 2003	4 956	3 075	62,05	1 237	40,77	568	18,72	889	29,30	85	2,80	255	8,40	29	0,96	140	4,61
Bürgerschaft 2007	5 033	3 002	59,65	1 086	36,63	439	14,81	838	28,26	113	3,81	489	16,49	38	1,28	364	12,28
Beirat 07/03	401	- 5	-4,74	- 212	-6,83	- 51	-1,60	113	3,88	x	x	221	7,36	27	0,90	280	9,29
423 Weidedamm																	
Beirat 2007	10 365	6 720	64,83	2 246	33,74	1 833	27,54	1 762	26,47	x	x	815	12,24	122	1,83	693	10,41
Beirat 2003	9 730	6 692	68,78	2 483	37,52	1 957	29,58	1 470	22,22	240	3,63	467	7,06	60	0,91	162	2,45
Bürgerschaft 2007	9 963	6 614	66,39	2 420	36,95	1 657	25,30	1 399	21,36	308	4,70	765	11,68	90	1,37	503	7,68
Beirat 07/03	635	28	-3,94	- 237	-3,78	- 124	-2,04	292	4,26	x	x	348	5,19	62	0,93	531	7,96
424 In den Hufen																	
Beirat 2007	304	174	57,24	69	40,59	35	20,59	38	22,35	x	x	28	16,47	6	3,53	22	12,94
Beirat 2003	344	214	62,21	94	44,13	50	23,47	28	13,15	8	3,76	33	15,49	-	-	11	5,16
Bürgerschaft 2007	293	166	56,66	73	44,79	27	16,56	29	17,79	5	3,07	29	17,79	3	1,84	21	12,88
Beirat 07/03	- 40	- 40	-4,97	- 25	-3,54	- 15	-2,89	10	9,21	x	x	- 5	0,98	6	3,53	11	7,78
42 Stadtteil Findorff (Beiratsbereich 05)																	
Beirat 2007	21 464	13 148	61,26	4 453	34,29	2 905	22,37	3 863	29,75	x	x	1 764	13,58	267	2,06	1 497	11,53
Beirat 2003	20 186	13 234	65,56	5 183	39,63	3 196	24,43	3 260	24,92	412	3,15	1 029	7,87	127	0,97	433	3,31
Bürgerschaft 2007	20 433	12 902	63,14	4 790	37,51	2 561	20,06	3 122	24,45	559	4,38	1 737	13,60	192	1,50	1 202	9,41
Beirat 07/03	1 278	- 86	-4,30	- 730	-5,33	- 291	-2,06	603	4,83	x	x	735	5,72	140	1,09	1 064	8,22
121 Handelshäfen (ohne Briefwahl)																	
Beirat 2007	69	15	24,59	6	46,15	2	15,38	2	15,38	1	7,69	2	15,38	-	-	2	15,38
Beirat 2003	56	21	46,67	8	50,00	5	31,25	2	12,50	x	-	1	6,25	x	x	-	-
Bürgerschaft 2007	54	19	40,43	6	31,58	3	15,79	3	15,79	-	-	7	36,84	2	10,53	5	26,32
Beirat 07/03	13	- 6	-22,08	- 2	-3,85	- 3	-15,87	-	2,88	1	7,69	1	9,13	x	x	2	15,38
431 Utbremen (einschl. Briefwahl Ortsteil 121)																	
Beirat 2007	2 352	1 268	53,73	551	44,04	219	17,51	185	14,79	68	5,44	228	18,23	35	2,80	139	11,11
Beirat 2003	2 241	1 326	58,88	654	50,23	351	26,96	163	12,52	56	4,30	78	5,99	x	x	47	3,61
Bürgerschaft 2007	2 232	1 238	55,29	564	46,23	214	17,54	153	12,54	66	5,41	223	18,28	35	2,87	130	10,66
Beirat 07/03	111	- 58	-5,15	- 103	-6,19	- 132	-9,45	22	2,27	12	1,13	150	12,23	x	x	92	7,50
432 Steffensweg																	
Beirat 2007	3 395	1 596	47,01	650	41,35	320	20,36	249	15,84	61	3,88	292	18,58	54	3,44	171	10,88
Beirat 2003	3 376	1 848	54,74	861	47,44	467	25,73	292	16,09	61	3,36	134	7,38	x	x	75	4,13
Bürgerschaft 2007	3 135	1 643	52,41	766	47,08	299	18,38	184	11,31	64	3,93	314	19,30	54	3,32	179	11,00
Beirat 07/03	19	- 252	-7,73	- 211	-6,09	- 147	-5,37	- 43	-0,25	-	0,52	158	11,19	x	x	96	6,75
433 Westend																	
Beirat 2007	4 848	2 568	52,97	974	38,24	391	15,35	571	22,42	138	5,42	473	18,57	61	2,39	326	12,80
Beirat 2003	4 667	2 690	57,64	1 175	44,34	546	20,60	620	23,40	110	4,15	199	7,51	x	x	130	4,91
Bürgerschaft 2007	4 537	2 514	55,41	975	39,30	374	15,07	509	20,52	143	5,76	480	19,35	60	2,42	315	12,70
Beirat 07/03	181	- 122	-4,67	- 201	-6,10	- 155	-5,25	- 49	-0,98	28	1,27	274	11,06	x	x	196	7,89
434 Walle																	
Beirat 2007	5 976	3 175	53,13	1 188	37,89	592	18,88	665	21,21	140	4,47	550	17,54	159	5,07	300	9,57
Beirat 2003	5 413	3 085	56,99	1 266	41,64	810	26,64	644	21,18	95	3,13	225	7,40	x	x	148	4,87
Bürgerschaft 2007	5 564	3 103	55,77	1 240	40,54	571	18,67	544	17,78	137	4,48	567	18,54	63	2,06	384	12,55
Beirat 07/03	563	90	-3,86	- 78	-3,75	- 218	-7,76	21	0,03	45	1,34	325	10,14	x	x	152	4,70



Beirätewahlen 13. Mai 2007 Stadt Bremen

Noch: Tab. 14

Vergleich der Beirätewahlen 2007 und 2003 mit der Bürgerschaftswahl (Landtag) 2007 in der Stadt Bremen nach Verwaltungsbezirken (einschl. Briefwahl)

Ortsteil Stadtteil Stadtbezirk Veränderung Beirätewahlen 2007 gegenüber 2003	Wahl- berechtigte insgesamt		Wähler		Von den gültigen Stimmen entfielen auf													
					SPD		CDU		GRÜNE		FDP		Sonstige		darunter			
					Anzahl		%		Anzahl		%		Anzahl		%		DVU	
	1	2	3	4	5	6	7	8	9	10	11	12	13	14	15	16	17	
435 Osterfeuerberg																		
Beirat 2007	3 869	2 026	52,36	833	41,59	288	14,38	407	20,32	81	4,04	394	19,67	72	3,59	243	12,13	
Beirat 2003	3 705	2 137	57,68	1 004	47,86	444	21,16	358	17,06	106	5,05	186	8,87	x	x	99	4,72	
Bürgerschaft 2007	3 624	1 966	54,25	841	43,13	319	16,36	316	16,21	93	4,77	381	19,54	66	3,38	237	12,15	
Beirat 07/03	164	- 111	-5,31	- 171	-6,27	- 156	-6,78	49	3,26	- 25	-1,01	208	10,80	x	x	144	7,41	
436 Hohweg																		
Beirat 2007	532	228	42,86	103	46,19	45	20,18	31	13,90	8	3,59	36	16,14	10	4,48	15	6,73	
Beirat 2003	593	303	51,10	147	50,34	71	24,32	30	10,27	8	2,74	36	12,33	x	x	16	5,48	
Bürgerschaft 2007	493	227	46,04	110	49,33	46	20,63	23	10,31	9	4,04	35	15,70	8	3,59	16	7,17	
Beirat 07/03	- 61	- 75	-8,24	- 44	-4,15	- 26	-4,14	1	3,63	-	0,85	-	3,81	x	x	- 1	1,25	
43 Stadtteil Walle (einschl. Ortsteil 121; Beiratsbereich 21)																		
Beirat 2007	21 041	10 876	51,69	4 305	40,07	1 857	17,28	2 110	19,64	497	4,63	1 975	18,38	391	3,64	1 196	11,13	
Beirat 2003	20 051	11 410	56,90	5 115	45,62	2 694	24,03	2 109	18,81	436	3,89	859	7,66	x	x	515	4,59	
Bürgerschaft 2007	19 639	10 710	54,53	4 502	42,56	1 826	17,26	1 732	16,37	512	4,84	2 007	18,97	288	2,72	1 266	11,97	
Beirat 07/03	990	- 534	-5,22	- 810	-5,55	- 837	-6,74	1	0,83	61	0,74	1 116	10,72	x	x	681	6,54	
122 Industriehäfen (ohne Briefwahl)																		
Beirat 2007	67	13	22,03	6	54,55	4	36,36	1	9,09	-	-	-	-	x	x	-	-	
Beirat 2003	69	26	45,61	13	50,00	5	19,23	-	-	6	23,08	2	7,69	x	x	-	-	
Bürgerschaft 2007	50	13	23,64	5	45,45	4	36,36	-	-	1	9,09	1	9,09	-	-	-	-	
Beirat 07/03	- 2	- 13	-23,58	- 7	4,55	- 1	17,13	1	9,09	- 6	-23,08	- 2	-7,69	x	x	-	-	
441 Lindenhof																		
Beirat 2007	5 339	2 489	46,62	1 229	49,94	381	15,48	275	11,17	100	4,06	476	19,34	x	x	292	11,87	
Beirat 2003	5 072	2 724	53,71	1 356	50,63	619	23,11	341	12,73	118	4,41	244	9,11	x	x	125	4,67	
Bürgerschaft 2007	4 951	2 449	49,46	1 239	51,33	393	16,28	227	9,40	81	3,36	474	19,64	59	2,44	277	11,47	
Beirat 07/03	267	- 235	-7,09	- 127	-0,70	- 238	-7,63	- 66	-1,56	- 18	-0,34	232	10,23	x	x	167	7,20	
442 Gröpelingen																		
Beirat 2007	5 888	2 573	43,70	1 286	50,57	383	15,06	264	10,38	123	4,84	487	19,15	x	x	261	10,26	
Beirat 2003	5 617	2 731	48,62	1 482	55,03	644	23,91	253	9,39	102	3,79	212	7,87	x	x	108	4,01	
Bürgerschaft 2007	5 510	2 518	45,70	1 276	51,35	403	16,22	223	8,97	100	4,02	483	19,44	85	3,42	247	9,94	
Beirat 07/03	271	- 158	-4,92	- 196	-4,46	- 261	-8,85	11	0,99	21	1,05	275	11,28	x	x	153	6,25	
443 Ohlenhof																		
Beirat 2007	5 846	2 460	42,08	1 156	47,83	346	14,32	300	12,41	109	4,51	506	20,94	x	x	250	10,34	
Beirat 2003	5 726	2 989	52,20	1 436	48,64	782	26,49	388	13,14	96	3,25	250	8,47	x	x	123	4,17	
Bürgerschaft 2007	5 505	2 398	43,56	1 178	49,87	364	15,41	222	9,40	99	4,19	499	21,13	99	4,19	251	10,63	
Beirat 07/03	120	- 529	-10,12	- 280	-0,82	- 436	-12,18	- 88	-0,73	13	1,26	256	12,47	x	x	127	6,18	
444 In den Wischen (ohne Briefwahl)																		
Beirat 2007	12	4	40,00	3	75,00	1	25,00	-	-	-	-	-	-	x	x	-	-	
Beirat 2003	24	10	45,45	5	50,00	2	20,00	1	10,00	-	-	2	20,00	x	x	-	-	
Bürgerschaft 2007	12	4	40,00	3	75,00	1	25,00	-	-	-	-	-	-	-	-	-	-	
Beirat 07/03	- 12	- 6	-5,45	- 2	25,00	- 1	5,00	- 1	-10,00	-	-	- 2	-20,00	x	x	-	-	
445 Oslebshausen (einschl. Briefwahl Ortsteile 122 und 444)																		
Beirat 2007	6 350	3 043	47,85	1 464	48,82	454	15,14	306	10,20	130	4,33	645	21,51	x	x	271	9,04	
Beirat 2003	5 935	3 169	53,27	1 580	50,87	786	25,31	298	9,59	139	4,48	303	9,76	x	x	106	3,41	
Bürgerschaft 2007	5 967	2 970	49,80	1 459	49,76	490	16,71	244	8,32	129	4,40	610	20,80	115	3,92	283	9,65	
Beirat 07/03	415	- 126	-5,42	- 116	-2,05	- 332	-10,17	8	0,61	- 9	-0,14	342	11,75	x	x	165	5,62	
44 Stadtteil Gröpelingen (einschl. Ortsteil 122; Beiratsbereich 06)																		
Beirat 2007	23 502	10 582	45,03	5 144	49,30	1 569	15,04	1 146	10,98	462	4,43	2 114	20,26	x	x	1 074	10,29	
Beirat 2003	22 443	11 649	51,90	5 872	51,22	2 838	24,75	1 281	11,17	461	4,02	1 013	8,84	x	x	462	4,03	
Bürgerschaft 2007	21 995	10 352	47,07	5 160	50,55	1 655	16,21	916	8,97	410	4,02	2 067	20,25	358	3,51	1 058	10,36	
Beirat 07/03	1 059	- 1 067	-6,88	- 728	-1,92	- 1 269	-9,72	- 135	-0,19	1	0,41	1 101	11,42	x	x	612	6,26	
4 Stadtbezirk West																		
Beirat 2007	66 341	34 862	52,55	13 961	40,57	6 478	18,82	7 119	20,69	1 005	2,92	5 853	17,01	658	1,91	3 767	10,95	
Beirat 2003	62 997	36 552	58,02	16 228	45,06	8 887	24,68	6 650	18,47	1 347	3,74	2 901	8,06	127	0,35	1 410	3,92	
Bürgerschaft 2007	62 384	34 213	54,84	14 494	42,88	6 180	18,28	5 795	17,14	1 506	4,46	5 828	17,24	839	2,48	3 538	10,47	
Beirat 07/03	3 344	- 1 690	-5,47	- 2 267	-4,50	- 2 409	-5,85	469	2,22	- 342	-0,82	2 952	8,95	531	1,56	2 357	7,03	
123 Stadtbremisches Überseeahfengebiet Bremerhaven (ohne Briefwahl; beiratsfreies Gebiet)																		
511 Burg-Grambke (einschl. Briefwahl Ortsteile 123 und 512)																		
Beirat 2007	5 466	3 035	55	1 301	44	683	23	370	12	205	7	427	14	x	x	261	9	
Beirat 2003	5 274	3 266	61	1 469	46	1 003	31	410	13	194	6	111	3	x	x	111	3	
Bürgerschaft 2007	5 189	3 005	57,42	1 311	44,20	706	23,80	297	10,01	172	5,80	480	16,18	50	1,69	287	9,68	
Beirat 07/03	192	- 231	-6	- 168	-3	- 320	-9	- 40	0	11	1	316	11	x	x	150	5	
512 Werderland (ohne Briefwahl)																		
Beirat 2007	314	147	54,44	43	29,45	25	17,12	52	35,62	9	6,16	17	11,64	x	x	5	3,42	
Beirat 2003	319	162	58,27	57	35,85	45	28,30	41	25,79	9	5,66	7	4,40	x	x	7	4,40	
Bürgerschaft 2007	304	145	55,77	43	29,86	26	18,06	47	32,64	9	6,25	19	13,19	-	-	8	5,56	
Beirat 07/03	- 5	- 15	-3,83	- 14	-6,40	- 20	-11,18	11	9,83	-	0,50	10	7,24	x	x	- 2	-0,98	
513 Burgdamm																		
Beirat 2007	8 564	3 994	46,64	1 664	42,33	1 004	25,54	409	10,40	250	6,36	604	15,37	x	x	344	8,75	
Beirat 2003	8 135	4 493	55,23	1 916	43,87	1 640	37,55	423	9,69	213	4,88	175	4,01	x	x	175	4,01	
Bürgerschaft 2007	8 068	3 896	48,29	1 691	44,23	983	25,71	288	7,53	223	5,83	638	16,69	109	2,85	331	8,66	
Beirat 07/03	429	- 499	-8,59	- 252	-1,54	- 636	-12,01	- 14	0,72	37	1,48	429	11,36	x	x	169	4,74	
514 Lesum																		
Beirat 2007	7 556	4 429	58,62	1 524	34,77	1 253	28,59	877	20,01	346	7,89	383	8,74	x	x	235	5,36	
Beirat 2003	7 254	4 818	66,42	1 858	39,10	1 686	35,48	747	15,72	381	8,02	80	1,68	x	x	80	1,68	
Bürgerschaft 2007	7 235	4 423	61,13	1 756	39,99	1 303	29,67	656	14,94	231	5,26	445	10,13	63	1,43	269	6,13	
Beirat 07/03	302	- 389	-7,80	- 334	-4,33	- 433	-6,89	130	4,29	- 35	-0,12	303	7,05	x	x	155	3,68	



Beirätewahlen 13. Mai 2007 Stadt Bremen

Noch: Tab. 14

Vergleich der Beirätewahlen 2007 und 2003 mit der Bürgerschaftswahl (Landtag) 2007 in der Stadt Bremen nach Verwaltungsbezirken (einschl. Briefwahl)

Ortsteil Stadtteil Stadtbezirk	Wahl- berechtigte insgesamt		Wähler		Von den gültigen Stimmen entfielen auf													
					SPD		CDU		GRÜNE		FDP		Sonstige		darunter			
					Anzahl		%		Anzahl		%		Anzahl		%		Anzahl	
Veränderung Beirätewahlen 2007 gegenüber 2003		1	2	3	4	5	6	7	8	9	10	11	12	13	14	15	16	17
515 St. Magnus																		
Beirat 2007	4 973	3 274	65,84	1 019	31,41	1 071	33,01	630	19,42	232	7,15	292	9,00	x	x	166	5,12	
Beirat 2003	4 813	3 400	70,64	1 199	35,86	1 234	36,90	625	18,69	235	7,03	51	1,53	x	x	51	1,53	
Bürgerschaft 2007	4 748	3 183	67,04	1 121	35,52	1 114	35,30	439	13,91	187	5,93	295	9,35	47	1,49	174	5,51	
Beirat 07/03	160	- 126	-4,81	- 180	-4,44	- 163	-3,89	5	0,73	- 3	0,12	241	7,48	x	x	115	3,59	
51 Stadtteil Burglesum (einschl. Ortsteil 123; Beiratsbereich 04)																		
Beirat 2007	26 873	14 879	55,37	5 551	37,79	4 036	27,47	2 338	15,92	1 042	7,09	1 723	11,73	x	x	1 011	6,88	
Beirat 2003	25 795	16 139	62,57	6 499	41,11	5 608	35,47	2 246	14,21	1 032	6,53	424	2,68	x	x	424	2,68	
Bürgerschaft 2007	25 544	14 652	57,36	5 922	40,90	4 132	28,54	1 727	11,93	822	5,68	1 877	12,96	269	1,86	1 069	7,38	
Beirat 07/03	1 078	- 1 260	-7,20	- 948	-3,32	- 1 572	-8,00	92	1,71	10	0,57	1 299	9,05	x	x	587	4,20	
521 Vegesack																		
Beirat 2007	5 151	2 823	54,80	993	35,94	737	26,67	504	18,24	270	9,77	259	9,37	x	x	259	9,37	
Beirat 2003	5 072	3 082	60,76	1 136	37,45	1 120	36,93	486	16,02	184	6,07	107	3,53	x	x	107	3,53	
Bürgerschaft 2007	4 854	2 754	56,74	1 013	37,30	742	27,32	422	15,54	183	6,74	356	13,11	58	2,14	214	7,88	
Beirat 07/03	79	- 259	-5,96	- 143	-1,52	- 383	-10,25	18	2,22	86	3,71	152	5,85	x	x	152	5,85	
522 Grohn																		
Beirat 2007	4 218	2 070	49,08	850	41,71	480	23,55	337	16,54	166	8,15	205	10,06	x	x	205	10,06	
Beirat 2003	3 732	2 207	59,14	906	41,71	726	33,43	345	15,88	128	5,89	67	3,08	x	x	67	3,08	
Bürgerschaft 2007	3 562	1 968	55,25	843	43,39	465	23,93	246	12,66	97	4,99	292	15,03	49	2,52	152	7,82	
Beirat 07/03	486	- 137	-10,06	- 56	-0,01	- 246	-9,87	- 8	0,65	38	2,25	138	6,97	x	x	138	6,97	
523 Schönebeck																		
Beirat 2007	4 441	2 749	61,90	960	35,44	886	32,71	482	17,79	173	6,39	208	7,68	x	x	208	7,68	
Beirat 2003	4 358	2 936	67,37	1 084	37,48	1 117	38,62	429	14,83	176	6,09	86	2,97	x	x	86	2,97	
Bürgerschaft 2007	4 223	2 709	64,15	967	36,11	841	31,40	415	15,50	125	4,67	330	12,32	49	1,83	188	7,02	
Beirat 07/03	83	- 187	-5,47	- 124	-2,05	- 231	-5,92	53	2,96	- 3	0,30	122	4,70	x	x	122	4,70	
524 Aumund-Hammersbeck																		
Beirat 2007	6 035	3 259	54,00	1 435	44,73	783	24,41	432	13,47	221	6,89	337	10,50	x	x	337	10,50	
Beirat 2003	5 748	3 465	60,28	1 665	49,20	1 089	32,18	360	10,64	147	4,34	123	3,63	x	x	123	3,63	
Bürgerschaft 2007	5 750	3 173	55,18	1 443	46,06	729	23,27	335	10,69	131	4,18	495	15,80	93	2,97	271	8,65	
Beirat 07/03	287	- 206	-6,28	- 230	-4,47	- 306	-7,77	72	2,83	74	2,55	214	6,87	x	x	214	6,87	
525 Fähr-Lobbendorf																		
Beirat 2007	6 511	3 306	50,78	1 403	43,21	827	25,47	419	12,90	220	6,78	378	11,64	x	x	378	11,64	
Beirat 2003	6 256	3 593	57,43	1 658	47,22	1 120	31,90	415	11,82	180	5,13	138	3,93	x	x	138	3,93	
Bürgerschaft 2007	6 155	3 223	52,36	1 395	43,88	796	25,04	314	9,88	139	4,37	535	16,83	101	3,18	300	9,44	
Beirat 07/03	255	- 287	-6,66	- 255	-4,01	- 293	-6,43	4	1,08	40	1,65	240	7,71	x	x	240	7,71	
52 Stadtteil Vegesack (Beiratsbereich 20)																		
Beirat 2007	26 356	14 207	53,90	5 641	40,39	3 713	26,59	2 174	15,57	1 050	7,52	1 387	9,93	x	x	1 387	9,93	
Beirat 2003	25 166	15 283	60,73	6 449	43,02	5 172	34,50	2 035	13,57	815	5,44	521	3,48	x	x	521	3,48	
Bürgerschaft 2007	24 544	13 827	56,34	5 661	41,48	3 573	26,18	1 732	12,69	675	4,95	2 008	14,71	350	2,56	1 125	8,24	
Beirat 07/03	1 190	- 1 076	-6,82	- 808	-2,62	- 1 459	-7,91	139	1,99	235	2,08	866	6,46	x	x	866	6,46	
531 Blumenthal																		
Beirat 2007	6 794	3 339	49,15	1 265	38,57	941	28,69	396	12,07	189	5,76	489	14,91	x	x	352	10,73	
Beirat 2003	6 926	3 792	54,75	1 513	40,53	1 276	34,18	357	9,56	163	4,37	424	11,36	x	x	x	x	
Bürgerschaft 2007	6 390	3 243	50,75	1 301	40,87	893	28,06	280	8,80	144	4,52	565	17,75	124	3,90	308	9,68	
Beirat 07/03	- 132	- 453	-5,60	- 248	-1,96	- 335	-5,49	39	2,51	26	1,40	65	3,55	x	x	x	x	
532 Rönnebeck																		
Beirat 2007	3 756	2 011	53,54	820	41,82	554	28,25	238	12,14	117	5,97	232	11,83	x	x	156	7,96	
Beirat 2003	3 687	2 244	60,86	1 003	45,53	706	32,05	177	8,03	89	4,04	228	10,35	x	x	x	x	
Bürgerschaft 2007	3 628	1 975	54,44	854	44,27	525	27,22	172	8,92	103	5,34	275	14,26	79	4,10	134	6,95	
Beirat 07/03	69	- 233	-7,32	- 183	-3,71	- 152	-3,80	61	4,10	28	1,93	4	1,48	x	x	x	x	
533 Lüssum-Bockhorn																		
Beirat 2007	9 355	4 339	46,38	1 983	46,51	962	22,56	508	11,91	223	5,23	588	13,79	x	x	384	9,01	
Beirat 2003	9 152	4 875	53,27	2 215	46,51	1 398	29,36	436	9,16	168	3,53	545	11,44	x	x	x	x	
Bürgerschaft 2007	8 859	4 218	47,61	1 981	47,59	947	22,75	386	9,27	152	3,65	697	16,74	185	4,44	330	7,93	
Beirat 07/03	203	- 536	-6,89	- 232	-0,01	- 436	-6,80	72	2,76	55	1,70	43	2,35	x	x	x	x	
534 Farge																		
Beirat 2007	2 459	1 310	53,27	515	40,23	360	28,13	140	10,94	70	5,47	195	15,23	x	x	135	10,55	
Beirat 2003	2 410	1 475	61,20	631	43,64	475	32,85	108	7,47	62	4,29	170	11,76	x	x	x	x	
Bürgerschaft 2007	2 349	1 274	54,24	527	42,03	332	26,48	94	7,50	66	5,26	235	18,74	56	4,47	119	9,49	
Beirat 07/03	49	- 165	-7,93	- 116	-3,40	- 115	-4,72	32	3,47	8	1,18	25	3,48	x	x	x	x	
535 Rehum																		
Beirat 2007	1 984	1 152	58,06	442	38,87	354	31,13	126	11,08	70	6,16	145	12,75	x	x	103	9,06	
Beirat 2003	1 856	1 225	66,00	549	45,45	452	37,42	85	7,04	52	4,30	70	5,79	x	x	x	x	
Bürgerschaft 2007	1 884	1 123	59,61	467	41,96	332	29,83	92	8,27	60	5,39	162	14,56	43	3,86	82	7,37	
Beirat 07/03	128	- 73	-7,94	- 107	-6,57	- 98	-6,28	41	4,05	18	1,85	75	6,96	x	x	x	x	
53 Stadtteil Blumenthal (Beiratsbereich 02)																		
Beirat 2007	24 348	12 151	49,91	5 025	42,15	3 171	26,60	1 408	11,81	669	5,61	1 649	13,83	x	x	1 130	9,48	
Beirat 2003	24 031	13 611	56,64	5 911	44,27	4 307	32,26	1 163	8,71	534	4,00	1 437	10,76	x	x	x	x	
Bürgerschaft 2007	23 110	11 833	51,2															



Tab. 15

Sitzverteilung in den 22 Beiräten im Gebiet der Stadt Bremen 2007 und 2003

Beiratsbereich (Nrn. der zugeordneten Ortsteile)	Wahltag	Sitze insgesamt	Von den Sitzen entfielen auf										
			SPD	CDU	GRÜNE	FDP	DVU	Die Konservativen	BIW	Die Linke.	REP	Partei- lose Bürger	Son- stige ¹
01 Ortsteil Blockland (OT 411)	13.05.2007	7	2	4	x	1	x	x	x	x	x	x	x
	25.05.2003	7	2	4	x	1	x	x	x	x	x	x	x
02 Stadtteil Blumenthal (OT 531 - 535)	13.05.2007	17	7	4	2	1	x	1	x	2	x	x	x
	25.05.2003	17	8	5	1	1	x	x	x	x	x	x	2
03 Ortsteil Borgfeld (OT 351)	13.05.2007	9	2	4	2	1	x	x	x	x	x	x	x
	25.05.2003	9	3	4	1	1	x	x	x	x	x	x	x
04 Stadtteil Burglesum (OT 511 - 515)	13.05.2007	17	7	5	3	1	x	-	x	1	-	-	x
	25.05.2003	17	7	6	3	1	x	x	x	-	x	x	x
05 Stadtteil Findorff (OT 421 - 424)	13.05.2007	15	5	3	5	x	-	x	x	2	x	x	x
	25.05.2003	15	6	4	4	-	-	x	x	-	x	x	1
06 Stadtteil Gröpelingen, Ortsteil Industriehäfen (OT 441 - 445, 122)	13.05.2007	19	9	3	2	1	x	1	x	2	1	-	x
	25.05.2003	19	9	5	2	1	x	x	x	1	x	1	x
07 Stadtteil Hemelingen (OT 381 - 385)	13.05.2007	19	7	4	4	1	x	1	x	2	x	x	x
	25.05.2003	19	8	6	3	1	x	x	x	-	x	x	1
08 Stadtteil Horn-Lehe (OT 341 - 343)	13.05.2007	15	4	5	3	1	x	x	1	1	x	x	x
	25.05.2003	15	4	6	3	1	-	x	x	x	x	x	1
09 Stadtteil Huchting (OT 241 - 244)	13.05.2007	17	7	5	2	1	1	x	x	1	x	x	x
	25.05.2003	17	7	6	2	1	1	x	x	-	x	x	x
10 Stadtteil Mitte (OT 111 - 113)	13.05.2007	13	3	2	5	1	x	x	x	2	x	x	x
	25.05.2003	13	4	3	4	1	-	x	x	1	x	x	x
11 Stadtteil Neustadt (OT 211 - 218)	13.05.2007	19	7	3	6	1	-	-	x	2	x	-	x
	25.05.2003	19	8	4	5	1	-	x	x	1	x	x	x
12 Ortsteil Oberneuland (OT 361)	13.05.2007	13	3	7	2	1	x	-	x	x	x	x	x
	25.05.2003	13	3	7	2	1	x	x	x	x	x	x	-
13 Stadtteil Obervieland (OT 231 - 234)	13.05.2007	17	7	5	2	1	x	1	x	1	x	x	x
	25.05.2003	17	7	6	2	1	-	x	x	-	x	x	1
14 Stadtteil Östliche Vorstadt (OT 311 - 314)	13.05.2007	17	4	2	7	1	x	x	x	3	x	x	x
	25.05.2003	17	5	3	7	1	x	x	x	1	x	x	x
15 Stadtteil Osterholz (OT 371 - 375)	13.05.2007	19	8	5	3	x	1	1	x	1	x	x	x
	25.05.2003	19	8	7	2	x	1	x	x	x	x	x	1
16 Stadtteil Schwachhausen (OT 321 - 327)	13.05.2007	19	4	7	6	1	-	-	x	1	x	x	x
	25.05.2003	19	5	7	6	1	-	x	x	-	x	x	x
17 Ortsteil Seehausen (OT 261)	13.05.2007	7	3	4	x	-	x	x	x	x	x	x	x
	25.05.2003	7	3	4	x	-	x	x	x	x	x	x	x
18 Ortsteil Strom (OT 271)	13.05.2007	7	4	3	x	-	x	x	x	x	x	x	x
	25.05.2003	7	4	2	x	1	x	x	x	x	x	x	x
19 Stadtteil Vahr (OT 331 - 335)	13.05.2007	17	8	4	2	1	1	1	x	x	x	x	x
	25.05.2003	17	7	6	2	1	1	x	x	x	x	x	x
20 Stadtteil Vegesack (OT 521 - 525)	13.05.2007	17	7	4	3	1	x	x	x	2	x	x	x
	25.05.2003	17	7	6	2	1	x	x	x	1	x	x	x
21 Stadtteil Walle, Ortsteil Handelshäfen (OT 431 - 436, 121)	13.05.2007	17	7	3	3	1	1	-	x	2	-	x	x
	25.05.2003	17	7	4	3	1	x	x	x	1	1	x	x
22 Stadtteil Woltmershausen, Ortsteil Neustädter Hafen und Ortsteil Hohentorshafen (OT 251 - 252, 124, 125)	13.05.2007	13	8	3	x	x	x	x	x	2	x	x	x
	25.05.2003	13	8	4	x	x	1	x	x	x	x	x	x
Alle Beiratsbereiche	13.05.2007	330	123	89	62	17	4	6	1	27	1	-	x
	25.05.2003	330	130	109	54	18	4	x	x	6	1	1	7

x = Partei bzw. Wählervereinigung kandidierte nicht in dem betreffenden Beiratsbereich.

¹ Siehe Übersichten 1 bis 3 in diesem Heft.

Muster der Stimmzettel

- Stimmzettel für die Wahl zur Bremischen Bürgerschaft im Wahlbereich Bremen
- Stimmzettel für die Wahl zur Bremischen Bürgerschaft im Wahlbereich Bremerhaven
- Stimmzettel für die Wahl zur Stadtverordnetenversammlung der Stadt Bremerhaven
- Stimmzettel für die 22 Beiratsbereiche in der Stadt Bremen



Stimmzettel

für die Wahl zur Bremischen Bürgerschaft
am 13. Mai 2007
im Wahlbereich Bremen
– SIE HABEN 1 STIMME –

1	Sozialdemokratische Partei Deutschlands Jens Böhrnsen, Ingelore Rosenkötter, Wilfried Lemke, Carmen Emigholz, Dr. Carsten Sieling	SPD	<input type="radio"/>
2	Christlich Demokratische Union Deutschlands Thomas Röwekamp, Hartmut Perschau, Dr. Rita-Maria Mohr-Lüllmann, Jörg Kastendiek, Ronald Neumeyer	CDU	<input type="radio"/>
3	BÜNDNIS 90/DIE GRÜNEN Karoline Linnert, Dr. Matthias Güldner, Anja Stahmann, Klaus-Dieter Möhle, Dr. Karin Mathes	GRÜNE	<input type="radio"/>
4	Freie Demokratische Partei Dr. Magnus Buhlert, Uwe Woltemath, Bernd Richter, Oliver Möllenstädt, Margret Großer	FDP	<input type="radio"/>
5	DEUTSCHE VOLKSUNION Steffen Krause, Karl Wickmann, Rudolf Bargmann, Jürgen Noller, Elfriede Budina	DVU	<input type="radio"/>
7	Bremen muß leben Joachim Siegerist, Monika Boldt, Peter Helmes, Ivan-Alexandru Denes, Egon Haupt	Die Konservativen	<input type="radio"/>
10	Die Linkspartei. Peter Erlanson, Klaus-Rainer Rupp, Monique Trödel, Inga Nitz, Jost Beilken	Die Linke.	<input type="radio"/>
11	DIE REPUBLIKANER Peter Nennstiel, Peter Pricelius, Harald Wiese, Gisela Carneiro Mendes, Thomas Lewert	REP	<input type="radio"/>
12	Feministische Partei DIE FRAUEN Dr. Erika Riemer-Noltenius, Anke Maurer, Shaista Alikhan, Brigitta Forst, Trautlind Schär	DIE FRAUEN	<input type="radio"/>
13	Partei Bibeltreuer Christen Dietrich Baecker, Clemens Seebens, Helmut Jäger, Thomas Kleppe, Norbert Klinge	PBC	<input type="radio"/>



Stimmzettel

für die Wahl zur Bremischen Bürgerschaft
am 13. Mai 2007
im Wahlbereich Bremerhaven
– SIE HABEN 1 STIMME –

1	Sozialdemokratische Partei Deutschlands Martin Günthner, Marlies Marken, Frank Schildt, Sybille Böschen, Manuela Mahnke	SPD	<input type="radio"/>
2	Christlich Demokratische Union Deutschlands Bernd-Albert Ravens, Paul Bödeker, Silke Allers, Harry Nestler, Erwin Knäpper	CDU	<input type="radio"/>
3	BÜNDNIS 90/DIE GRÜNEN Doris Hoch, Frank Willmann, Manfred Schramm, Dr. Ulf Eversberg, David Lukaßen	GRÜNE	<input type="radio"/>
4	Freie Demokratische Partei Mark Ella, Bernd Freemann, Mareile Schomaker, Harald Neujahr, Simone Goebel	FDP	<input type="radio"/>
5	DEUTSCHE VOLKSUNION Siegfried Tittmann, Hans-Otto Weidenbach, Peter Balnat, Heiko Zotter, Anatoli Wolf	DVU	<input type="radio"/>
6	Ab jetzt ... Bündnis für Deutschland, Partei für Demokratie durch Volksabstimmung Marina Laskowski, Johann-Wilhelm Busch, Ingrid Arndt	Deutschland	<input type="radio"/>
7	Bremen muß leben Ronald Gläser, Melanie Müller, Ruhi Erdemir, Edith Wylezol, Stephan Czok	Die Konservativen	<input type="radio"/>
8	Bürger in Wut Jan Timke, Annefriede Laue, Ralf Matheja, Heinrich Grotstück	BIW	<input type="radio"/>
9	Demokratische Alternative Carola Döscher	Die Weissen	<input type="radio"/>
10	Die Linkspartei. Walter Müller, Joachim Weihrauch, Sabine Donner, Günter Matthiessen	Die Linke.	<input type="radio"/>



Stimmzettel

für die Wahl zur Stadtverordnetenversammlung der Stadt Bremerhaven
am 13. Mai 2007

– SIE HABEN 1 STIMME –

1	Sozialdemokratische Partei Deutschlands Melf Grantz, Martina Kirschstein-Klingner, Klaus Rosche, Anita Matthiessen, Jörn Hoffmann	SPD	<input type="radio"/>
2	Christlich Demokratische Union Deutschlands Paul Bödeker, Lisa Kargoscha, Torsten Neuhoff, Wilhelm Behrens, Günter Dieckhöner	CDU	<input type="radio"/>
3	BÜNDNIS 90/DIE GRÜNEN Gerhild Engels, Dr. Ulf Eversberg, Anke Krein, Claudius Kaminiarz, Sülmez Dogan	GRÜNE	<input type="radio"/>
4	Freie Demokratische Partei Mark Ella, Bernd Schomaker, Bernd Freemann, Rudolf Oelrich, Werner Behrens	FDP	<input type="radio"/>
5	DEUTSCHE VOLKSUNION Siegfried Tittmann, Rudolf Bargmann, Anatoli Wolf, Peter Balnat, Jürgen Noller	DVU	<input type="radio"/>
6	Ab jetzt ... Bündnis für Deutschland, Partei für Demokratie durch Volksabstimmung Johann-Wilhelm Busch, Marina Laskowski, Ingrid Arndt	Deutschland	<input type="radio"/>
7	Bremen muß leben Ronald Gläser, Melanie Müller, Ruhi Erdemir, Edith Wylezol, Stephan Czok	Die Konservativen	<input type="radio"/>
8	Bürger in Wut Annefriede Laue, Heinrich Grotstück, Ralf Matheja, Jan Timke	BIW	<input type="radio"/>
9	Demokratische Alternative Carola Döscher	Die Weissen	<input type="radio"/>
10	Die Linkspartei. Walter Müller, Andreas Lange, Petra Röwer, Falko Tittel, Sabine Donner	Die Linke.	<input type="radio"/>
13	Partei Bibeltreuer Christen Clemens Seebens, Michael Starzew, Hannelore Hartmann, Anneliese Seebens	PBC	<input type="radio"/>
14	Alternative Linke Wählervereinigung Bremerhaven Patrik Schulte, Susanne Schwieger, Holger Jürgens, Vollrat Neumann, Ingrid Lührs	Alternative Linke	<input type="radio"/>
15	B. H. V. unabhängige Wählervereinigung B. remer H. a V. en e.V. Karl-Heinz Hoffmeyer, Jens Bek, Wilhelm Brasse, Jürgen Arndt, Ilona Hoffmeyer	B.H.V.	<input type="radio"/>



Stimmzettel 01

für die Wahlen der Beiräte im Gebiet der Stadt Bremen
am 13. Mai 2007
im Beiratsbereich 01 Blockland
– SIE HABEN 1 STIMME –

1	Sozialdemokratische Partei Deutschlands Joachim Marks, Henning Garbade, Wulf Gagel	SPD	<input type="radio"/>
2	Christlich Demokratische Union Deutschlands Hermann Gartelmann, Gerhard Gartelmann, Ingo Meyer, Detlev Kropp, Hendrik Schumacher	CDU	<input type="radio"/>
4	Freie Demokratische Partei Frank Flothmeier, Harje Kaemena, Maren Hoppe, Dr. Karsten Peter, Diedrich Garbade	FDP	<input type="radio"/>

Stimmzettel 02

für die Wahlen der Beiräte im Gebiet der Stadt Bremen
am 13. Mai 2007
im Beiratsbereich 02 Blumenthal
– SIE HABEN 1 STIMME –

1	Sozialdemokratische Partei Deutschlands Wolfgang Dettmer, Helma Stitz, Alex Schupp, Antje Borrmann, Heiner Böcker	SPD	<input type="radio"/>
2	Christlich Demokratische Union Deutschlands Werner Teiwes, Ralf Schwarz, Ursula Palme, Hans-Gerd Thormeier, Ines Sell	CDU	<input type="radio"/>
3	BÜNDNIS 90/DIE GRÜNEN Olaf Bullert, Gabriele Kröger-Schurr, Hartmut Schurr, Asmus Heldt	GRÜNE	<input type="radio"/>
4	Freie Demokratische Partei Lothar Rühl, Norbert Eggert, Almuth Harjes, Reinhard Kiehnel, Renate Böttjer	FDP	<input type="radio"/>
7	Bremen muß leben Walter Meyer	Die Konservativen	<input type="radio"/>
10	Die Linkspartei. Anke Krohne	Die Linke.	<input type="radio"/>



Stimmzettel 03

für die Wahlen der Beiräte im Gebiet der Stadt Bremen
am 13. Mai 2007
im Beiratsbereich 03 Borgfeld
– SIE HABEN 1 STIMME –

1	Sozialdemokratische Partei Deutschlands Gerd Ilgner, Jessica Clüver, Bernd Vahlenkamp, Christine Schleef, Heiko Kothe	SPD	<input type="radio"/>
2	Christlich Demokratische Union Deutschlands Gabriela Piontkowski, Jürgen Schilling, Karl-Heinz Bramsiepe, Hans Behrens, Karin Neumann-Mahlkau	CDU	<input type="radio"/>
3	BÜNDNIS 90/DIE GRÜNEN Dr. Jürgen Linke, Rainer Filser, Heidemarie Schirmer, Martin Schumacher, Dr. Juliane Filser	GRÜNE	<input type="radio"/>
4	Freie Demokratische Partei Clemens Stief, Gernot Burghardt, Torsten Staffeldt	FDP	<input type="radio"/>

Stimmzettel 04

für die Wahlen der Beiräte im Gebiet der Stadt Bremen
am 13. Mai 2007
im Beiratsbereich 04 Burglesum
– SIE HABEN 1 STIMME –

1	Sozialdemokratische Partei Deutschlands Florian Boehlke, Birgit Köhlitz, Günter Maske, Dr. Annette Groddeck, Reinhard Hennig	SPD	<input type="radio"/>
2	Christlich Demokratische Union Deutschlands Bettina Hornhues, Bodo Strecker, Jutta Brandt, Andreas Heinke, Heinrich Inholte	CDU	<input type="radio"/>
3	BÜNDNIS 90/DIE GRÜNEN Susanne Stolze, Dirk Schmidtman, Barbara Punkenburg, Klaus-Jörg Treichel-Fangmeyer, Marlies Weidenfeller	GRÜNE	<input type="radio"/>
4	Freie Demokratische Partei Agnes Müller-Lang, Uwe Wegner, Helmut Olligs, Jörg von Groeling-Müller, Swen Neumann	FDP	<input type="radio"/>
7	Bremen muß leben Rudolf Bostelmann	Die Konservativen	<input type="radio"/>
10	Die Linkspartei. Axel Strausdat	Die Linke.	<input type="radio"/>
11	DIE REPUBLIKANER Peter Nennstiel	REP	<input type="radio"/>
16	Bündnis Parteilose Bürger Hedwig Böhmermann	Parteilose Bürger	<input type="radio"/>



Stimmzettel 05

für die Wahlen der Beiräte im Gebiet der Stadt Bremen
am 13. Mai 2007
im Beiratsbereich 05 Findorff
– SIE HABEN 1 STIMME –

1	Sozialdemokratische Partei Deutschlands Adelheid Locke, Fritz Gierschewski, Dr. Martin Korol, Hille Brünjes, Inci Powering	SPD	<input type="radio"/>
2	Christlich Demokratische Union Deutschlands August Kötter, Oliver Otwiaska, Rolf Götte, Andrea Flato, Peter Puls	CDU	<input type="radio"/>
3	BÜNDNIS 90/DIE GRÜNEN Anja Wohlers, Michael Pelster, Peter Reinkendorf, Rolf Steinhilber, Stefan Bendrien	GRÜNE	<input type="radio"/>
5	DEUTSCHE VOLKSUNION Karl Wickmann	DVU	<input type="radio"/>
10	Die Linkspartei. Christian Gloede-Noweck, Katharina Krieger, Dr. Friedhelm Grützner, Anthony Young	Die Linke.	<input type="radio"/>

Stimmzettel 06

für die Wahlen der Beiräte im Gebiet der Stadt Bremen
am 13. Mai 2007
im Beiratsbereich 06 Gröpelingen
– SIE HABEN 1 STIMME –

1	Sozialdemokratische Partei Deutschlands Dieter Adam, Diana Altun, Wolfgang Neke, Ilse Bitomsky, Peter Ullrich	SPD	<input type="radio"/>
2	Christlich Demokratische Union Deutschlands Torsten Vagts, Norbert Holzzapfel, Gunda Vagts, Holger Schmidt, Birgit Kirchhoff-Nerger	CDU	<input type="radio"/>
3	BÜNDNIS 90/DIE GRÜNEN Rolf Wroblewski, Dieter Steinfeld, Jan Bembenek, Andrea Bolland, Helmut Kasten	GRÜNE	<input type="radio"/>
4	Freie Demokratische Partei Margret Großer, Björn Aschemann, Alfred Ermschel	FDP	<input type="radio"/>
7	Bremen muß leben Monika Boldt, Ivan-Alexandru Denes, Joachim Siegerist	Die Konservativen	<input type="radio"/>
10	Die Linkspartei. Raimund Gaebelein, Hüsnüye Bekil, Bernd Brejla, Enver Kuyuldar	Die Linke.	<input type="radio"/>
11	DIE REPUBLIKANER Gisela Carneiro Mendes, Helga Böhmer, Manuel Carneiro Mendes	REP	<input type="radio"/>
16	Bündnis Parteilose Bürger Hans Köppen, Wolfgang Lillig, Anita Scheer	Parteilose Bürger	<input type="radio"/>



Stimmzettel 07

für die Wahlen der Beiräte im Gebiet der Stadt Bremen
am 13. Mai 2007
im Beiratsbereich 07 Hemelingen
– SIE HABEN 1 STIMME –

1	Sozialdemokratische Partei Deutschlands Melanie Kennard, Matthias Roßberg, Christa Nalazek, Christian Rengstorf, Ruken Aytas	SPD	<input type="radio"/>
2	Christlich Demokratische Union Deutschlands Andreas Hipp, Heinz-Hermann Hoffhenke, Karin Schnakenberg, Anke Ritter, Marco Lübke	CDU	<input type="radio"/>
3	BÜNDNIS 90/DIE GRÜNEN Siglinde Rosenthal, Ralf Bohr, Christa Komar, Kai Hofmann, Annette Lustig	GRÜNE	<input type="radio"/>
4	Freie Demokratische Partei Dorothee Perßon, Michael Schuster, Heiko Albers, Detlef Perßon	FDP	<input type="radio"/>
7	Bremen muß leben Peter Riedel, Heike Helmes, Peter Helmes	Die Konservativen	<input type="radio"/>
10	Die Linkspartei. Gerhard Arndt, Ingo Tebje, Wolfgang Arndt	Die Linke.	<input type="radio"/>

Stimmzettel 08

für die Wahlen der Beiräte im Gebiet der Stadt Bremen
am 13. Mai 2007
im Beiratsbereich 08 Horn-Lehe
– SIE HABEN 1 STIMME –

1	Sozialdemokratische Partei Deutschlands Anja Riemer, Thorsten Lieder, Jörg-Rüdiger Hintze, Catharina Hanke, Maurice Mäschtig	SPD	<input type="radio"/>
2	Christlich Demokratische Union Deutschlands Stefan Quaß, Hansjörn Hintmann, Dr. Birte Eckardt, Dirk Porthun, Stefan Lindenberg	CDU	<input type="radio"/>
3	BÜNDNIS 90/DIE GRÜNEN Michael Koppel, Dieter Mazur, Karin Garde, Sven Diekmann, Roswitha Winter-von Gregory	GRÜNE	<input type="radio"/>
4	Freie Demokratische Partei Holger Mirbach, Herbert Paul, Karl Hofmann, Ulf-Brün Drechsel, Benjamin Wagener	FDP	<input type="radio"/>
8	Bürger in Wut Werner Fincke	BIW	<input type="radio"/>
10	Die Linkspartei. Benjamin Giffhorn, Dr. Christoph Spehr	Die Linke.	<input type="radio"/>



Stimmzettel 09

für die Wahlen der Beiräte im Gebiet der Stadt Bremen
am 13. Mai 2007
im Beiratsbereich 09 Huchting
– SIE HABEN 1 STIMME –

1	Sozialdemokratische Partei Deutschlands Ralf Selter, Helga Gerdes, Nada Brkic, Falko Bries, Helga Jansen	SPD	<input type="radio"/>
2	Christlich Demokratische Union Deutschlands Wilfried Bosse, Michael Meinke, Yvonne Averwaser, Werner Willing, Siegfried Wehrmann	CDU	<input type="radio"/>
3	BÜNDNIS 90/DIE GRÜNEN Hans-Eberhard Junge, Annemarie Werner, Björn Fecker, Elisabeth Wargalla, Annelise Hoffmann	GRÜNE	<input type="radio"/>
4	Freie Demokratische Partei Hans Meyer, Sabine Radke, Claus Lange, Dr. Gerold Fuchs, Marlene Buhler	FDP	<input type="radio"/>
5	DEUTSCHE VOLKSUNION Gerhard König	DVU	<input type="radio"/>
10	Die Linkspartei. Heinz Jarchow, Lucie Svimerska	Die Linke.	<input type="radio"/>

Stimmzettel 10

für die Wahlen der Beiräte im Gebiet der Stadt Bremen
am 13. Mai 2007
im Beiratsbereich 10 Mitte
– SIE HABEN 1 STIMME –

1	Sozialdemokratische Partei Deutschlands Holger Ilgner, Corinna Spanke, Leander Mondre, Dr. Elke Maleika, Jürgen Birkhan	SPD	<input type="radio"/>
2	Christlich Demokratische Union Deutschlands Viola Mull, Alexander Tassis, Klemens Wojack, Thomas Ruffer, Daniel Knok	CDU	<input type="radio"/>
3	BÜNDNIS 90/DIE GRÜNEN Monika Heuß, Michael Rüppel, Barbara Schwarz, Joachim Musch, Sonja Heinrich	GRÜNE	<input type="radio"/>
4	Freie Demokratische Partei Monika Engelmann, Winfried Freiherr von Berlepsch, Maren Noller, Holger Krupp, Kwame Owusu	FDP	<input type="radio"/>
10	Die Linkspartei. Jörg Windszus, Christoph Heigl, Jens Koch	Die Linke.	<input type="radio"/>



Stimmzettel 11

für die Wahlen der Beiräte im Gebiet der Stadt Bremen
am 13. Mai 2007
im Beiratsbereich 11 Neustadt
– SIE HABEN 1 STIMME –

1	Sozialdemokratische Partei Deutschlands Susanne Martens, Jens Oppermann, Lena Friese, Christian Wiedwald, Rainer Müller	SPD	<input type="radio"/>
2	Christlich Demokratische Union Deutschlands Markus Haacke, Günter Kräkel, Norma Albrecht, Thomas Schmitz, Ingo Holsten	CDU	<input type="radio"/>
3	BÜNDNIS 90/DIE GRÜNEN Marianne Müller-Warsewa, Dr. Ingo Mose, Daniel Hüttenmeister, Torsten Dähn, Christoffer Palmowski	GRÜNE	<input type="radio"/>
4	Freie Demokratische Partei Michal Fuchs, Rainer Frense, Marion Richter, Andreas Eul, Petra Hellmann	FDP	<input type="radio"/>
5	DEUTSCHE VOLKSUNION Jürgen Scheffler	DVU	<input type="radio"/>
7	Bremen muß leben Alexander Noaghiu, Dr. Bernd Rabehl	Die Konservativen	<input type="radio"/>
10	Die Linkspartei. Alexander Jung, Thea Kleinert, Sevde Ciftci, Sascha Johns, Jörg Timmermann	Die Linke.	<input type="radio"/>
16	Bündnis Parteilose Bürger Heiko Rohde	Parteilose Bürger	<input type="radio"/>

Stimmzettel 12

für die Wahlen der Beiräte im Gebiet der Stadt Bremen
am 13. Mai 2007
im Beiratsbereich 12 Oberneuland
– SIE HABEN 1 STIMME –

1	Sozialdemokratische Partei Deutschlands Heinz-Rüdiger Wanke, Levka Muratidis, Heinrich Auffarth, Frank Bischoff, Derik Eicke	SPD	<input type="radio"/>
2	Christlich Demokratische Union Deutschlands Siegfried Fliegner, Stefan Martin, Annelis Thiel, Kay Entholt, Sabine Ahrens	CDU	<input type="radio"/>
3	BÜNDNIS 90/DIE GRÜNEN Lutz Kleemeyer, Gabriele Brünings, Reinhard Strömer, Yasar Kocas	GRÜNE	<input type="radio"/>
4	Freie Demokratische Partei Waltraut Wedemeyer, Karl-Heinz Müller, Dorit Middendorf, Bernd Richter	FDP	<input type="radio"/>
7	Bremen muß leben Karl-Heinz Herkorn, Ilse Herkorn	Die Konservativen	<input type="radio"/>



Stimmzettel 13

für die Wahlen der Beiräte im Gebiet der Stadt Bremen
am 13. Mai 2007
im Beiratsbereich 13 Obervieland
– SIE HABEN 1 STIMME –

1	Sozialdemokratische Partei Deutschlands Hans-Jörg Neitzel, Dieter Sebastian, Cornelia Neitzel, Stefan Markus, Klaus Sager	SPD	<input type="radio"/>
2	Christlich Demokratische Union Deutschlands Gisela Rabeler, Werner Weber, Volkhard Sachs, Bruno Plottke, Sabine Blumstengel	CDU	<input type="radio"/>
3	BÜNDNIS 90/DIE GRÜNEN Hans-Jürgen Munier, Werner Bohlmann, Burkhard Winter, Carolin Kaltenborn, Barbara Rudolph	GRÜNE	<input type="radio"/>
4	Freie Demokratische Partei Jens Oldenburg, Hans Joachim Schulz, Alenka Berlin, Ulrich Berlin, Edeltraud Lathe-Krämer	FDP	<input type="radio"/>
7	Bremen muß leben Irmgard Schmidt, Wilhelm Becker	Die Konservativen	<input type="radio"/>
10	Die Linkspartei. Roman Fabian, Zeynep Budancamanak	Die Linke.	<input type="radio"/>

Stimmzettel 14

für die Wahlen der Beiräte im Gebiet der Stadt Bremen
am 13. Mai 2007
im Beiratsbereich 14 Östliche Vorstadt
– SIE HABEN 1 STIMME –

1	Sozialdemokratische Partei Deutschlands Reinhard Werner, Sabine Wohlers, Jochen Killing, Laila-Alexia Sieling, Sebastian Jung	SPD	<input type="radio"/>
2	Christlich Demokratische Union Deutschlands Peter Kadach, Michael Jonitz, Jutta Eiben, Klaus-Peter Jonitz, Ludger Schleper	CDU	<input type="radio"/>
3	BÜNDNIS 90/DIE GRÜNEN Peter Rüdell, Sandra Reith, Rainer Stadtwald, Annette Wagener, Harald Deerberg	GRÜNE	<input type="radio"/>
4	Freie Demokratische Partei Daniel de Olano, Christine Rinja, Rudolf Bohne, Nina Berner, Michael Schütte	FDP	<input type="radio"/>
10	Die Linkspartei. Birgit Menz, Songül Yildirim, Jost Beilken	Die Linke.	<input type="radio"/>



Stimmzettel 15

für die Wahlen der Beiräte im Gebiet der Stadt Bremen
am 13. Mai 2007
im Beiratsbereich 15 Osterholz
– SIE HABEN 1 STIMME –

1	Sozialdemokratische Partei Deutschlands Walter Wilkens, Horst Massmann, Ingrid Osterhorn, Susanne Meister, Wolfgang Haase	SPD	<input type="radio"/>
2	Christlich Demokratische Union Deutschlands Christian Conreder, Günter Hohn, Klaus-Peter Sporleder, Gerd Hunold, Ursula Hohn	CDU	<input type="radio"/>
3	BÜNDNIS 90/DIE GRÜNEN Ralf Dillmann, Anneliese Vetter, Kerstin Meyer, Saba Sameeian, Alexa Liebig	GRÜNE	<input type="radio"/>
5	DEUTSCHE VOLKSUNION Bernd Gaida	DVU	<input type="radio"/>
7	Bremen muß leben Dr. Heinrich Dege, Siegfried Frei	Die Konservativen	<input type="radio"/>
10	Die Linkspartei. Cindi Tuncel, Frank Brauch	Die Linke.	<input type="radio"/>

Stimmzettel 16

für die Wahlen der Beiräte im Gebiet der Stadt Bremen
am 13. Mai 2007
im Beiratsbereich 16 Schwachhausen
– SIE HABEN 1 STIMME –

1	Sozialdemokratische Partei Deutschlands Peter Schimpf, Susan Apel, Marcus-André Schlichting, Philipp Böhmer, Margret Krolow	SPD	<input type="radio"/>
2	Christlich Demokratische Union Deutschlands Susanne Grobien, Gerhard Scherer, Imke Kuhmann, Johann-Detloff von Cossel, Florian Weigel	CDU	<input type="radio"/>
3	BÜNDNIS 90/DIE GRÜNEN Ralph Saxe, Barbara Schneider, Hans-Peter Weigel, Enken Hassold, Peter Meyer	GRÜNE	<input type="radio"/>
4	Freie Demokratische Partei Wolfgang Hoppe, Christian Beier, Dr. Roger Uchtmann, Harro Janßen, Rudolf Lonnes	FDP	<input type="radio"/>
5	DEUTSCHE VOLKSUNION Rudi Rieger	DVU	<input type="radio"/>
7	Bremen muß leben Egon Haupt	Die Konservativen	<input type="radio"/>
10	Die Linkspartei. Dr. Wolfgang Schober, Abdelhafid Catruat, Michael Bahlmann, Gerrit Guit	Die Linke.	<input type="radio"/>



Stimmzettel 17

für die Wahlen der Beiräte im Gebiet der Stadt Bremen
am 13. Mai 2007
im Beiratsbereich 17 Seehausen
– SIE HABEN 1 STIMME –

1	Sozialdemokratische Partei Deutschlands Linda Warnken, Jochen Himmelskamp, Rolf Meineken, Joachim Zimmermann, Anja Koch	SPD	<input type="radio"/>
2	Christlich Demokratische Union Deutschlands Ralf Hagens, Michael Meineken, Gerd Heidmann, Walter Kiel, Yvonne Meineken	CDU	<input type="radio"/>
4	Freie Demokratische Partei Michael Farger, Matthias Wieneke	FDP	<input type="radio"/>

Stimmzettel 18

für die Wahlen der Beiräte im Gebiet der Stadt Bremen
am 13. Mai 2007
im Beiratsbereich 18 Strom
– SIE HABEN 1 STIMME –

1	Sozialdemokratische Partei Deutschlands Fred Mester, Silke Ruge-Hemmelskamp, Torsten Evers, Christel Engelbart, Heiner Grunewald	SPD	<input type="radio"/>
2	Christlich Demokratische Union Deutschlands Wilken Köhler, Silke Stumper, Marc Lührßen, Cornelia Renken, Erika Neumann	CDU	<input type="radio"/>
4	Freie Demokratische Partei Tristan Georgus	FDP	<input type="radio"/>



Stimmzettel 19

für die Wahlen der Beiräte im Gebiet der Stadt Bremen
am 13. Mai 2007
im Beiratsbereich 19 Vahr
– SIE HABEN 1 STIMME –

1	Sozialdemokratische Partei Deutschlands Helmut Weigelt, Karin Markus, Bernhard Siegel, Dr. Claus Forytta, Stephan Bahr	SPD	<input type="radio"/>
2	Christlich Demokratische Union Deutschlands Herbert Hagedorn, Edith Weddingfeld, Wolfgang Zimmermann, Margret Kößling-Schumann, Werner Leonhardt	CDU	<input type="radio"/>
3	BÜNDNIS 90/DIE GRÜNEN Ute Golasowski, Sascha Falkenhain, Julian Stein, Michael Golasowski	GRÜNE	<input type="radio"/>
4	Freie Demokratische Partei Felix Sad, Jens Emigholz, Christian Wieland	FDP	<input type="radio"/>
5	DEUTSCHE VOLKSUNION Markus Otten, Karlo Ronstadt	DVU	<input type="radio"/>
7	Bremen muß leben Hartmut Richter	Die Konservativen	<input type="radio"/>

Stimmzettel 20

für die Wahlen der Beiräte im Gebiet der Stadt Bremen
am 13. Mai 2007
im Beiratsbereich 20 Vegesack
– SIE HABEN 1 STIMME –

1	Sozialdemokratische Partei Deutschlands Alexander Doden, Heike Sprehe, Joachim Riebau, Martina Hayduk, Wilfried Sulimma	SPD	<input type="radio"/>
2	Christlich Demokratische Union Deutschlands Detlef Scharf, Oxana Waldheim, Cord Degenhard, Greta Frenzel, Klaus-Dieter Bless	CDU	<input type="radio"/>
3	BÜNDNIS 90/DIE GRÜNEN Thomas Pörschke, Iris Spiegelhalter-Jürgens, Manfred Wemken, Christoph Schulte im Rodde, Ulrike Bachmann	GRÜNE	<input type="radio"/>
4	Freie Demokratische Partei Rainer Buchholz, Olaf Dölling, Ralf Krützfeldt, Waltraud Windolph-Ujma, Klaus Wachtendorf	FDP	<input type="radio"/>
10	Die Linkspartei. Henning Tegeler	Die Linke.	<input type="radio"/>



Stimmzettel 21

für die Wahlen der Beiräte im Gebiet der Stadt Bremen
am 13. Mai 2007
im Beiratsbereich 21 Walle
– SIE HABEN 1 STIMME –

1	Sozialdemokratische Partei Deutschlands Gerd-Rüdiger Kück, Wolfgang Golinski, Emma Brüggemann, Thomas Jablonski, Brigitte Grziwa-Pohlmann	SPD	<input type="radio"/>
2	Christlich Demokratische Union Deutschlands Rolf Surhoff, Franz Roskosch, Irmgard Bornhorst, Siegfried Pätisch, Carsten Schollenberg	CDU	<input type="radio"/>
3	BÜNDNIS 90/DIE GRÜNEN Cecilie Eckler-von Gleich, Helga Mesch, Jörg Harns, Oliver Bahn, Brunhilde Wilhelm	GRÜNE	<input type="radio"/>
4	Freie Demokratische Partei Dr. Wolf-Heinrich Weiske, Hans Neumann, Tassilo Kilias, Robert Dadanski	FDP	<input type="radio"/>
5	DEUTSCHE VOLKSUNION Dirk Lampe	DVU	<input type="radio"/>
7	Bremen muß leben Volkan Kaya	Die Konservativen	<input type="radio"/>
10	Die Linkspartei. Michael Horn, Sakire Dagli, Cornelia Barth	Die Linke.	<input type="radio"/>
11	DIE REPUBLIKANER Peter Pricelius, Harald Wiese, Peter Kilikowski	REP	<input type="radio"/>

Stimmzettel 22

für die Wahlen der Beiräte im Gebiet der Stadt Bremen
am 13. Mai 2007
im Beiratsbereich 22 Woltmershausen
– SIE HABEN 1 STIMME –

1	Sozialdemokratische Partei Deutschlands Edith Wangenheim, Dr. Stephan Schulz, Emil Gerke, Sanem Erdinc, Holger Meier	SPD	<input type="radio"/>
2	Christlich Demokratische Union Deutschlands Ole Lindemann, Thomas Plönnigs, Tim Fette, Alexander Feldman, Ernest Nkrumah	CDU	<input type="radio"/>
10	Die Linkspartei. Latif Yilmaz	Die Linke.	<input type="radio"/>