Land- und Forstwirtschaft, Fischerei

- **161 Betriebe bewirtschafteten 2010 8 252 Hektar Nutzfläche.**
- **Dauergrünland ist die dominierende Nutzungsart.**
- **3 614 Milchkühe produzieren mehr als 28 000 Tonnen Milch.**

Tabellen- und Abbildungsübersicht

Tabelle/ Abbildung	Titel	Seite
6.1	**Land- und Forstwirtschaft**	
6.1.1	Land- und forstwirtschaftliche Betriebe 2003, 2005, 2007 und 2010 nach Größenklassen der landwirtschaftlich genutzten Fläche	112
6.1.2	Selbstbewirtschaftete Gesamtfläche 1999, 2003, 2007 und 2010 nach Städten sowie Hauptnutzungsarten	112
Abb. 6.1	*Betriebe nach Größenklassen der landwirtschaftlich genutzten Fläche*	112
6.1.3	Anbau auf dem Ackerland 1999, 2003, 2007 und 2010	113
6.1.4	Landwirtschaftliche Betriebe mit Ackerland nach Größenklassen des Ackerlandes 2007 und 2010	113
6.1.5	Viehbestände 2001, 2003, 2007 und 2010 nach Städten	114
Abb. 6.2	*Viehbestände 1961 bis 2010*	114
6.1.6	Kuhmilcherzeugung 2001 bis 2011	115
6.1.7	Milchverwendung 2001 bis 2011	115
6.2	**Fischerei**	
6.2.1	Auktionsumsatz am Bremerhavener Seefischmarkt 2008 bis 2012	116
6.2.2	Gesamtumschlag am Bremerhavener Seefischmarkt 2008 bis 2012	116
Abb. 6.3	*Auktionsumsatz (Frischfischanlandungen) am Bremerhavener Seefischmarkt 2006 bis 2012*	116

Vorbemerkungen

Agrarberichterstattung

Im Bereich der Landwirtschaft ergeben die Statistiken über die Betriebe und ihre Erzeugnisse durch Ergänzung der Agrarberichterstattung ein abgestimmtes System. Dabei werden im Rahmen der Agrarberichterstattung, beginnend 2007 alle drei Jahre, die in den landwirtschaftlichen Betrieben erhobenen Angaben über Bodennutzung, Viehhaltung und Arbeitskräfte ohne zusätzlichen Erhebungsaufwand zusammengeführt und betriebsweise ausgewertet.

Bodennutzungserhebung

Mit der Novellierung des Gesetzes über Agrarstatistiken (Agrarstatistikgesetz – AgrStatG) in der Fassung der Bekanntmachung vom 17. Dezember 2009 (BGBl. I S. 3886), zuletzt geändert durch Artikel 36 des Gesetzes vom 9. Dezember 2010 (BGBl. I S. 1934), wurden die Erfassungsgrenzen ab 2010 für die landwirtschaftlichen Betriebe angehoben. Auskunftspflichtig sind danach Betriebe mit einer landwirtschaftlich genutzten Fläche (LF) von mindestens 5 Hektar oder mit natürlichen Erzeugniseinheiten, die mindestens dem durchschnittlichen Wert einer jährlichen Markterzeugung von 5 Hektar landwirtschaftlich genutzter Fläche entsprechen bzw. Waldfläche von mindestens 10 Hektar. Die Ergebnisse der Bodennutzungshaupterhebung 2010 sind daher mit vorangegangenen Erhebungen nicht vollständig vergleichbar. Bis 1997 lag die Erfassungsgrenze

bei der LF bei einem Hektar und von 1999 bis 2009 bei zwei Hektar. Zur weiteren Entlastung der Auskunftspflichtigen wird die Bodennutzungshaupterhebung nicht mehr repräsentativ durchgeführt. Damit findet die nächste allgemeine Bodennutzungshaupterhebung nach 2010 erst im Jahre 2016 statt.

Viehzählung
Die allgemeine Viehzählung erfasst die Bestände an Pferden, Rindvieh, Schweinen, Schafen und Geflügel, die sich zum Berichtszeitpunkt im unmittelbaren Besitz des Betriebsinhabers oder -leiters befinden, ohne Rücksicht auf das Eigentum oder die sonstigen Rechtsgründe des Besitzes.

Fischerei
Die Angaben über Menge und Erlöse des Umschlags am Seefischmarkt Bremerhaven werden aus Meldungen der Fischereihafen-Betriebsgesellschaft mbH, Bremerhaven, zusammengestellt.

Weitere Informationen
Statistische Berichte
- Bodennutzung im Land Bremen, C I 1, IV 7 (unregelmäßig)
- Viehbestände im Land Bremen, C III 1 (unregelmäßig)
- Schlachtungen im Land Bremen, C III 2 (jährlich)

Online-Datenangebote
- Datenbank „Bremen Infosystem“ mit Informationen für die Städte Bremen und Bremerhaven sowie das Land Bremen
- Datenbank „Bremen kleinräumig Infosystem“ mit Informationen bis auf Ortsteilebene der Stadt Bremen

6.1.1 Land- und forstwirtschaftliche Betriebe 2003, 2005, 2007 und 2010 nach Größenklassen der landwirtschaftlich genutzten Fläche

Größenklasse nach der LF	2003		2005		2007		2010	
	Betriebe	ha LF	Betriebe	ha LF	Betriebe	ha LF	Betriebe	ha LF
unter 5	65	148	64	133	53	109	.	.
5 - 10	23	163	25	170	25	184	.	.
10 - 20	41	607	35	515	28	418	25	371
20 - 50	35	1 197	44	1 544	38	1 320	34	1 126
50 - 100	51	3 564	46	3 384	45	3 326	46	3 448
100 und mehr	23	3 219	19	2 676	21	3 117	21	.
Insgesamt	238	8 897	233	8 421	210	8 474	161	8 252

1) Ergebnisse der Totalerhebung.

6.1.2 Selbstbewirtschaftete Gesamtfläche 1999, 2003, 2007 und 2010 nach Städten sowie Hauptnutzungsarten *)

Bewirtschaftungsart / Nutzungsart	Stadt Bremen		Stadt Bremerhaven		Land Bremen			
	2007	2010	2007	2010	1999	2003	2007	2010
Selbstbewirtschaftete Gesamtfläche	8 932	8 674	170	162	9 085	9 548	9 101	8 837
Landwirtschaftlich genutzte Fläche	8 310	8 094	164	158	8 554	8 897	8 474	8 252
Ackerland [1]	1 511	1 565	32	43	1 582	1 567	1 544	1 608
Haus- und Nutzgärten (ohne Ziergärten)	.	.	-	-	6	7	.	.
Obstanlagen (ohne Erdbeeren)	-	-	-	-	1	0	-	-
Baumschulen	.	-	-	-	11	3	.	-
Dauergrünland	6 791	6 526	132	115	6 954	7 321	6 923	6 641
darunter Wiesen	1 057	.	17	.	1 350	989	1 074	.
Weiden	.	.	.	.	5 605	6 332	.	.
Dauerweiden, Streuwiesen und Hutungen	.	.	.	.	1 326	1 497	905	.
Weihnachtsbaumkulturen, Korbweiden- und Pappelanlagen (außerhalb des Waldes)	-	-	-	-	-	-	-	-
Waldflächen [2]	173	.	-	-	175	180	173	.
Sonstige Flächen [3]	448	.	5	-	356	471	454	.

*) Ergebnisse der Totalerhebung.
1) Einschließlich Erdbeeren, einschließlich Flächen des Erwerbsgartenbaus (auch unter Glas).
2) Einschließlich forstliche Pflanzgärten für den Eigenbedarf sowie aufgeforstete Stilllegungsflächen.
3) Nicht mehr genutzte LF, Öd- und Unland, unkultivierte Moorflächen, Gewässer, Gebäude und Hofflächen.

Abb. 6.1 Betriebe nach Größenklassen der landwirtschaftlich genutzten Fläche

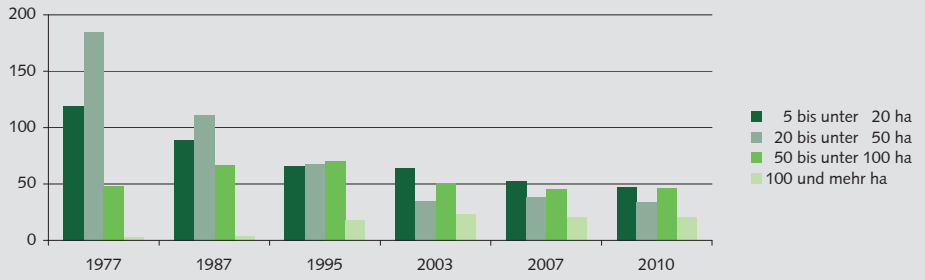

6.1.3 Anbau auf dem Ackerland 1999, 2003, 2007 und 2010 *)

Nutzungsart	1999	2003	2007	2010
Getreide (zur Körnergewinnung einschließlich Saatguterzeugung)	811	735	775	698
Winterweizen (ohne Durum) einschließlich Dinkel und Einkorn	374	430	543	474
Roggen und Wintermenggetreide	35	37	80	18
Triticale	20	62	.	.
Wintergerste	170	124	153	.
Hafer	57	32	.	7
Sommermenggetreide	17	1	-	.
Körnermais/ Mais zum Ausreifen (einschließlich Corn-Cob-Mix)	5	4	.	.
Pflanzen zur Grünernte	383	396	434	619
Getreide zur Ganzpflanzenernte einschließlich Teigreife	-	7	.	.
Silomais/ Grünmais einschließlich Lieschkolbenschrot (LKS)	354	369	414	535
Feldgras/ Grasanbau auf dem Ackerland	29	17	.	.
Hackfrüchte	6	3	3	.
Hülsenfrüchte (zur Körnergewinnung einschließlich Saatguterzeugung)	29	22	-	-
Ölfrüchte (zur Körnergewinnung einschließlich Saatguterzeugung)	190	230	234	.
Gartenbauerzeugnisse	31	22	22	16
Gemüse und Erdbeeren (einschließlich Spargel, ohne Pilze)	17	13	16	.
Blumen und Zierpflanzen (ohne Baumschulen)	14	9	6	.
darunter unter Glas oder anderen begehbaren Schutzabdeckungen	0	-	-	4
Sonstige Flächen	133	158	75	.
Sonstige Kulturen auf dem Ackerland	-	-	-	.
Stillgelegtes/ aus der landwirtschaftlichen Erzeugung genommenes Ackerland/ Brache mit und ohne Beihilfe-/ Prämienanspruch	133	158	75	.
Ackerland insgesamt	1 582	1 567	1 544	1 608

*) Ergebnisse der Totalerhebung.

6.1.4 Landwirtschaftliche Betriebe mit Ackerland nach Größenklassen des Ackerlandes 2007 und 2010

Ackerland von … bis unter … ha	2007		2010	
	Betriebe	Fläche	Betriebe	Fläche
	Anzahl	ha	Anzahl	ha
unter 5	24	16	25	43
5 - 10	.	.	10	87
10 - 20	.	.	12	172
20 - 30	.	.	.	.
30 - 50	7	87	.	.
50 - 100	22	365	5	386
100 - 200	12	418	1	.
200 - 500	2	.	2	.
500 und mehr	-	-	-	-
Insgesamt	72	1 544	60	1 608

6.1.5 Viehbestände 2001, 2003, 2007 und 2010 nach Städten

Viehart	2001 [1]	2003 [1]	2007 [1]	2010 [2]
		Stadt Bremen		
Pferde	683	770	856	.
Rindvieh	11 704	10 954	10 668	.
darunter Milchkühe	3 183	3 307	3 165	.
Schweine	854	462	608	.
Schafe	220	.	438	160
		Stadt Bremerhaven		
Pferde	117	83	38	.
Rindvieh	345	329	308	.
darunter Milchkühe	85	77	61	.
Schweine	-	-	-	.
Schafe	7	.	-	-
		Land Bremen		
Pferde	800	853	894	916
Rindvieh	12 049	11 283	10 976	10 558
darunter Milchkühe	3 268	3 384	3 226	3 634
Schweine	854	462	608	.
Schafe	227	477	438	160

1) Erhebungsmonat Mai.
2) Erhebungsmonat März.

Abb. 6.2 Viehbestände 1961 bis 2010

6.1.6 Kuhmilcherzeugung 2001 bis 2011

Jahr	Durchschnittsbestand an Milchkühen	Durchschnittliche Milchleistung je Kuh			Milcherzeugung insgesamt
		Jahr	Monat	Tag	
	Anzahl	kg			t
2001	3 346	7 031	585,9	19,3	23 525
2002	3 268	7 395	616,3	20,3	24 167
2003	3 268	7 553	629,4	20,7	24 682
2004	3 381	7 301	608,4	20,0	24 684
2005	3 385	7 219	601,6	19,8	24 436
2006	3 390	7 181	598,4	19,7	24 345
2007	3 283	7 445	620,4	20,4	24 443
2008	3 333	7 319	609,9	20,1	24 393
2009	3 543	8 408	700,7	23,0	29 790
2010	3 609	8 833	736,1	24,2	31 877
2011	3 614	7 948	662,3	21,8	28 723

6.1.7 Milchverwendung 2001 bis 2011

Jahr	Ablieferung an Molkereien		Verwendung von Erzeugerbetrieb				sonstige Verwendung [2]	
			frisch verbrauchte Milch [1]		verfütterte Milch			
	t	% [3]	t	% [3]	t	% [3]	t	% [3]
2001	19 995	85	269	1	2 204	9	1 058	5
2002	20 515	85	278	1	2 288	10	1 086	5
2003	21 102	86	280	1	2 209	9	1 091	4
2004	21 272	86	262	1	2 134	9	1 017	4
2005	20 870	85	278	1	2 206	9	1 082	4
2006	20 592	85	291	1	2 328	10	1 134	5
2007	20 714	85	291	1	2 303	9	1 136	5
2008	20 453	84	304	1	2 446	10	1 190	5
2009	27 398	92	202	1	1 382	5	808	3
2010	29 222	92	227	1	1 519	5	909	3
2011	26 882	94	154	1	1 062	4	626	2

1) Eigenverbrauch und Altenteil.
2) Z. B. Deputate, Vorzugsmilchabsatz usw.
3) Anteil an der Erzeugung.

6.2.1 Auktionsumsatz am Bremerhavener Seefischmarkt 2008 bis 2012

Produktionsgruppe	2008	2009	2010	2011	2012
	1 000 EUR				
Frischfischanlandungen insgesamt	8 092	7 433	7 337	5 612	6 521
Deutsche Anlandungen	458	173	172	147	146
Großkutter	-	-	-	-	-
Trawler	-	-	-	-	-
Einsendungen, Flußfischerei	458	173	172	147	146
Ausländische Anlandungen	7 634	7 260	7 165	5 466	6 375
isländische Trawler	313	249	155	-	-
isländische Container	7 265	6 399	5 370	4 705	5 674
Färöer-Container	-	339	1 352	713	348
Britische Anlandungen	45	270	268	45	340
Eins./ausl. Schiffe	11	3	2	3	12

6.2.2 Gesamtumschlag am Bremerhavener Seefischmarkt 2008 bis 2012 *)

Produktionsgruppe	2008	2009	2010	2011	2012
	Tonnen				
Gesamtumschlag	20 649	21 950	23 586	41 309	44 266
Frischfischanlandungen	5 061	4 566	4 095	2 436	2 782
Deutsche Großkutter	-	-	-	-	-
Einsendungen/Flußfischerei	267	89	77	71	65
Isländische Trawler	188	138	76	-	-
Isländische Container	4 569	4 012	3 075	2 046	2 391
Färöer Container	-	199	711	297	162
Britische Anlandungen	34	127	154	22	156
Einsendungen/ausländ. Schiffe	2	3	2	1	4
Tiefkühlfischanlandungen	13 397	17 384	16 884	37 413	33 276
Deutsche Fischereifahrzeuge	11 069	7 385	4 619	27 123	17 765
Ausländische Schiffe	2 328	9 999	12 265	10 290	15 511
Exporte (Tiefkühlfisch)	2 191	-	2 607	1 460	8 208

*) Die Mengenangaben beziehen sich auf das jeweilige Anlandegewicht.
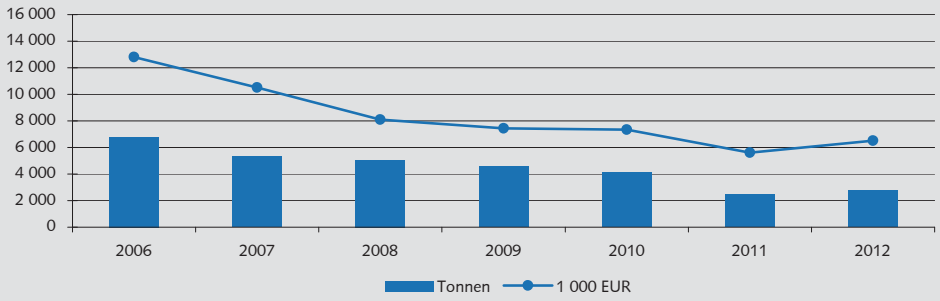
Abb. 6.3 Auktionsumsatz (Frischfischanlandungen) am Bremerhavener Seefischmarkt 2006 bis 2012