



STATISTISCHER BERICHT

> H11-1-vj4 / 23 <



**Binnenschifffahrt in den  
Bremischen Häfen**  
Oktober bis Dezember 2023

## Zeichenerklärung

–	Zahlenwert ist genau null (nichts vorhanden)
/	keine Angabe, weil Zahlenwert nicht sicher genug
( )	Aussagewert eingeschränkt, weil der Zahlenwert statistisch relativ unsicher ist
.	Zahlenwert unbekannt oder geheim zu halten
...	Zahlenangaben fallen später an
x	Tabellenfach gesperrt, weil Aussage nicht sinnvoll oder Fragestellung nicht zutreffend
p	vorläufiger Zahlenwert
r	berichtigter Zahlenwert
s	geschätzter Zahlenwert

## Impressum

ISSN 2199 - 0689

Herausgeber Statistisches Landesamt Bremen

Redaktion Referat 31 - Energie, Verkehr, Umwelt

Gestaltung Trageser GmbH, Bremen  
Statistisches Landesamt Bremen

Satz und Druck Statistisches Landesamt Bremen

Bezug Download der pdf-Datei unter:  
[www.statistik.bremen.de](http://www.statistik.bremen.de) / Publikationen

Erschienen im März 2024

© Statistisches Landesamt Bremen, Bremen, 2024  
Auszugsweise Vervielfältigung und Verbreitung mit Quellenangabe gestattet.

**Tabelle 1**  
**Binnenschiffsverkehr in den Städten Bremen und Bremerhaven 1950 bis 2023**

Jahr	Bremen			Bremerhaven		
	Schiffe Ankunft + Abgang *)	Ladung Empfang in 1 000 t	Ladung Versand in 1 000 t	Schiffe Ankunft + Abgang *)	Ladung Empfang in 1 000 t	Ladung Versand in 1 000 t
1950	18 820	1 823	870	5 400	363	53
1960	31 402	4 150	1 997	8 278	1 035	195
1970	28 031	4 111	2 120	5 813	829	380
1980	17 695	3 577	1 957	5 015	1 034	335
1985	16 055	2 895	1 619	3 953	790	341
1990	12 326	2 547	1 815	3 412	553	264
1995	13 099	3 323	2 048	2 655	550	410
2000	9 455	2 590	1 630	2 181	588	261
2005	9 913	3 113	1 186	3 926	666	515
2010	6 860	3 250	1 245	2 379	891	323
2011	6 862	3 389	1 330	2 329	1 001	630
2012	6 311	3 468	1 318	2 035	1 013	637
2013	5 245	2 786	1 097	1 988	936	476
2014	5 684	2 474	1 456	2 044	968	426
2015	4 941	2 657	1 009	2 171	993	344
2016	5 287	2 657	1 058	2 495	918	518
2017	5 537	2 799	935	2 164	901	389
2018	6 111	2 844	924	2 190	1 077	370
2019	5 069	2 186	740	2 163	769	275
2020	5 537	2 081	623	2 749	627	357
2021	5 158	2 493	923	2 392	848	434
2022	5 992	2 406	927	2 409	683	401
2023	4 880	1 857	1 016	1 855	672	317

\*) Schiffe Ankünfte und Abgänge: 1950 bis 2008 Angaben inklusive Leerschiffe und Fahrten innerhalb der Häfen (Ortsverkehr) . Ab 2009 Angaben ohne Erfassung des Ortsverkehrs innerhalb der Häfen aufgrund Einführung des IT-Erfassungsprogramms für die Binnenschifffahrt im statistischen Verbund.

**Abbildung 1**  
**Güterumschlag in der Stadt Bremen (1 000 t)**

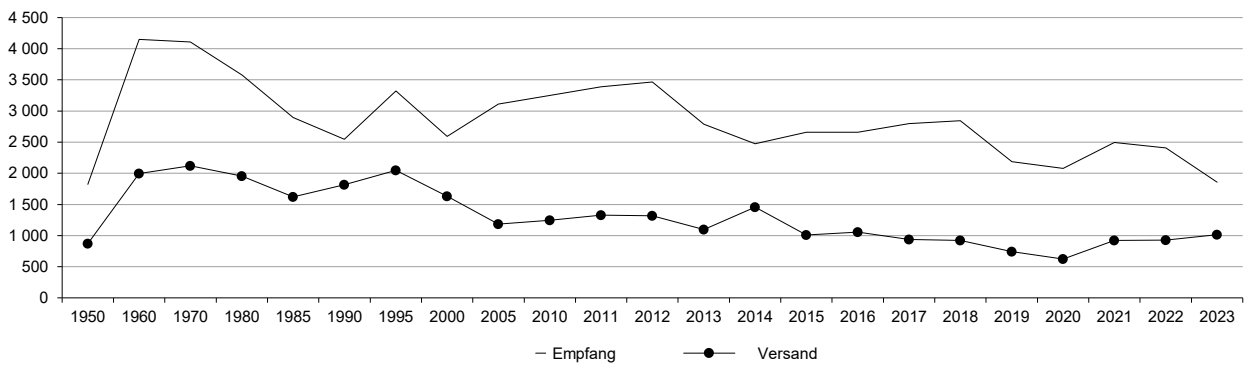

**Abbildung 2**  
**Güterumschlag in der Stadt Bremerhaven (1 000 t)**



Tabelle 2

## Schiffs- und Güterverkehr der Binnenschifffahrt in den Bremischen Häfen im 4. Quartal 2023

Art der Angabe	4. Quartal		Seit Jahresbeginn		
	2023	2022	2023	2022	Veränderung in %
<b>1. Schiffsverkehr</b>					
<b>Bremische Häfen</b>					
<b>Ankunft und Abgang</b>	1 471	1 868	6 735	8 401	-19,8
Schiffe (Anzahl) beladen	949	1 198	4 293	5 096	-15,8
Tragfähigkeit (1000 t)	1 680	2 063	7 398	8 206	-9,8
Schiffe (Anzahl) unbeladen	522	670	2 442	3 305	-26,1
Tragfähigkeit (1000 t)	726	925	3 342	4 667	-28,4
<b>2. Güterverkehr insgesamt (1 000 Tonnen)</b>					
<b>Bremen-Stadt Güterumschlag</b>	649	771	2 873	3 333	-13,8
davon					
Empfang	447	541	1 857	2 406	-22,8
Versand	202	230	1 016	927	9,6
<b>Bremerhaven Güterumschlag</b>	259	293	989	1 084	-8,8
davon					
Empfang	179	186	672	683	-1,6
Versand	80	107	317	401	-20,9
<b>Bremische Häfen Güterumschlag</b>	908	1 064	3 862	4 417	-12,6
davon					
Empfang	626	727	2 529	3 089	-18,1
Versand	282	337	1 333	1 328	0,4

Tabelle 3

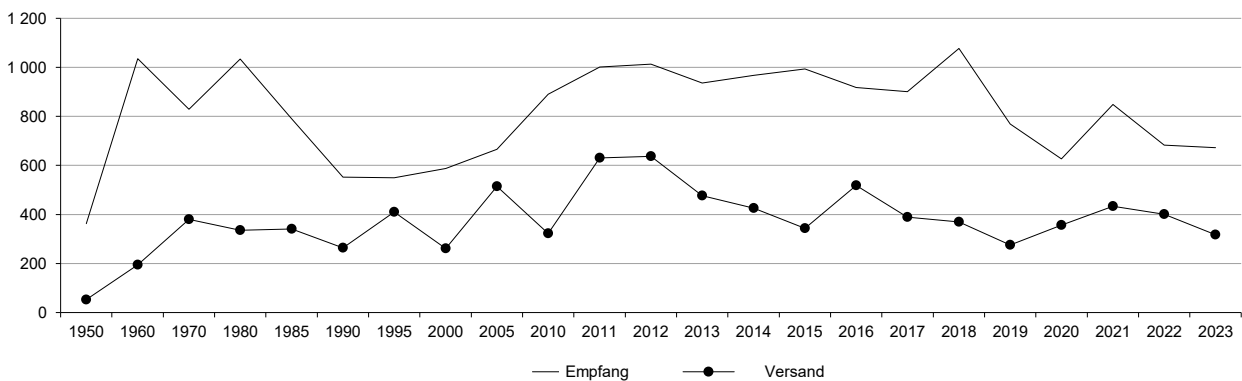
## Güterverkehr nach Güterabteilungen in den Bremischen Häfen 2023

Güterabteilungen	Bremen-Stadt	Bremerhaven	Bremische Häfen			
			insgesamt	seit Jahresbeginn		
	Berichtsquartal			2023	2022	Veränderung in %
<b>Güterumschlag in 1 000 Tonnen</b>	649	259	908	3 862	4 417	-12,6
darunter						
01 Land-, Forstwirtsch.u.verw.Erzeugnisse	25	2	27	138	189	-27,0
02 Kohle, Erdöl und Erdgas	145	1	146	428	808	-47,0
03 Erze, Steine und Erden u.ä.	178	45	223	1 137	1 200	-5,3
04 Nahrungs- und Genussmittel	46	17	63	299	343	-12,8
07 Koks, Mineralölerzeugnisse	26	2	28	205	207	-1,0
09 Sonst. Mineralerzeugnisse	5	0	5	46	51	-9,8
10 Metalle, Metallerzeugnisse	38	3	41	234	236	-0,8
14 Sekundärrohstoffe, Abfälle	28	7	35	151	160	-5,6
19 Sammelgut	142	169	311	1 102	1 091	1,0

**Statistisches Landesamt Bremen**

An der Weide 14 - 16  
 28195 Bremen  
 Telefon: +49 421 361-25 01  
 E-Mail: office@statistik.bremen.de

www.statistik.bremen.de

Straßenbahn/Bus:  
 Haltestelle Hauptbahnhof

Auskunftsdienst:  
 Telefon: +49 421 361-6070  
 E-Mail: info@statistik.bremen.de

Öffnungszeiten:  
 Montag bis Donnerstag  
 9.00 bis 15.00 Uhr  
 Freitag  
 9.00 bis 13.00 Uhr  
 oder nach Vereinbarung

