

# Statistisches Landesamt Bremen

## Organisationsplan

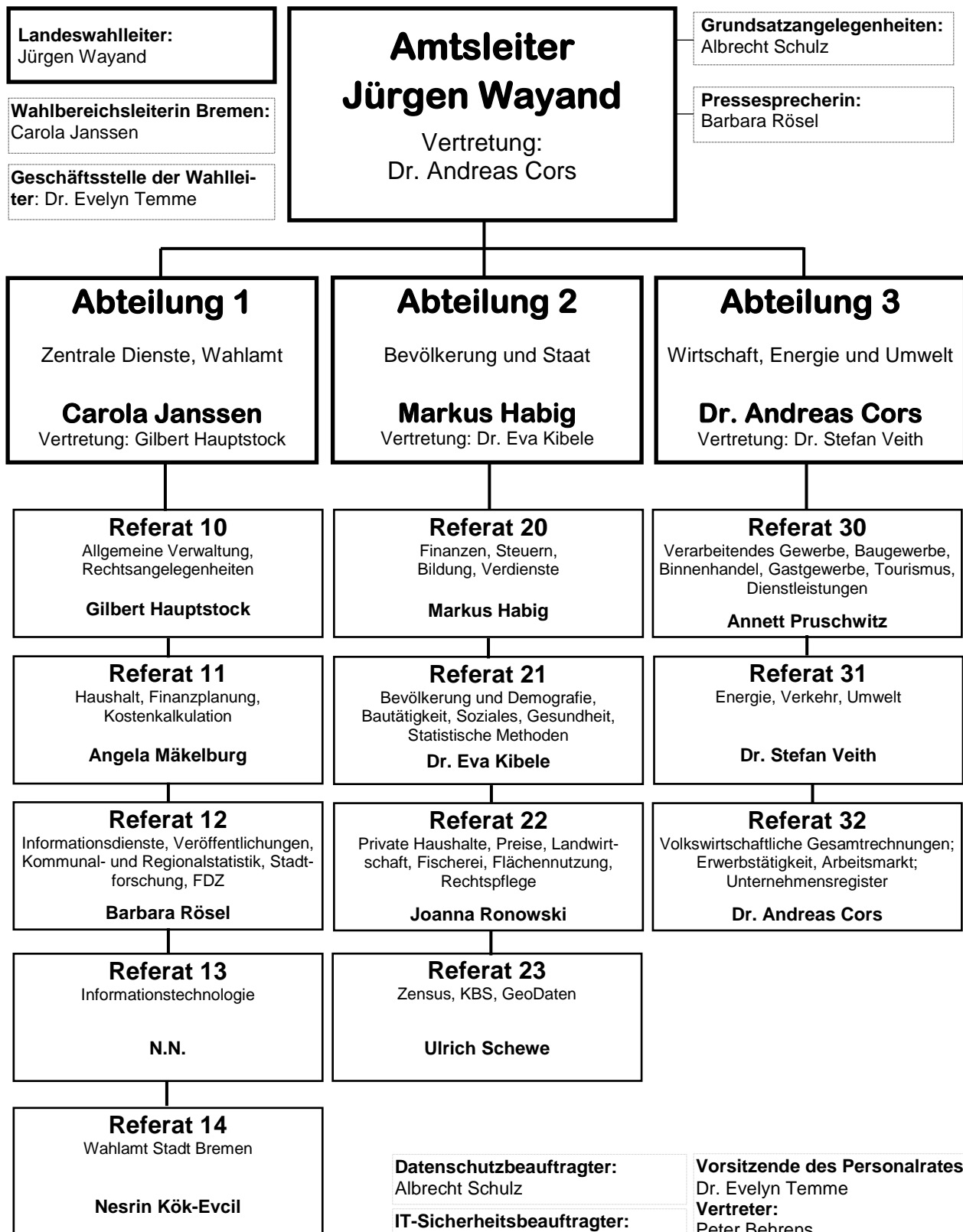

**Datenschutzbeauftragter:**  
Albrecht Schulz

**IT-Sicherheitsbeauftragter:**  
N.N.

**Qualitätsbeauftragter:**  
Albrecht Schulz

**Vorsitzende des Personalrates:**  
Dr. Evelyn Temme  
**Vertreter:**  
Peter Behrens

**Frauenbeauftragte:**  
Andrea Flemming  
**Vertreterin:**  
Sonja Viehweg

**Schwerbehindertenvertreter:**  
Torben Mammen  
**Vertreter:**  
Ümit Göl

Anschrift: An der Weide 14 – 16  
28195 Bremen  
Telefon: +49 (0)421 – 361 2501  
Fax: +49 (0)421 – 361 4310  
E-Mail: office@statistik.bremen.de  
Internet: www.statistik.bremen.de